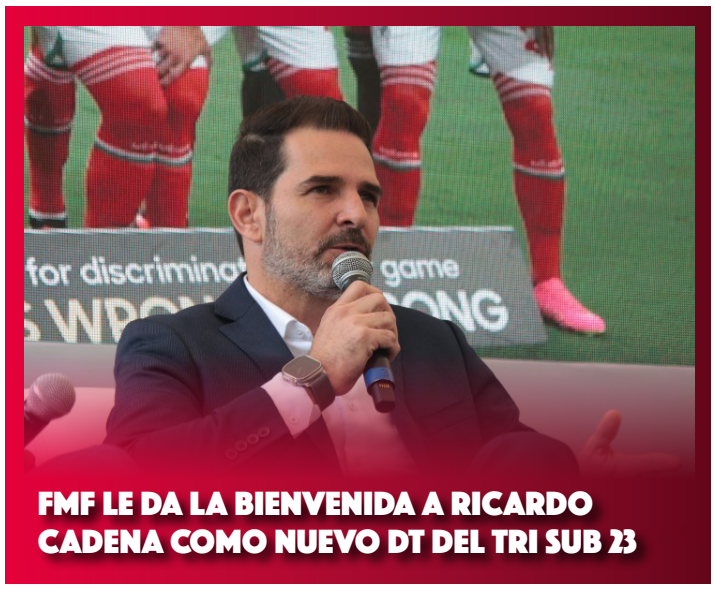

FMF LE DA LA BIENVENIDA A RICARDO CADENA COMO NUEVO DT DEL TRI SUB 23

ANZ

DIARIO DIGITAL

ZIHUATANEJO, GUERRERO / DIRECTOR GENERAL: ROGELIO CENDEJAS ROSALES
TEL: 755 101-9983 / MARTES 5 DE SPETIEMBRE DE 2023

DETENCIONES, RECUPERACIÓN DE VEHÍCULOS Y DECOMISOS RESULTADO DEL TRABAJO DE SEGURIDAD DE LOS TRES NIVELES DE GOBIERNO



Se localizaron 4 mujeres, 2 menores de edad y se impulsan acciones contra la violencia de género



PIDEN SANCIONES PARA TRANSPORTISTAS QUE CONTAMINAN CON SUS VEHÍCULOS

MAR DE FONDO IMPIDE SACAR OSTIÓN; LA VEDA DEL MOLUSCO BIVALVO CONCLUYÓ EL VIERNES





Oficinas del PRI en Zihuatanejo se caen a pedazos

PRESIDENTE JORGE SÁNCHEZ ALLEC ENTREGA CALLE PAVIMENTADA EN COLONIA AMPLIACIÓN LA JOYA

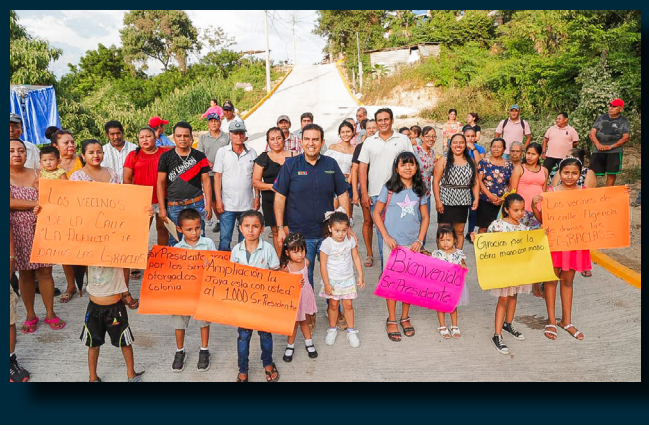

ANZ
AGENCIA DE NOTICIAS ZIHUATANEJO

MARTES 5 DE SEPTIEMBRE DE 2023
Facebook: Agencia de Noticias Zihuatanejo



Realiza TecNM campus Costa Grande acto cívico por inicio de mes PatrioWV*Encabezado por la directora del plantel, Fadme Molina Salomón







ZIHUATANEJO- 04 DE SEPTIEMBRE 2023

Con el objetivo de reforzar nuestro compromiso nacional como mexicanos a través del respeto y veneración de nuestro símbolo patrio esta mañana en punto de las 08:30 el TecNM campus Costa Grande realizó Honores a la Bandera. La ceremonia cívica estuvo a cargo del departamento Económico–Administrativo quienes mencionaron las efemérides del mes.

La Directora del plantel, la Maestra Fadme Peregrina Molina Salomón agradeció el compromiso de los estudiantes y docentes que con decoro asistieron a la ceremonia.



ANZ
AGENCIA DE NOTICIAS ZIHUATANEJO

MARTES 5 DE SEPTIEMBRE DE 2023
Facebook: Agencia de Noticias Zihuatanejo

Mar de fondo impide sacar ostión





> *La veda del molusco bivalvo concluyó el viernes*

EDGAR MAGAÑA
ZIHUATANEJO, GRO., A 05 DE SEPTIEMBRE DE 2023

Un nuevo evento de mar de fondo ha impedido que los buzos saquen ostión pese a que la veda concluyó la semana pasada, informó el presidente de la cooperativa "Corsarios", Gregorio Bustos Ayvar.

Externó que prácticamente todo el sector de buzos se encuentra nuevamente paralizado porque el alto oleaje y la poca visibilidad no permiten la pesca y sustracción de moluscos bivalvos. En Zihuatanejo hay muchos bancos ostrícolas como el de Riscalillo, La Majahua, Las Palomitas, La Calavera, La Rana y Las Escolleras.

Sin embargo, no hay manera de que un buzo logre sacar el producto porque pondría en riesgo su vida. Por lo tanto, el molusco bivalvo no se ha podido aprovechar luego de que terminó la veda el 31 de agosto según el calendario de la Comisión Nacional de Acuacultura y Pesca (CONAPESCA).

Bustos Ayvar comentó que además de este molusco, hay escasez de todas las especies marinas a causa del mar de fondo, el cual se ha recrudecido en los últimos días en esta parte del litoral guerrerense.

Ríos de Zihuatanejo recuperan su caudal

EDGAR MAGAÑA
ZIHUATANEJO, GRO., A 05 DE SEPTIEMBRE DE 2023

Los dos ríos que cruzan este municipio han recuperado la mayor parte de su caudal en los últimos días luego de las lluvias que se han registrado en la sierra.

La cocinera tradicional, Alicia Pérez Villegas, precisó que luego de la temporada de estiaje, el afluente del río Pantla no creció como se tenía previsto, lo que afectó la economía de los restaurantes de esa comunidad, debido a que quienes acuden al río también pasan a consumir en los establecimientos de comida.

Sin embargo, en los últimos días el afluente ya ha crecido gracias al agua que está bajando de la sierra.

Mientras que el río Ixtapa también se ha ido recuperando, aunque en un porcentaje más moderado. El cuerpo de agua que pasa a un costado de la comunidad de La Salitrera, es el afluente que ayuda a suministrar el vital líquido en Ixtapa y Zihuatanejo. Además de que en esa zona se concentran una cantidad importante de huertas y potreros con cabezas de ganado.

Como pasa año con año, se prevé que en este mes de septiembre las precipitaciones incrementen y con ello los ríos y arroyos recuperen su caudal en un 100 por ciento para enfrentar la próxima temporada de estiaje a principios de 2024.





Oficinas del PRI en Zihuatanejo se caen a pedazos



Busto de ex gobernador, Héctor Astudillo luce vandalizado y descuidado.

ROGELIO CENDEJAS

ZIHUATANEJO.-

El priísmo en Zihuatanejo se ha olvidado de las oficinas del Comité Municipal del PRI, donde presientes de organismo van y vienen pero nadie ha sido capaz de realizarle al inmueble una "cirugía mayor" que permita reconstruir varias zonas que a la vista lucen abandonadas y a punto de derrumbarse.

En la pasada administración estatal a cargo del PRI, en la persona de Héctor Astudillo, solo se le hicieron algunas mejoras leves como pintura al edificio y adquisición de mobiliario pero en general quienes han ocupado la presidencia no han logrado que los priistas se preocupen por el inmueble del Comité Municipal.

En la parte frontal del edificio, se observa parte de la losa en mal estado, donde parte de ella ya se ha ido cayendo y se asoman las oxidadas varillas de fierro.

Por otro lado el busto que fue construido en la explanada en honor al ex gobernador Héctor Astudillo, a la fecha luce abandonado y vandalizado, incluso ya se robaron la placa donde se leía el nombre del ex mandatario.

Actualmente el se avecina un cambio en la presidencia del Comité Municipal a cargo del Profesor Juan Bartolo Valle Pérez, y ya hay algunos interesados en sucederlo.



Se formó la depresión tropical Once-E al Sur-Suroeste de Zihuatanejo

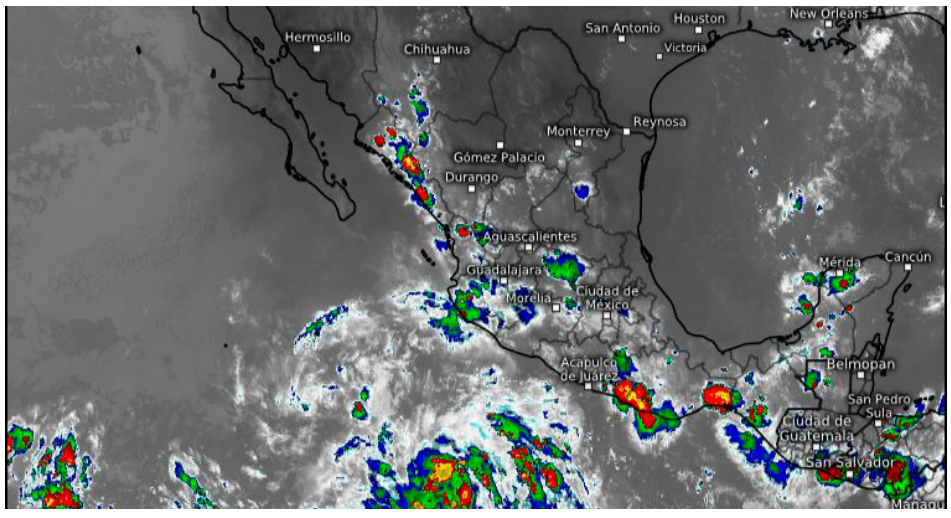

CHILPANCINGO., GRO., 05 DE SEPTIEMBRE DE 2023

La tarde de este lunes se formó la Depresión Tropical Once-E frente a las costas de Guerrero, incrementando el potencial de lluvias intensas para las próximas 24 horas en gran parte del estado, informó la Secretaría de Gestión Integral de Riesgos y Protección Civil del Gobierno del Estado.

Dicho sistema meteorológico, la tarde de este lunes se ubicó a 640 kilómetros al sur-suroeste de Zihuatanejo, Guerrero, presentando vientos máximos sostenidos de 55 kilómetros por hora y rachas de 75 kilómetros por hora, continuando su desplazamiento hacia el oeste a 19 kilómetros por hora.

De acuerdo con la información del Servicio Meteorológico Nacional, la Depresión Tropical 11-E continuará su trayecto alejándose del territorio guerrerense, sin embargo, su circulación nubosa seguirá favoreciendo el ingreso de humedad del Océano Pacífico en las próximas 24 horas, reforzando el potencial de lluvias intensas en Guerrero y muy fuertes en Jalisco, Colima y Michoacán.

La dependencia estatal mantiene activos sus protocolos de seguridad en caso de lluvias fuertes, extremando las medidas de precaución necesarias para prevenir accidentes, sobre todo en aquellas zonas consideradas como de alto riesgos.

Cabe señalar que las lluvias pronosticadas pueden registrarse como tormentas locales y pueden presentarse acompañadas de descargas eléctricas, rachas de viento fuerte y la probabilidad de granizo en las partes altas.

Se recomienda mantenerse alertas ante el incremento del riesgo de deslaves y derrumbes en zonas de laderas inestables, así como inundaciones en zonas bajas por el crecimiento y posible desbordamiento de ríos, arroyos y lagunas.

ANZ
AGENCIA DE NOTICIAS ZIHUATANEJO

MARTES 5 DE SEPTIEMBRE DE 2023
Facebook: Agencia de Noticias Zihuatanejo

Presidente Jorge Sánchez Allec entrega calle pavimentada en colonia Ampliación La Joya



> *Un compromiso más que se cumple para mejorar las condiciones de vida de las familias de Zihuatanejo.*

> *Esta calle va a beneficiar a 200 familias.*

ZIHUATANEJO- 5 DE SEPTIEMBRE DEL 2023



Al iniciar el desahogo de su agenda de prioridades de la presente semana, el presidente Jorge Sánchez Allec, acompañado de integrantes del Cabildo y directores de áreas municipales, subió este lunes hasta la colonia Ampliación La Joya para inaugurar la pavimentación de la calle Agencia, con lo cual se cumple un compromiso más para seguir mejorando las condiciones de vida de todas las familias de Zihuatanejo.

Martín de Jesús Carranza Nieto, presidente del Comité Mano con Mano, afirmó que Jorge Sánchez es un presidente que cumple su palabra. "El señor presidente cumple con lo que dice, esta fue una gran obra".

En su intervención, el presidente Jorge Sánchez Allec reconoció el trabajo del Comité Mano con Mano que se conformó en esa colonia, "han sacado la casta por la Colonia Ampliación La Joya, gracias a su ayuda hemos logrado pavimentar una calle más, estoy contento por esta colaboración que hemos logrado entre sociedad y gobierno. Estamos trabajando hombro a hombro por el desarrollo de Zihuatanejo".

Afirmó que a esta administración municipal le interesa mucho el desarrollo de los asentamientos en las partes altas de Zihuatanejo. Asimismo dijo que con la inauguración de esta calle hemos se sigue avanzando en el mejoramiento de la infraestructura de las colonias.

"Es muy importante contar con mejores accesos en las colonias de la ciudad, estamos haciendo nuestra parte con la única finalidad de mejorar la calidad de vida de todas las familias de Zihuatanejo".



Gobierno de Zihuatanejo organiza ciclo de conferencias sobre prevención del suicidio



ZIHUATANEJO- 5 DE SEPTIEMBRE DEL 2023

Como parte de la atención que en Zihuatanejo de Azueta se da a los problemas relacionados con la salud pública y que afectan principalmente al sector juvenil, el gobierno que encabeza el presidente Jorge Sánchez Allec, a través del Instituto Municipal de la Juventud (IMJUVE), organizó un clico de conferencias en el marco del Día Mundial de la Prevención del Suicidio, que es el 10 de septiembre de cada año, cuya impartición tiene como sede el Auditorio Zihua, a partir de este lunes.

En el evento de inicio de estas actividades, al que asistieron la presidenta honoraria del DIF Zihuatanejo, Lizette Tapa Castro y la mayoría de los integrantes del Cabildo, se entregaron reconocimientos por parte del Gobierno de Zihuatanejo de Azueta a Ana Alarcón Radilla, María del Rosario Dircio Arzeta, Patricia López López y Leslie Narváez Castrejón, las expertas encargadas de la impartición de las conferencias.

En su mensaje, el alcalde Sánchez Allec subrayó la importancia que hoy en día tiene el problema del suicidio, "porque sobre todo quienes más son vulnerables en el tema son los jóvenes, y cuando hablamos de jóvenes, hablamos de nuestros hijos, de nuestras hijas, y entonces ahí las cosas se ponen complicadas".

Consideró imperativo que se ponga la debida atención en esta problemática, "en conductas especiales que se están dando, en situaciones atípicas que vemos, y por ello es importante la capacitación, porque necesitamos tener las herramientas necesarias para detectar alguna situación de este tipo o alguna alerta, algún foco rojo que se esté encendiendo en nuestros hogares, en nuestras escuelas, en las diferentes instituciones que se tienen aquí en Zihuatanejo, por eso la importancia de que todos participemos".

Por su parte la primera trabajadora social del municipio, Lizette Tapia Castro, enfatizó que como parte de la determinación que tomó el gobierno municipal de Zihuatanejo de atender frontalmente el tema de prevención al suicidio, se han echado a andar varios programas, entre ellos el de Haz Match Contigo, desarrollado por el IMJUVE y los Centros de Integración Juvenil.

"Los índices de suicidio en el mundo están creciendo y nos toca a los gobiernos locales, a los gobiernos estatales, al gobierno federal, implementar acciones efectivas para poder atender, para poder identificar y sobre todo para poder prevenir, estamos a tiempo de poder hacerlo, pero las cosas que tenemos que hacer no son para hoy, eran para ayer", remarcó la presidenta honoraria del DIF municipal, al tiempo de reconocer el gran compromiso que tiene el presidente Jorge Sánchez Allec y todo su Cabildo para respaldar este tipo de acciones.

Lizette Tapia Castro resaltó que sobre este preocupante tema, están trabajando coordinadamente todas las instituciones que atienden la salud en Zihuatanejo, como son el Centro de Integración Juvenil, el Hospital General, el DIF, el IMJUVE, el Instituto Municipal de la Mujer. "Estamos haciendo un frente, estamos haciendo un bloque para que la sociedad pueda tener confianza en que podemos atender la salud mental de nuestros jóvenes; nos estamos preparando para que estos índices que van a la alza, podamos contenerlos y podamos tener una juventud, una niñez y una adultez más sana, y sobre todo también con un gran amor por esta vida".







ANZ
AGENCIA DE NOTICIAS ZIHUATANEJO

MARTES 5 DE SEPTIEMBRE DE 2023
Facebook: Agencia de Noticias Zihuatanejo

Centro de Estudios Universitarios "Sor Juana Inés de la Cruz"
C.E.U.S.J.I.C.
COMPROMETIDOS • CON • LA • CALIDAD • EDUCATIVA

UNIVERSIDAD
CEUSJIC

COMPROMETIDOS CON LA CALIDAD EDUCATIVA

¡Carreras y planes diseñados para ti! En la Universidad CEUSJIC, contamos con más de 20 programas académicos, 5 campus en el país y más de 1,500 alumnos activos

¡Contamos con preparatoria, licenciaturas, maestrías y doctorados!

Teléfono 755 554 19 00

#SOMOSCEUSJIC

Ceusjic.edu.mx



Piden sanciones para transportistas que contaminan con sus vehículos







También para los que manejan a exceso de velocidad

EDGAR MAGAÑA

ZIHUATANEJO, GRO., A 05 DE SEPTIEMBRE DE 2023

Ciudadanos hicieron un llamado a las autoridades para que sancionen a los transportistas que conducen vehículos en mal estado, los cuales generan fuertes emisiones de humo de sus sistemas de escape.

Además de que también se hizo el llamado para que se infraccione a los conductores de combi que manejan a exceso de velocidad, principalmente sobre la avenida Benito Juárez en el tramo que comprende de la plaza Libertad de Expresión hasta el mercado Central Municipal.

A través de una fotografía que se hizo llegar a este medio, se mostró cómo una unidad de taxi despide fuertes emisiones de humo de su escape sin que se le detenga para sancionarlo.

El problema lo principalmente los taxis, debido a que la mayoría de las combis se encuentran en buen estado estético y mecánico.

Además de que se pidió mejorar el servicio, debido a que las tarifas del transporte público incrementaron hace más de un año, pero las condiciones del transporte público son las mismas.

ANZ
AGENCIA DE NOTICIAS ZIHUATANEJO

MARTES 5 DE SEPTIEMBRE DE 2023
Facebook: Agencia de Noticias Zihuatanejo

Hay mayor riesgo de suicidio en preparatoria; autoridades refuerzan prevención

MIJAIL ABARCA
ZIHUATANEJO, GRO., 05 DE SEPTIEMBRE DE 2023



El mayor número de casos de riesgo de suicido se ha detectado en jóvenes que cursan la preparatoria, informó el Director del Instituto Municipal de la Juventud (IMJUVE), Kevin Daniel Dorantes, al tiempo de dar inicio un ciclo de conferencias en el que se va a capacitar a psicólogos de escuelas e instituciones de gobierno con la intención de disminuir esa tendencia.

En el nivel secundaria comienzan a presentarse algunas señales de alerta, con estudiantes que practican el cutting en la piel o cortarse el pelo; es en la preparatoria cuando los jóvenes ya presentan un serio cuadro de ansiedad o depresión que de no ser atendido puede llegar no solo al pensamiento suicida, sino a concretar el acto.

La sociedad en general le huye a tocar el tema y sigue siendo un tabú, es por eso que se debe hablar del suicidio con toda sus letras, conocer las causas que podrían originarlo porque de no hacerlo se tienen resultados como el de este 2023, en el que 10 personas decidieron quitarse la vida en Zihuatanejo.

El Presidente Jorge Sánchez Allec, comentó que como gobierno municipal están preocupados porque de un año a otro la tendencia de suicidios en la ciudad y en todo el mundo ha incrementado considerablemente y se deben reforzar las acciones de prevención, porque se trata de hijos, sobrinos, primos o cualquier otra figura familiar.

Por su parte la Presidenta del DIF Zihuatanejo, Lizette Tapia Castro, comentó que de no atenderse preventivamente, el suicidio podría convertirse en una pandemia en todo el mundo

El Día Mundial para la Prevención del Suicidio se conmemora el 10 de septiembre, sin embargo, a partir de este día inicia el ciclo de conferencias donde participará la Psicoterapeuta Ana Alarcón con el tema Análisis en la Prevención del Suicidio en Jóvenes; al día siguiente lo hará la Tanatóloga Patricia López con el tema "Cuando la Pérdida llega sin anunciar: Duelo por suicidio".

Para el 06 de Septiembre participa la Psicóloga UNEME CAPA del Coacoyul, Adilene Calixto, con el tema "Adicciones y su Implicación en el Suicidio" y al día siguiente lo hará el Psicólogo de Centros de Integración Juvenil Zihuatanejo, César Marín, en el tema "Autolesiones en la Adolescencia: Una Conducta Emergente".



Hoteles al 100% de reservaciones para días patrios en Zihuatanejo

MIJAIL ABARCA
ZIHUATANEJO, GRO., 05 DE SEPTIEMBRE DE 2023.

A unos días de las fiestas patrias, hoteleros de Zihuatanejo ya cuentan con el 100 por ciento de reservaciones de turismo nacional; por eso iniciaron los preparativos para recibirlos a todos y hacerlos pasar una buena estadía. En este sentido, el Presidente de la Asociación Mexicana de Hoteles y Moteles de Zihuatanejo, Rogelio Lozano Calderón, comentó que se espera la llegada de miles de visitantes, sobre todo de Michoacán, Querétaro, Jalisco, Ciudad de México y Guanajuato. Cabe señalar que la actividad turística lleva una tendencia a la alza, luego del exitoso periodo vacacional de verano 2023, y se espera que en unos días miles de visitantes dejen una importante derrama económica. Los hoteles que todavía no reportan el lleno total, en estos momentos se encuentran por encima de la media porcentual. Algunos están ubicados en el 70 por ciento de reservaciones y esperan que suban en el transcurso del mes. Con días de anterioridad comenzará la contratación de personal para esas fechas y mantienen constante capacitación para continuar ofreciendo el mejor servicio de calidad.

Aprueban proyecto de reforestación con mangles en el ejido de Tenexpa



El proyecto es apoyado por la Comisión Nacional Forestal, dijo la presidenta del comisariado ejidal, Juana Guerrero Vargas

POR J. ALBERTO SOLÍS LOEZA

TENEXPA, GRO; 05 DE SEPTIEMBRE DE 2023.

Para evitar que sigan las afectaciones por las sequías en la laguna que atraviesa por el ejido de este lugar, la Comisión Nacional Forestal (Conafor), autorizó un proyecto de reforestación con mangles de diversas especies, informó la presidenta del comisariado ejidal, Juana Guerrero Vargas.

Tras sostener ayer domingo una asamblea informativa, con ejidatarios, la representante legal detalló que han sido autorizadas las primeras 100 hectáreas para renovación de los manglares, para lo cual el gobierno federal otorgará la cantidad de 2 millones de pesos, principalmente para que los hombres y mujeres de este ejido, logren la reforestación total e integral de las riberas del estero conocido como la Zanja de San Sebastián, cercano a las localidades de Rodesia, Tenexpa, y El Carrizal de Cinta Larga.

Guerrero Vargas, expuso que deben comprometerse todos los miembros de dicho ejido, para que hagan un buen trabajo y que sirvan como ejemplo para otros núcleos ejidales, ya que si se cuidan los recursos naturales y el medio ambiente, habrá más beneficios de parte de los tres órdenes de gobierno para está zona de la Costa Grande de Guerrero.



Guerrero vive un cambio radical de pacificación: Evelyn Salgado

La transformación del país busca mejorar la vida de sus habitantes, el bienestar, la paz y la justicia, destaca la gobernadora en Palacio de Gobierno

CHILPANCINGO, GRO., 05 DE SEPTIEMBRE DE 2023

La gobernadora Evelyn Salgado Pineda aseguró que la entidad vive un cambio radical y profundo, el cual no es violento sino pacífico.

La mandataria participó en el homenaje correspondiente al mes de septiembre en el Palacio de Gobierno en Chilpancingo.

Durante su mensaje, reconoció la labor de guerrerenses destacados durante la lucha independentista y de cómo la población clamaba por un cambio, a la que catalogó como la primera gran transformación.

Mencionó que los guerrerenses fueron actores secundarios en ese momento y que en estas tierras del sur, se libró la lucha más intensa por la libertad.

Señaló que la transformación que vive el país y Guerrero, busca mejorar la vida de sus habitantes, el bienestar, la paz y la justicia.

ANZ
AGENCIA DE NOTICIAS ZIHUATANEJO

MARTES 5 DE SEPTIEMBRE DE 2023
Facebook: Agencia de Noticias Zihuatanejo

Gobierno de La Unión celebra Día del Adulto Mayor







> *Los asistentes disfrutaron de un momento de esparcimiento*

LA UNIÓN DE ISIDORO MONTES DE OCA, GRO., A 05 DE SEPTIEMBRE DE 2023.-

El Gobierno Municipal que encabeza el alcalde, Crescencio Reyes Torres, festejó el Día del Adulto Mayor con un convivio en el que los asistentes disfrutaron de un momento de esparcimiento y alegría.

El festejo se llevó a cabo en la plaza de la cabecera municipal y fue encabezado por la presidenta honoraria del DIF Municipal, Rebeca Núñez Martín del Campo, quien agradeció a los asistentes por acudir a disfrutar de una tarde en la que se contaron anécdotas, en la que se compartieron alimentos; además de que se entregaron regalos y que culminó con una pequeño baile.

También externó que el Gobierno Municipal a través del DIF siempre está al pendiente de los adultos mayores y de otros sectores de la población, principalmente aquellos que se encuentran en vulnerabilidad.

Cabe destacar que los adultos mayores también agradecieron que se les tome en cuenta.



Unidad y trabajo, herramientas para seguir adelante con la transformación de Guerrero: Evelyn Salgado



> *Llama gobernadora en mes patrio a no perder de vista la paz, el bienestar y justicia para Guerrero*

CHILPANCINGO GRO., 5 DE SEPTIEMBRE DE 2023

Al presidir la ceremonia de homenaje e izamiento de Bandera correspondiente al mes patrio en la casa del pueblo, la gobernadora Evelyn Salgado Pineda hizo un llamado a la unidad y a seguir trabajando por la transformación de Guerrero con justicia y bienestar para todas y todos.

Acompañada por los titulares de los poderes Legislativo y Judicial, en el recinto del Poder Ejecutivo, la mandataria estatal resaltó que, en estos tiempos de cambio, se debe continuar avanzando por la paz, el bienestar y la justicia para Guerrero, luchando de frente ante cualquier adversidad.

"Sin mover nuestras convicciones y sin perder de vista el objetivo que no es otro sino la paz, el bienestar y la justicia para Guerrero, siempre luchando frente a cualquier adversidad y obstáculos, habremos de encontrar en la unidad y en el trabajo, las herramientas para seguir adelante", puntualizó la gobernadora Evelyn Salgado.

En su mensaje, la gobernadora recordó la historia y a los personajes que hicieron posible la primera gran transformación del país, la lucha por la independencia de México, señalando que, hoy, nuestro país y Guerrero es escenario de otro tipo de cambio, profundo y radical pacífico, con las mismas convicciones de mejorar la vida y el futuro de las familias guerrerenses.

En este contexto destacó a los hombres y mujeres guerrerenses como Vicente Guerrero, Hermenegildo Galeana, Antonina Nava de Catalán, Pedro Ascencio de Alquisiras, la familia Bravo y toda una generación de guerrerenses que le dieron patria al país y que formularon el futuro esperanzador para el pueblo de México.

Durante este evento cívico mensual en la casa del pueblo, con servidores públicos de todas las dependencias del estado, la mandataria estatal izó la bandera monumental acompañada por los titulares de los poderes Legislativo y Judicial, con los honores correspondiente al lábaro patrio.

Asistieron la presidenta de la Mesa Directiva del Congreso del Estado, Leticia Mosso Hernández; el presidente del Tribunal Superior de Justicia, Raymundo Casarrubias Vázquez; el comandante de la Novena Región Militar, Ricardo Flores González; la Fiscal General del Estado, Sandra Luz Valdovinos Salmerón; la diputada Yoloczin Domínguez Serna; la presidenta Honoraria del DIF Guerrero, Liz Salgado Pineda; la presidenta de la Comisión de Derechos Humanos del estado, Cecilia Narciso Gaytán, entre otros.



Detenciones, recuperación de vehículos y decomisos resultado del trabajo de seguridad de los tres niveles de gobierno

> *Se localizaron 4 mujeres, 2 menores de edad y se impulsan acciones contra la violencia de género*

CHILPANCINGO, GRO., 05 DE SEPTIEMBRE DE 2023.-

El vocero de la Mesa de Coordinación para la Construcción de la Paz, Randy Suastegui Cebrero durante la transmisión virtual presentó los resultados obtenidos de las acciones realizadas en materia de seguridad y procuración de justicia lo que ha originado resultados positivos, detenciones, decomisos de enervantes, armas, vehículos en coordinación con los tres niveles de gobierno de la semana del 28 de agosto al 3 de septiembre.

Durante la transmisión virtual, el subsecretario de Prevención y Operación Policial de la Secretaría de Seguridad Pública, Irving Jiménez Sánchez, informó que del 28 de agosto al 3 de septiembre se realizaron 26 detenciones, por delitos del fuero federal y común.

Dijo que además se aseguraron 15 vehículos y 6 motocicletas; se liberaron 3 personas; se aseguraron armas largas, armas cortas, cargadores, cartuchos, un artefacto explosivo, estupefacientes, celulares, chalecos tácticos, radios y placas balísticas, entre otros.

Por su parte, el vicefiscal de Investigaciones de la Fiscalía General del Estado, Gabriel Alejandro Hernández Mendoza, dio a conocer que en ese periodo se libraron órdenes de aprehensión; se cumplimentaron 5 órdenes de aprehensión, por violencia familiar, homicidio y violación.

Se vincularon a proceso a 15 personas; se obtuvieron 15 sentencias condenatorias, por robo equiparado, secuestro, violencia familiar, violencia agravada y abuso sexual a menores; así como detenciones en flagrancia, vehículos y motocicletas recuperadas; además se localizaron 4 mujeres y 2 menores.

Así mismo se informó de las acciones de prevención de las Alertas de Género contra las mujeres por violencia feminicida y por agravio comparado declaradas en Guerrero, compromiso del poder ejecutivo.

Las Medidas de Prevención que atiende la Dirección General de Comunicación Social como coadyuvante para su difusión son el generar campañas permanentes para dar a conocer a la sociedad los derechos de las niñas y mujeres, con las temáticas del reconocimiento de los derechos sexuales y reproductivos; la Interrupción Legal del Embarazo; y la prevención del abuso sexual infantil, y publicar y divulgar



en medios de comunicación y lugares estratégicos la naturaleza y los alcances de la Alerta de Violencia de Género con información accesible para la población, como lo establece la Ley General de Acceso de las Mujeres a una Vida Libre de Violencia.

Difusión que se realiza a través de medios de comunicación, escritos, electrónicos y por las distintas plataformas digitales.

ANZ
AGENCIA DE NOTICIAS ZIHUATANEJO

MARTES 5 DE SEPTIEMBRE DE 2023
Facebook: Agencia de Noticias Zihuatanejo

Participa Guerrero en la presentación de la Comisión de Estrategias Financieras de proyectos de Planeación para México



CONARED Impulsa Estrategias Financieras y Ferroviarias para el Desarrollo de México

CIUDAD DE MÉXICO, 05 DE SEPTIEMBRE DE 2023-

La secretaria de Desarrollo Urbano, Obras Públicas y Ordenamiento Territorial, Irene Jiménez Montiel, participó en la presentación de la Comisión de Estrategias Financieras de proyectos de Planeación para México y Comisión de Nuevos Proyectos Ferroviarios en México, por el Consejo Nacional de Desarrollo Urbano (CONARED), las cuales asesorarán a los estados en la búsqueda de inversionistas y estrategias para llevar a cabo proyectos que impulsen la economía y el bienestar social.

Entre los panelistas seleccionados para la discusión de los retos del financiamiento de proyectos urbanos, se destacó la participación de la Secretaría de Desarrollo Urbano, Obras Públicas y Ordenamiento Territorial del gobierno de Guerrero, que ha demostrado un compromiso en desarrollo urbano y ordenamiento territorial en el estado, bajo el liderazgo de la gobernadora Evelyn Salgado Pineda.

La presentación de la Comisión de Financiamiento y Estrategias de Inversión de CONARED estuvo a cargo de Adolfo González Olhovich, presidente de la Comisión, y contó con la participación en el panel de discusión "Los retos del financiamiento de proyectos urbanos" de Irene Jiménez Montiel, secretaria de Desarrollo Urbano, Obras Públicas y Ordenamiento Territorial del Estado de Guerrero, así como de Karina Lizeth Zaldívar Lartigue, secretaria de Desarrollo Urbano y Medio Ambiente de Tamaulipas; Armando Lara De Nigris, secretario de Desarrollo Territorial Urbano Sustentable de Quintana Roo, y de la Roxana Montealegre Salvador, directora de Movilidad de SEDATU.

En el panel se compartió la experiencia sobre las limitaciones financieras que históricamente han obstaculizado la financiación de proyectos en áreas como planeación, movilidad, transporte, proyectos ferroviarios y vivienda.

De igual manera se desarrolló el panel de discusión "Visión de 360 grados, el financiamiento de comunidades, ciudades, regiones y su infraestructura" en el que participaron; Adolfo González Olhovich, de CONARED; Francisco Valle Montaño de BIVA, Manuel Lobato Osorio de BBVA, Daniela Cuéllar Müller de Banobras, y Roberto Molina Acedo de NADBANK.





Premian al diseñador Joel Alexis Barrancas ganador de la convocatoria Hecho en Guerrero

CHILPANCINGO, GRO., 05 DE SEPTIEMBRE DEL 2023

La secretaria de Fomento y Desarrollo Económico, Teodora Ramírez Vega premió diseñador gráfico, Joel Alexis Barrancas Cabañas, ganador de la convocatoria Hecho en Guerrero que creó el logotipo que tendrán todos los productos guerrerenses.

La premiación realizada en la sala de juntas de la SEFODECO, la funcionaria destacó el interés de la gobernadora, Evelyn Salgado Pineda de impulsar la creatividad y talento de los artesanos para que Guerrero, siga destacando por su riqueza cultural y artesanal.

Ramírez Vega expresó la importancia de que los productos que se elaboran en Guerrero cuenten con este importante logotipo que los identificará y abrirá más mercados de comercialización a nivel nacional e internacional.

Explicó que en esta convocatoria participaron 24 diseños, de las diferentes regiones del estado, logrando el primer lugar, obteniendo el premio el diseñador gráfico, Joel Alexis Barrancas Cabañas, originario de Chilpancingo, quien participó con un diseño a una tinta, en el cual conjugó tres elementos: El huipil, el jaguar y las semillas.

Agregó que el diseño ganador es original inédito y contiene actividades industriales, agroindustriales y artesanales que se realizan en el estado de Guerrero, como lo estipuló la convocatoria y se reproducirá en medios físicos o multimedia.

Hidalgo será sede de Tianguis Nacional de Pueblos Mágicos

> *Nombran a Acaxochitlán y Metztitlán como los nuevos pueblos mágicos hidalguenses*



La riqueza turísica del Estado de Hidalgo es cada vez más notoria y se convierte en un punto de interés para los mexicanos del resto del país y el mundo entero.

Por ello, se logró que Hidalgo sea sede de la quinta edición del Tianguis Nacional de Pueblos Mágicos 2023, que se realizará en noviembre próximo y se espera que represente una derrama económica fuerte para el estado.

Entre los resultados más relevantes se encuentra el nombramiento de dos nuevos Pueblos Mágicos: Acaxochitlán y Metztitlán, hecho que beneficiará a más de 67 mil habitantes. Por otro lado, El Arbolito, en Pachuca, recibió la denominación de Barrio Mágico de México, gracias a los lazos colaborativos con la federación.

Con base en la visión transformadora de Julio Menchaca, la Secretaría de Turismo de Hidalgo, durante este primer año de gestión, ha logrado que la afluencia de visitantes incremente en poco más del 30 por ciento.

Elizabeth Quintanar Gómez, titular de la dependencia, considera que la participación ciudadana es clave en el desarrollo del sector, así como el fortalecimiento a la profesionalización de la prestación del servicio turístico, por lo que se llevan a cabo capacitaciones en las 12 regiones del estado.

Parte de los resultados en el turismo en la entidad se deben al enfoque humano y social que ha caracterizado a la administración, a través de la correcta aplicación de las políticas públicas en la materia.

Además, Quintanar Gómez indicó que la creación de la marca "Hidalgo, ¡Tiene Algo!" ha sido fundamental para que los logros sean significativos a tan poco tiempo, ya que Hidalgo se dio a conocer como un abanico de oportunidades para que turistas y visitantes descubran la riqueza del estado.

Luis Donaldo Colosio rechaza buscar candidatura presidencial; "No voy a ser quien divida a una oposición"



> *El alcalde de Monterrey explicó en un foro en la UDEM tres razones por las que no aspira a la candidatura presidencial para 2024*

Luis Donaldo Colosio Riojas, alcalde de Monterrey, rechazó buscar la presidencia de México el próximo año de la mano de Movimiento Ciudadano.

Fue el político Agustín Basave, quien lanzó la pregunta al inicio de un foro organizado en la Universidad de Monterrey (UDEM), a Colosio Riojas.

"Son tiempos de definiciones, se viene la encrucijada de elecciones ¿Quieres ser candidato presidencial de MC o de cualquier otro partido?"

Tras su exposición sobre nuevas generaciones y la nueva política, al término de la sesión de preguntas y respuestas, explicó las tres razones por las que no buscará la candidatura presidencial.

La primera de ellas dijo, es que no es el momento indicado, pues considera que lleva poco tiempo como servidor público y le falta madurez tanto en lo laboral como en su persona.

"No hay equipo que realmente pueda tomar una responsabilidad de ese tamaño, con quien pueda planear un buen proyecto político y sobre todo técnico y finalmente que sea un momento en donde socialmente tenga yo esa confianza de la gente", agregó.

En segundo lugar, señaló que no quisiera ser quien divida a una oposición que tenga genuinas intenciones de cambiar el rumbo del país.

"No voy a entrar a esas riñas, respeto mucho a Movimiento Ciudadano, pero no voy a hacer artífice de la división de una oposición".

Y finalmente, expuso que la tercera razón es su familia, "mis hijos están pequeños, son mi mundo entero y necesitan un papá y es momento de estar con mis hijos".

ANZ AGENCIA DE NOTICIAS ZIHUATANEJO

MARTES 5 DE SEPTIEMBRE DE 2023

Facebook: Agencia de Noticias Zihuatanejo

MESSI JUNTO CON EL INTER MIAMI VENCEN A VELA Y LAFC EN LA MLS

Inter Miami venció (1-3) a LAFC y sueñan con los Play-off. Con dos asistencias de Lionel Messi y un Carlos Vela desaparecido, las Garzas se ubican cerca de la zona de repechaje.

Facundo Farías firmó el primer gol de Inter Miami, el jugador se barrió para empujar el balón que le filtró Tomás Avilés y venció al arquero rival al minuto 14.

Los angelinos reaccionaron minutos después, Denis Bouanga se metió en el área pero el esférico salió desviado, los jugadores pedían penal por un empujón, pero el árbitro continuó el juego.

Y continuó con las malas decisiones. Y es que el equipo donde milita el mexicano Carlos Vela, no pudo concretar las jugadas de peligro. LAFC tuvo varios acercamientos pero no pudieron

Al 37' a Lionel Messi se le escapó un gol, pero John McCarthy no se lo permitió al atajarle al jugador argentino con una gran salida del arquero. El Príncipe Harry y la cantante Selena Gómez, quedaron impactados por la jugada del delantero.

Con gran conexión, llegó el segundo de los dirigidos por Gerardo Martino, en una jugada que comenzó Sergio Busquets, dio una pase para Messi, el astro argentino le filtró el esférico a Jordi Alba para ampliar la ventaja.

Carlos Vela desapareció totalmente en el segundo tiempo, el 10 de LAFC tuvo una oportunidad de gol, pero no pudo aprovecharla, después de esa jugada, no fue el mejor partido del mexicano.



Pero eso no era todo, las modificaciones de Tata Martino dieron resultados, Leonardo Campana, el jugador ecuatoriano firmó la goleada de las Garzas, con nada más y nada menos que asistencia de Messi.

Cabe señalar que con estas dos asistencias, Leo llegó a 361 en su carrera, que lo convierte en uno de los mejores asistidor de los últimos tiempos.

Llegó el de la honra. Ryan Hollingshead, anotó el único tanto de los angelinos, pero el tiempo terminó.

Inter Miami sigue sumando puntos importantes en la competencia, mientras que LAFC sumó su segunda derrota de manera consecutiva.

FMF LE DA LA BIENVENIDA A RICARDO CADENA COMO NUEVO DT DEL TRI SUB 23

> ***El entrenador mexicano llega para reemplazar a Gerardo Espinoza tras su renuncia***

La Selección Mexicana Sub 23 ya tiene un nuevo entrenador. Tras la repentina salida de Gerardo Espinoza, Andrés Lillini ha optado por escoger a Ricardo Cadena como el nuevo seleccionador del Tri juvenil.

Ahora Duilio Davino, director deportivo de Selecciones Nacionales de México, le dio la bienvenida al nuevo entrenador del Tri juvenil de cara a las próximas competencias internacionales. El directivo de la Federación Mexicana de Futbol presentó al nuevo DT a través de un video en redes sociales.

"Gracias por estar decidido y estar dispuesto a sumarte a este proyecto. Ricardo se suma con su cuerpo técnico Mario Arteaga, David Patiño y Chava Ordeña. Estamos muy contento de que puedas estar con nosotros", comentó el directivo de la FMF en el video.

De igual forma el nuevo entrenador de la selección mexicana habló tras firmar su contrato expresando la gratitud por poder formar parte del nuevo proyecto del Tri juvenil tras la salida de Gerardo Espinoza.

"Primero que nada, agradecido por formar parte y por ser considerado junto con mi cuerpo técnico par este gran reto. Es un orgullo, nos sentimos completamente comprometidos y estamos muy ilusionados con las ilusiones de estar a las ordenes de nuestra selección mayor", compartió el nuevo entrenador del Tri sub 23.



Paul McCartney anuncia nueva fecha en México; estos son todos los detalles



> *El exBeatle visitará tierras aztecas el próximo mes de noviembre como parte de su gira "Got Back"*

El regreso de Paul McCartney a los escenarios mexicanos también ha desatado una verdadera locura entre sus fans, hace apenas unos días el exBeatle confirmó su paso por el país como parte de su gira "Got Back" con un único concierto el próximo 14 de noviembre en el Foro Sol.

Tratándose de uno de los músicos más importantes de todos los tiempos, a nadie le sorprendió que las entradas para este espectáculo se agotaran, lo que sí causó verdadero asombro fue el tiempo, ya que, de acuerdo con varios usuarios, tan solo pasaron 15 minutos para que fuera declarado como sold out.

Para los que no lograron conseguir los codiciados boletos y se quedaron esperando en las interminables filas virtuales, esta noticia provocó su descontento, sin embargo, como dicen por ahí, la esperanza es lo último que muere y ahora tendrán una segunda oportunidad para ver al cantante británico, ya que acaba de abrir una nueva fecha en la ciudad de México.

La noticia fue dada a conocer a través de las redes oficiales de Sir Paul, donde además se compartieron algunos de los detalles y dinámicas que habrá para todos los que quieran asistir.

Luis Miguel es el mexicano más exitoso de todos los tiempos, según Billboard



> *El llamado "Sol de México" ha ofrecido más de 500 conciertos alrededor del mundo*

Oro de ley, ese es mi justo valor", dice una de las estrofas de "Oro de Ley" una de las canciones más conocidas de Luis Miguel y vaya que el cantante no se equivocaba, pues de acuerdo con recientes datos de Billboard, el llamado "Sol de México" es el cantante mexicano más exitoso de todos los tiempos.

Según reporta, fue en 1991 cuando el intérprete de "La incondicional" se presentó por primera vez en un escenario, en aquella época en el Paramount de Nueva York; desde entonces ha aparecido 567 veces, en en diferentes teatros y estadios de todo el mundo, logrando una asistencia de 4.3 millones de personas.

Cabe destacar que esta información no abarca la primera década de la carrera de Luismi, la cual inició formalmente en 1981 y tan solo cuatro años más tarde obtuvo su primer Grammy.

Contando únicamente sus presentaciones en vivo, el artista ha logrado recaudar más de $319 millones de dólares y aunque su fortuna se ha visto reducida por diversos problemas, su bioserie en Netflix y su actual gira por diferentes países de América le han generado muy buenas ganancias.

El "Luis Miguel Tour 2023-2024", que significó su regreso a los escenarios después de varios años de ausencia, ha significado la gira más importante en su carrera, en cuestión de horas sus conciertos en Argentina, Chile y México se reportaron como sold out y hasta el día de hoy, las localidades para su más de las 100 fechas que la conforman están agotadas.

Si a esto le sumamos que no suele tener ningún tipo de contacto con la prensa y que desde 2017 no ha lanzado música nueva, puede decirse que "El Sol" brilla más que nunca.

Micky se posiciona por encima de grandes artistas como Alejandro Fernández, Juan Gabriel y Grupo Firme, agrupación que se encuentra en la cima de su carrera.

ANZ
AGENCIA DE NOTICIAS ZIHUATANEJO

MARTES 5 DE SEPTIEMBRE DE 2023
Facebook: Agencia de Noticias Zihuatanejo

Una anciana fue ultimada a balazos en Barrio Nuevo



ZIHUATANEJO, GRO

Una mujer de la tercera edad fue ultimada a balazos en el poblado de Barrio Nuevo, hecho que en un inicio movilizó a los cuerpos de rescate, sin embargo los paramédicos que trataron de ayudarla lo único que pudieron hacer fue corroborar que ya no presentaba signos vitales.

Fue a las 09 horas de este lunes, cuando las corporaciones de seguridad y paramédicos acudieron a atender el reporte de una mujer herida de arma de fuego, tenía 78 años.

Al llegar localizaron a una mujer sin vida, esto debido a los múltiples impactos de bala que recibió y por ello procedieron a taparla con una sábana blanca, ya que quedó frente a la puerta de una casa.

Al lugar arribaron los agentes de la Fiscalía General del Estado (FGE) para efectuar las diligencias de ley, luego ordenaron el traslado del cuerpo al Servicio Médico Forense (Semefo).



Una anciana fue ultimada a balazos en Barrio Nuevo

ZIHUATANEJO, GRO

Una mujer de la tercera edad fue ultimada a balazos en el poblado de Barrio Nuevo, hecho que en un inicio movilizó a los cuerpos de rescate, sin embargo los paramédicos que trataron de ayudarla lo único que pudieron hacer fue corroborar que ya no presentaba signos vitales.

Fue a las 09 horas de este lunes, cuando las corporaciones de seguridad y paramédicos acudieron a atender el reporte de una mujer herida de arma de fuego, tenía 78 años.

Al llegar localizaron a una mujer sin vida, esto debido a los múltiples impactos de bala que recibió y por ello procedieron a taparla con una sábana blanca, ya que quedó frente a la puerta de una casa.

Al lugar arribaron los agentes de la Fiscalía General del Estado (FGE) para efectuar las diligencias de ley, luego ordenaron el traslado del cuerpo al Servicio Médico Forense (Semefo).

Detienen a 2 hombres por transportar 2 becerros encajuelados en Ometepec

> ***Policías preventivos les marcan el alto al percatarse de la acción; ambos son originarios de la comunicad de La Soledad***





OMETEPEC, 05 DE SEPTIEMBRE DE 2023.-

Dos hombres fueron detenidos por transportar encajuelados a dos becerros de la raza Brahman en este municipio.

El director operativo de la Secretaría de Seguridad Pública municipal (SSP), Vicente Álvarez de la Cruz informó que policías preventivos llevaron a cabo la detención de los dos hombres cuando ambos en distintos vehículos del transporte público transportaban a los ejemplares.

Los policías les marcaron el alto a los conductores al percatarse que transportaban a los animales en la cajuela y procedieron a su detención tras no acreditar la propiedad de los becerros, ya que tampoco llevaban la guía expedida por alguna asociación ganadera para poder transportarlos.

Los presuntos responsables del delito de abigeato fueron identificados como Miqueas N. de 26 años y Mario N. de 24 años y puestos a disposición de la Fiscalía donde se abrió una carpeta de investigación para dar con otras personas implicadas en el caso.

Ambos detenidos son originarios de la localidad de La Soledad en este municipio.