

SON "ABSOLUTAMENTE FALSAS" ACUSACIONES SOBRE PLAGIO DE MI TESIS: SHEINBAUM

ANZ

DIARIO DIGITAL

ZIHUATANEJO, GUERRERO / DIRECTOR GENERAL: ROGELIO CENDEJAS ROSALES
TEL: 755 101-9983 / LUNES 25 DE SEPTIEMBRE DE 2023

ZIHUATANEJO PRESENTE EN SEGUNDA EDICIÓN INTERNACIONAL DE PUEBLOS MÁGICOS

Que se llevó a cabo en Los Ángeles, California



Zihuatanejo, Gro., a 25 de septiembre de 2023.- Este destino turístico participó en la Segunda Edición del Tianguis Internacional de Pueblos Mágicos que se realizó el fin de semana en Los Ángeles, California.

EVODIO VA AL SENADO, LO RESPALDA Y PRESENTA UNÁNIMEMENTE EL PRD

El pleno del Comité Ejecutivo Estatal, militantes del PRD, diputados locales, alcaldes y dirigentes municipales, presentaron a Evodio Velázquez Aguirre, actual dirigente nacional del Movimiento Independiente Progresista (MIP)



Aumenta a 10 el número de casos de dengue en Zihuatanejo

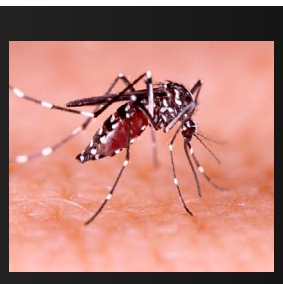

Esta semana concluye instalación de biodigestores en restaurantes y hoteles de Puerto Vicente



Distinción de Pueblo Mágico llama a turismo europeo: Luis Castañeda



ANZ
AGENCIA DE NOTICIAS ZIHUATANEJO

LUNES 25 DE SEPTIEMBRE DE 2023
Facebook: Agencia de Noticias Zihuatanejo

vive el sabor,
siente el verano

Armida®
Sabor por tradición.
desde 1983

Síguenos en:

ALIMENTATE SANAMENTE

Participa TecNM campus Costa Grande en limpieza de playas organizada por los Hoteles Azul Ixtapa



> ***Estudiantes acudieron encabezados por la directora Fadme Molina Salomón.***

> ****La actividad forma parte de las actividades extra escolares de Ecotec.***

ZIHUATANEJO- 25 DE SEPTIEMBRE DEL 2023

Estudiantes del TECNM Campus CostaGrande, participaron en la Edición 59 de la campaña de limpieza de playas, organizada por los Azul Ixtapa & Azul Ixtapa Grand

En esta ocasión, la mañana de este sábado, integrantes de la sociedad civil, estudiantes del medio superior y superior, salvavidas, personal de los hoteles Azul Ixtapa y del TecNM campus Costa Grande se reunieron en la explanada del Paseo de Playa Linda donde comenzó la limpieza a lo largo y ancho de la franja de arena, avanzando el contingente frente a la zona de restaurantes, hasta llegar frente al Trailer Park.

Durante el trayecto se recolectaron colillas de cigarro, plásticos, vidrio y otros desechos inorgánicos.



La campaña de limpieza forma parte de las actividades extraescolares de Ecotec.

Fadme Peregrina Molina Salomón, directora del TecNM campus Costa Grande, agradece la iniciativa y participación del Arquitecto, Diego Cobarrubias Pacheco, encargado del programa Ecotec en nuestra institución.

Por su parte el director de Hoteles Azul Ixtapa, agradeció la participación tanto de los empleados del hotel como de la sociedad civil, así como estudiantes, maestros y profesionistas de distintos sectores que se sumaron a la limpieza en este caso de la franja de arena de Playa Linda.



ANZ
AGENCIA DE NOTICIAS ZIHUATANEJO

LUNES 25 DE SEPTIEMBRE DE 2023
Facebook: Agencia de Noticias Zihuatanejo

CUADERNOS DE REPORTERO

PRI y PRD rumbo a la candidatura al Senado para el 2024

ROGELIO CENDEJAS



El PRI en Guerrero prepara sus personajes y posibles aspirantes para que, sumados a las fuerzas del PRD y PAN, llamados Frente Amplio por México, puedan darle pelea a Morena y sus aliados PT y Partido Verde en el proceso electoral del 2024 donde estarán en juego las candidaturas al Senado, Diputaciones Federales, Locales y Presidencias Municipales.

En el caso de la candidatura al Senado, hasta el momento las encuestas serias y que algunas ya se han publicado en distintos medios de comunicación colocan a Mario Moreno Arcos, ex alcalde de Chilpancingo con la mayor aceptación en el PRI para que en su momento pueda obtener esa candidatura.



Por debajo del también ex candidato a la gubernatura de Guerrero se encuentra el actual Senador, Manuel Añorve, quien dicen al interior del PRI, ha señalado que quiere reelegirse, sin embargo en un proceso electoral en urnas parecería que no saldría bien librado, es momento pues de un cambio.

Quien se ha dejado ver un poco más en las ultimas semanas en eventos muy selectivos y de la esfera del tricolor es el ex gobernador de Guerrero, Héctor Astudillo Flores, quien al parecer luego de realizar una entrega (como se quiera tomar este término) tersa y democrática del estado a Morena en las pasadas elecciones, tal como lo hizo Alfredo del Mazo en el Estado de México, un poco más reciente; se dice entre los pasillos del PRI que Astudillo estaría valorando regresar a la escena política, sin embargo ello de alguna forma representaría un posible conflicto o división al interior del tricolor, ya que es sabido que en Guerrero el ex mandatario fue uno de los que en su momento se opuso para que Alejandro Moreno “Alito”, jugara con los estatutos del partido para extender su mandato como líder nacional.

Falta que se acomoden algunas fichas, pero a estas alturas, y reitero, en las encuestas serias, quien se encuentra a la cabeza es Mario Moreno Arcos, ahora hará falta ver si los otros liderazgos del partido lo respaldan y las candidaturas pluris serán sin duda las formas para negociar.

Mientras tanto en el PRD, este domingo, los integrantes del Comité Estatal del partido del sol azteca que encabeza Alberto Catalán Bastida, así como alcaldes y otros liderazgos en Guerrero, coincidieron y levantaron la mano para respaldar a Evodio Velázquez Aguirre, actual dirigente nacional del Movimiento Independiente Progresista (MIP) para que sea en su momento el candidato al Senado de la República en el proceso electoral del 2024.

Si un duda se pondrá muy interesante el proceso para quien representará al Frente Amplio en Guerrero rumbo al Senado y seguramente las negociaciones sacarán chispas porque en la mesa nuevamente estarán los nombres de Mario Moreno y Evodio Velázquez, el primero tendiendo como estandarte la votación más copiosa a su favor en una campaña a la gubernatura y el segundo, quien en el anterior proceso decidió ceder la candidatura, pero ahora buscará hacer efectiva la promesa que le hicieron de que iría como candidato al Senado por la coalición PRI-PAN-PRD en el 2024.

Esta semana concluye instalación de biodigestores en restaurantes y hoteles de Puerto Vicente



> *Es el primer destino de playa en Costa Grande en contar con ellos*

EDGAR MAGAÑA

ZIHUATANEJO, GRO., A 25 DE SEPTIEMBRE DE 2023.-

Hoteles y restaurantes que se encuentran a orilla de playa en Puerto Vicente, comenzaron la instalación de biodigestores para sustituir sus fosas sépticas y con ello evitar la filtración de drenaje sanitario al mar.

El presidente de la Asociación de Prestadores de Servios Turísticos y Comerciales de Puerto Vicente Guerrero, José Martínez Espino, destacó que este será el primer destino turístico de Costa Grande que contará con un tratamiento adecuado de sus aguas residuales. En total son 23 hoteles y restaurantes asentados en el área de la bahía en los que se comenzó con la instalación de los biodigestores.

Los trabajos iniciaron durante la semana pasada y se espera que en los próximos días quede concluido. "Vamos a un 80 por ciento y se ha batallado con la marea cuando está alta. De 23 biodigestores, falta que se instalen 7. Esto nos ayudará en la imagen y a estar en el marco de la ley porque las fosas sépticas siempre tendrán un mínimo de filtración", acotó.

Un biodigestor es un recipiente o tanque (cerrado herméticamente) que se carga con residuos orgánicos.





Aumenta a 10 el número de casos de dengue en Zihuatanejo

ZIHUATANEJO, GRO., A 25 DE SEPTIEMBRE DE 2023.-

En lo que va de la temporada de lluvias Zihuatanejo ha registrado 10 casos de dengue, los cuales ha atendido la Secretaría de Salud del Estado implementando los protocolos y cercos sanitarios para evitar la propagación de la enfermedad a través del mosquito aedes aegypti.

Las colonias en donde se concentra la mayoría de las incidencias corresponden a la cabecera municipal y son: El Hujal, Morelos, entre otras. Todos los casos se han clasificado como clásicos y no hemorrágicos. El Coordinador de los Servicios Estatales de Salud en Zihuatanejo, Eric Villa Sánchez, confirmó que hay 10 casos y resaltó que a través del área de Vectores inmediatamente se procedió a implementar los cercos sanitarios correspondientes, para evitar la propagación del vector. Además de que hizo un llamado a la población para que se redoblen esfuerzos, pues si bien es cierto que las autoridades deben hacer su parte, corresponde a la ciudadanía mantener limpios sus hogares y libres de cacharros que propicien la reproducción del mosquito transmisor. Cabe destacar que a nivel estatal Guerrero ha superado los mil casos de dengue, en lo que respecta a la región de la Costa Grande, oficialmente se contabilizan 29 casos.

ANZ
AGENCIA DE NOTICIAS ZIHUATANEJO

LUNES 25 DE SEPTIEMBRE DE 2023
Facebook: Agencia de Noticias Zihuatanejo

Zihuatanejo participa en la segunda edición del Tianguis Internacional de Pueblos Mágicos realizado en Los Ángeles, California











ZIHUATANEJO, GRO., A 25 DE SEPTIEMBRE DE 2023.-

El presidente Jorge Sánchez Allec, encabezó el equipo de trabajo del gobierno municipal que acudió a este tianguis exclusivo para los municipios del país que tienen el nombramiento otorgado por el gobierno federal.

Junto a su esposa la señora Lizette Tapia Castro, el Secretario de Turismo del estado, Santos Ramírez Cuevas y del director de Turismo Jesús Gallegos Galván, recibieron un reconocimiento por parte del Secretario de Turismo de México, Miguel Torruco Marqués, por la destacada participación que tuvo Zihuatajeno en el tianguis.

El presidente Jorge Sánchez compartió micrófono con el Secretario Santos Ramírez mientras respondían a las preguntas de los medios de comunicación, ahí destacaron la conectividad aérea de Los Ángeles con Zihuatanejo y del vuelo directo que también hay desde Tijuana, México.

Cabe destacar que la integración de Zihuatanejo a la lista de Pueblos Mágicos de México, suma nuevas estrategias de promoción turística coordinadas y promovidas desde el gobierno federal.

Relleno Sanitario de Zihuatanejo, en óptimas condiciones de saneamiento: David Luna Bravo







ZIHUATANEJO, GRO., A 25 DE SEPTIEMBRE DE 2023.-

Como resultado del trabajo que por instrucciones del presidente Jorge Sánchez Allec se ha realizado de forma permanente en el Relleno Sanitario operado por la dirección de Servicios Públicos, dicho espacio destinado a la disposición final de los residuos que se producen en Zihuatanejo de Azueta, presenta en la actualidad condiciones óptimas de saneamiento.

Lo anterior fue expresado por el titular de la citada dependencia municipal, David Luna Bravo, al informar que las celdas de tiro y emergentes operan de forma correcta, además de que en la compactación y recubrimiento de los residuos sólidos se trabaja diariamente, lo que ha permitido alcanzar el mayor nivel de eficiencia.

Agregó que en el banco de tierra tipo tepetate con que se cuenta, se realiza el corte del material necesario para cubrir los residuos sólidos depositados diariamente en el Relleno Sanitario.

David Luna Bravo dio a conocer que, para desarrollar todas las actividades en este lugar, se cuenta con una excavadora, un tractor topador, un cargador frontal y un camión de volteo de 14 metros.

Finalmente, el director de Servicios Públicos puso de relieve que “con el incremento de la capacidad operativa de los residuos sólidos urbanos, actualmente se realiza el servicio de manera eficiente, gracias al parque vehicular con el que se cuenta”.



ANZ
AGENCIA DE NOTICIAS ZIHUATANEJO

LUNES 25 DE SEPTIEMBRE DE 2023
Facebook: Agencia de Noticias Zihuatanejo

Centro de Estudios Universitarios "Sor Juana Inés de la Cruz"

UNIVERSIDAD CEUSJIC

COMPROMETIDOS CON LA CALIDAD EDUCATIVA

¡Carreras y planes diseñados para ti! En la Universidad CEUSJIC, contamos con más de 20 programas académicos, 5 campus en el país y más de 1,500 alumnos activos

¡Contamos con preparatoria, licenciaturas, maestrías y doctorados!

Teléfono 755 554 19 00

#SOMOSCEUSJIC



Ceusjic.edu.mx

Distinción de Pueblo Mágico llama a turismo europeo: Luis Castañeda







EDGAR MAGAÑA

ZIHUATANEJO, GRO., A 25 DE SEPTIEMBRE DE 2023-

El director de los hoteles Azul Ixtapa, Luis Castañeda Muñoz, destacó que el nombramiento de Pueblo Mágico de Zihuatanejo llama la atención del turismo internacional, especialmente del europeo.

Entrevistado durante la jornada 58 de limpieza de playas que se llevó a cabo este sábado en playa Linda, destacó que en los últimos meses está llegando turismo que paga tarifas de hospedaje más elevadas, además de que se tiene una buena expectativa para el cierre de año.

Mientras que los visitantes nacionales mantiene su arribo en fines de semana. Castañeda Muñoz destacó que el reciente nombramiento de Zihuatanejo como Pueblo Mágico está llamando la atención del turismo internacional, especialmente del europeo, lo que seguramente se verá reflejado a futuro.

En cuanto a los hoteles Azul Ixtapa, el 24 de diciembre se realizará un musical navideño y para cierre de año se llevará a cabo la presentación del musical Chicago.

ANZ
AGENCIA DE NOTICIAS ZIHUATANEJO

LUNES 25 DE SEPTIEMBRE DE 2023
Facebook: Agencia de Noticias Zihuatanejo

Nazario Radilla se convirtió en el primer Zihuatanejense en participar en el Maratón de Berlín, Alemania



> *finalizando en el lugar 1192*

MIJAIL ABARCA

ZIHUATANEJO, GRO., 25 DE SEPTIEMBRE DE 2023.-

La participación de Nazario Radilla García en el Maratón Berlín 2023 quedará para la historia, al convertirse en el primer atleta de Zihuatanejo en participar en esta justa internacional. El atleta Zanka finalizó el maratón con un tiempo de 2 horas 46 minutos y 49 segundos.

El arranque fue impresionante, miles de personas abarrotaron las calles de Berlín. Más de 50 mil corredores de 156 países arrancaron sobre la gran avenida (Grober Stern, que atraviesa el enorme parque Tiergarten) de la 48ª edición de la BMW Maratón de Berlín.

Ahí estaba el zihuatanejense Nazario Radilla García cumpliendo otro de sus sueños. Un maratón que requirió de una extensa participación con diferentes pruebas de acondicionamiento entre otros nuevos hábitos que tuvo que implementar el profesor y entrenador originario de Zihuatanejo.

Las distancias se acortaron; el día llegó y el atleta zanka participó en este maratón internacional finalizando en el lugar 1192.



"La salida fue un poco más rápido de lo normal, pero estoy muy contento por qué aún así logré una buena marca", afirmó Nazario Radilla en entrevista después de concluir su participación.

Asimismo agradeció el apoyo y las muestras de cariño que recibió de muchas personas. "Gracias a todos los que estuvieron pendientes de mi carrera".

Nazario Radilla estará regresando a Zihuatanejo en la próximas horas donde seguramente será recibido por cientos de personas, quienes desde hace varios días han señalado que Nazario es un atleta destacado y orgullosamente zanka.

Por otro lado, el keniano, Eliud Kipchoge ganó por 5ta ocasión el maratón. El keniano, Eliud Kipchoge cruzó en primer lugar la meta con un tiempo de 2 horas, 2 minutos y 41 segundos, desempata así con otro genio, Haile Gebrselassie, que se coronó cuatro veces ganador en la Puerta de Brandenburgo.

Ahora su nombre quedó marcado para siempre juntos a Berlín al sumar su quinto triunfo en las calles alemanas, algo que no ha logrado ningún atleta en la historia.

Mientras que en la categoría Femenil, Tigst Assefa estableció un récord del mundo de maratón al cruzar la meta en la Puerta de Brandenburgo en 2.11:53.

Se prepara una nueva edición del Trueque por el Planeta en Zihutanejo

> *Será la edición 28 en donde además, también se llevará a cabo la primer Feria de Segunda Mano*

MIJAIL ABARCA

ZIHUATANEJO, GRO., 25 DE SEPTIEMBRE DE 2023.-

La asociación civil Procosta México A.C, realizará nuevamente, lo que será, la vigésima octava edición del "trueque por el planeta" el próximo fin de semana. Cabe destacar que en la pasada edición, acudieron al evento al rededor de 40 personas entre locales y extranjeros a intercambiar artículos diversos.

Para esta edición, se realizará también la primer edición de la Feria de Segunda Mano, en donde, quienes acudan, podrán vender, intercambiar y comprar, distintos artículos.

La presidenta de esta asociación, Jessica Avendaño Gómez, manifestó que la realización de este evento, tiene como objetivo principal, disminuir la extracción de recursos naturales, para hacer nuevos artículos, así mismo darle una segunda oportunidad a los productos de uso común que ya no se utilizan y cambiarlos por otros artículos que sean necesarios.

El evento tendrá lugar el próximo sábado 30 de Septiembre, en la Calle Mar Rojo, No 6, a unos pasos del Auditorio Municipal, a partir de las 5:00pm, en esta ciudad y puerto. Cabe destacar que se planea se esté llevando a cabo cada último fin de semana de cada mes, también lo que resta de este año, de manera ininterrumpida.

Quienes participan en el "Trueque por el planeta", tienen la oportunidad de hacerse de artículos que necesitaban, en buen estado y limpios, pusieron su granito de arena para cuidar el medio ambiente y ahorraron dinero, añadió Aidé Gomez.

"Trueque por el Planeta es una iniciativa de ProCosta Mexico A.C que busca cuidar el medio ambiente, generar una económica alternativa que ayude a las familias, que sea un espacio de intercambio de bienes y servicios con el fin de darle un respiro al planeta evitando el consumo de mas recursos naturales para generar nuevos. Aquí puedes conseguir cosas útiles de



buena calidad el último sábado de cada mes, invitamos a la ciudadanía a sumarse si tienen cosas que ya no usan, no ocupan o ya no les quedan".

Avendaño Gómez precisó que Los trueques son tan antiguos y añadió que en épocas de crisis "nos cae bien retomar alternativas económicas para poder adquirir lo que necesitamos" y adjuntó que cada vez son más personas las que acuden a este evento mensual, el cuál ya tiene más de 2 años realizándose en el municipio de Zihuatanejo.

"Los invitamos a seguir las redes sociales de la organización para enterarte de las fechas y lugares del Trueque". Concluyó.



Javier Aguilar "El Tocumbo" inaugura sistema de agua potable en la comunidad de la Otatera







PETATLÁN, GRO., A 25 DE SEPTIEMBRE DE 2023.-

En un esfuerzo por abordar las necesidades críticas de suministro de agua en la comunidad de La Otatera, el Presidente Municipal de Petatlán, Javier Aguilar "El Tocumbo", ha realizado la inauguración del sistema de agua potable que beneficiará directamente a más de 50 familias que residen en dicha localidad.

La comunidad de La Otatera ha enfrentado desafíos persistentes en términos de acceso al agua potable, lo cual ha afectado la calidad de vida de sus habitantes. Con la implementación del sistema de agua potable, se busca proporcionar una solución sostenible y a largo plazo para las necesidades de suministro de agua en la zona.

Esta iniciativa refleja el compromiso del H. Ayuntamiento de Petatlán de mejorar la calidad de vida de sus habitantes y garantizar el acceso a servicios básicos esenciales.

El comisario de la localidad, Saúl Tapia, expresó su agradecimiento a todos los involucrados en la realización de este proyecto y destacó el impacto positivo que tendrá en la comunidad de La Otatera para muchos años.

Por el otro lado, el señor Nazario Mercado Díaz, comisariado Ejidal, expreso su agradecimiento por haber cumplido el compromiso con la comunidad de la Otatera.



ANZ AGENCIA DE NOTICIAS ZIHUATANEJO

LUNES 25 DE SEPTIEMBRE DE 2023

Facebook: Agencia de Noticias Zihuatanejo

Evodio va al Senado; lo respalda y presenta unánimemente el PRD como su abanderado



CHILPANCINGO, GRO., A 25 DE SEPTIEMBRE DE 2023.-

El pleno del Comité Ejecutivo Estatal, militantes del PRD, diputados locales, alcaldes y dirigentes municipales, presentaron a Evodio Velázquez Aguirre, actual dirigente nacional del Movimiento Independiente Progresista (MIP), como su abanderado rumbo al Senado de la República en las próximas elecciones del 2024.

En una reunión y conferencia de prensa, realizada al Sur de la capital, el presidente estatal del sol azteca, Alberto Catalán Bastida, dijo que pedirán a la Comisión Nacional de Candidaturas del PRD y a la dirigencia nacional, que encabeza Jesús Zambrano, que Evodio sea prioridad como propuesta para encabezar la candidatura del Frente Amplio por México.

"Hoy damos a conocer un acuerdo de unidad por parte de todas las expresiones políticas que integramos el partido a nivel estatal y que tiene que ver con la postura de exigir a la dirigencia nacional la candidatura al Senado, que sea el PRD quien encabece esta candidatura por el Frente Amplio por México (FAM) y hemos acordado por todos que sea nuestro amigo Evodio Velázquez el que pueda representarnos", recalcó Catalán Bastida.

Acto seguido leyó un documento firmado por todos los dirigentes de los grupos, donde resaltaron que Guerrero es el Estado más perredista del país, por lo que pidieron ser prioridad en la toma de decisiones a nivel nacional.

"Estamos preparados para lograr el objetivo de poder consolidar, junto a los miles de mujeres y hombres que simpatizan con el sol azteca, una candifatura fuerte, con las más altas expectativas de ganar el Senado, teniendo como abanderado al compañero Jesús Evodio Velázquez Aguirre, un perredista de cepa que ha demostrado su lealtad al partido, y que hizo un valioso esfuerzo en la pasada elección a gobernador, quien levantó con fuerza nuestra bandera en todas las regiones del Estado y que con la ayuda de todos podrá ganar por mayoría relativa los dos escaños al Senado", signa el documento.

Por su parte el exalcalde de Acapulco, Velázquez Aguirre, subrayó que hará un trabajo serio como aspirante al Senado, que será respetuoso de todas las formas de pensar, "donde vamos a acompañar a nuestra dirigencia estatal y nacional en los acuerdos que se tengan que hacer en el marco de la alianza política y partidaria que representamos en el FAM; va a haber propuesta, legitimidad de la propuesta y construcción con los ciudadanos; van a ver a un PRD activo, movido, muy fuerte, que sabe construir en la adversidad".

Y enfatizó que trabajará en coordinación con la coordinadora del FAM y próxima candidata a la Presidencia de la república, Xóchitl Gálvez Ruiz.

Recordó que el PRD guerrerense compitió y ganó por voto directo, "y en la mayoría sin alianza en veinte municipios de Guerrero". Agregó que este es un acuerdo de unidad, por lo que trabajarán en fortalecer al PRD pero que también habrá un plan de trabajo que tenga que ver con la participación ciudadana, "vamos a construir con la sociedad civil, con los ciudadanos que quieran ser parte del FAM".

Mientras que el exsenador Celestino Cesáreo Guzmán señaló que este es el primer paso por la unidad, "la primera parada anunciando a Evodio Velázquez como nuestra propuesta"; manifestó que este es un documento inédito que pocas veces pasa en el país. Comentó que el PRD se está fortaleciendo, que es fuerte, que respetarán la alianza nacional pero que "alianza sí, aunque a fuerzas ni los zapatos; el PRD está listo para competir, solos o con alianza".

En la reunión también estuvieron presentes Ivet Díaz Bahena, secretaria general del PRD; el diputado Raymundo García Gutiérrez; el diputado Ociel Hugar Garcia Trujillo; el diputado Bernardo Ortega Jiménez; las diputadas Yanelly Hernández, Patricia Doroteo y Jenny García; el exdiputado Perfecto Rosas Martínez; Azucena Salazar de Nueva Izquierda; Jesús Basilio Goytia de IPG; Mario Ruiz Valencia, presidente del Consejo Estatal del PRD; dirigentes del Comité Estatal, alcaldes, exalcaldes, exdiputados, y líderes sectoriales de todas las regiones.

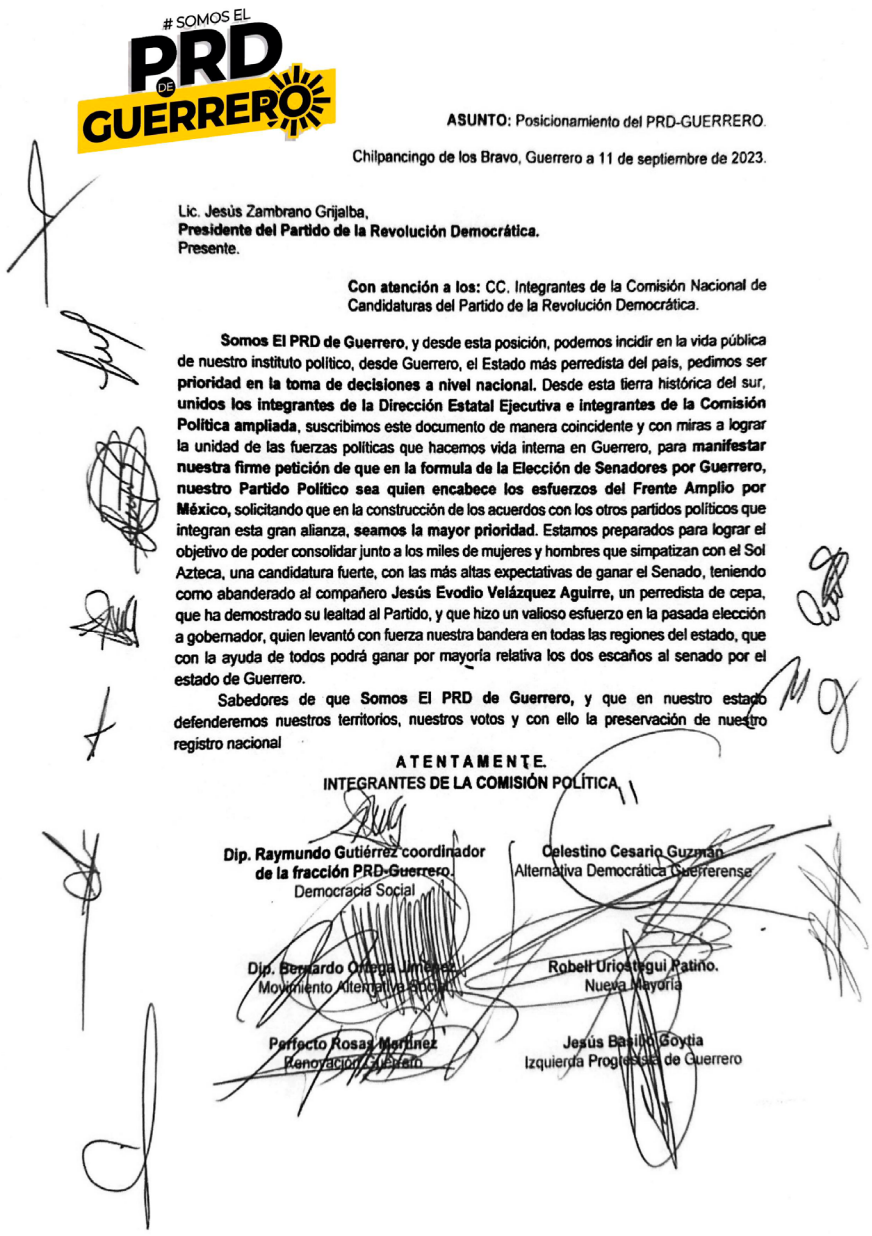

SOMOS EL PRD DE GUERRERO

ASUNTO: Posicionamiento del PRD-GUERRERO.

Chilpancingo de los Bravo, Guerrero a 11 de septiembre de 2023.

Lic. Jesùs Zambrano Grijalba,
Presidente del Partido de la Revolución Democrática.
Presente.

Con atención a los: CC. Integrantes de la Comisión Nacional de Candidaturas del Partido de la Revolución Democrática.

Somos El PRD de Guerrero, y desde esta posición, podemos incidir en la vida pública de nuestro instituto político, desde Guerrero, el Estado más perredista del país, pedimos ser **prioridad en la toma de decisiones a nivel nacional.** Desde esta tierra histórica del sur, **unidos los integrantes de la Dirección Estatal Ejecutiva e integrantes de la Comisión Política ampliada**, suscribimos este documento de manera coincidente y con miras a lograr la unidad de las fuerzas políticas que hacemos vida interna en Guerrero, para **manifestar nuestra firme petición de que en la formula de la Elección de Senadores por Guerrero, nuestro Partido Político sea quien encabece los esfuerzos del Frente Amplio por México,** solicitando que en la construcción de los acuerdos con los otros partidos políticos que integran esta gran alianza, **seamos la mayor prioridad.** Estamos preparados para lograr el objetivo de poder consolidar junto a los miles de mujeres y hombres que simpatizan con el Sol Azteca, una candidatura fuerte, con las más altas expectativas de ganar el Senado, teniendo como abanderado al compañero **Jesús Evodio Velázquez Aguirre,** un perredista de cepa, que ha demostrado su lealtad al Partido, y que hizo un valioso esfuerzo en la pasada elección a gobernador, quien levantó con fuerza nuestra bandera en todas las regiones del estado, que con la ayuda de todos podrá ganar por mayoría relativa los dos escaños al senado por el estado de Guerrero.

Sabedores de que **Somos El PRD de Guerrero,** y que en nuestro estado defenderemos nuestros territorios, nuestros votos y con ello la preservación de nuestro registro nacional

ATENTAMENTE.
INTEGRANTES DE LA COMISIÓN POLÍTICA

Dip. Raymundo Gutiérrez coordinador de la fracción PRD-Guerrero.
Democracia Social

Celestino Cesario Guzmán
Alternativa Democrática Guerrerense

Dip. Bernardo Ortega Jiménez
Movimiento Alternativa Social

Robell Uriostegui Patiño.
Nueva Mayoría

Perfecto Rosas Martínez
Renovación Guerrero

Jesús Basilio Goytia
Izquierda Progresista de Guerrero

INTEGRANTES DE LA DIRECCIÓN EJECUTIVA ESTATAL

ALBERTO CATALÁN BASTIDA
Presidente

IVET DÍAZ BAHENA
Secretaria General

MOISÉS ACEVEDO RODRÍGUEZ
Secretario de Asuntos Electorales y Política de Alianzas

ELEAZAR SIERRA OROPEZA
Secretaria de Gobierno y Asuntos Legislativos

JESÚS GUATEMALA AGUILAR
Secretario de Planeación Estratégica y Organización Interna

ROBELL URIOSTEGUI PATIÑO
Secretario de Comunicación Política

MIRNA CORIA MEDINA
Secretaria de Agendas de Igualdad de Género, Diversidad Sexual, Derechos Humanos, de las Juventudes, Educación Ciencia y Tecnología

MARIO RUIZ VALENCIA
Presidente de la Mesa Directiva del Consejo Estatal

MARCO ANTONIO ORGANZ RAMÍREZ
Vicepresidente de la Mesa Directiva del Consejo Estatal

MARIANO HANSEL PATRICIO ABARCA
Representante Propietario del PRD ante el Consejo General del IEPCGRO

ERIKA ISABEL GUILLÉN ROMÁN
Secretaria del Consejo Estatal

RAYMUNDO GARCÍA GUTIÉRREZ
Coordinador de los Diputados de la Fracción Parlamentaria en el Estado de Guerrero.

DIF La Unión entrega calzado a estudiantes





LA UNIÓN DE ISIDORO MONTES DE OCA, GRO., A 25 DE SEPTIEMBRE DE 2023.-

La presidenta honoraria del DIF Municipal, Rebeca Núñez Martín del Campo, entregó calzado escolar a los alumnos de instituciones educativas de la comunidad de Petacalco, dando seguimiento a este programa que tiene como finalidad dotar de zapatos a todos los estudiantes de primaria y preescolar de La Unión.



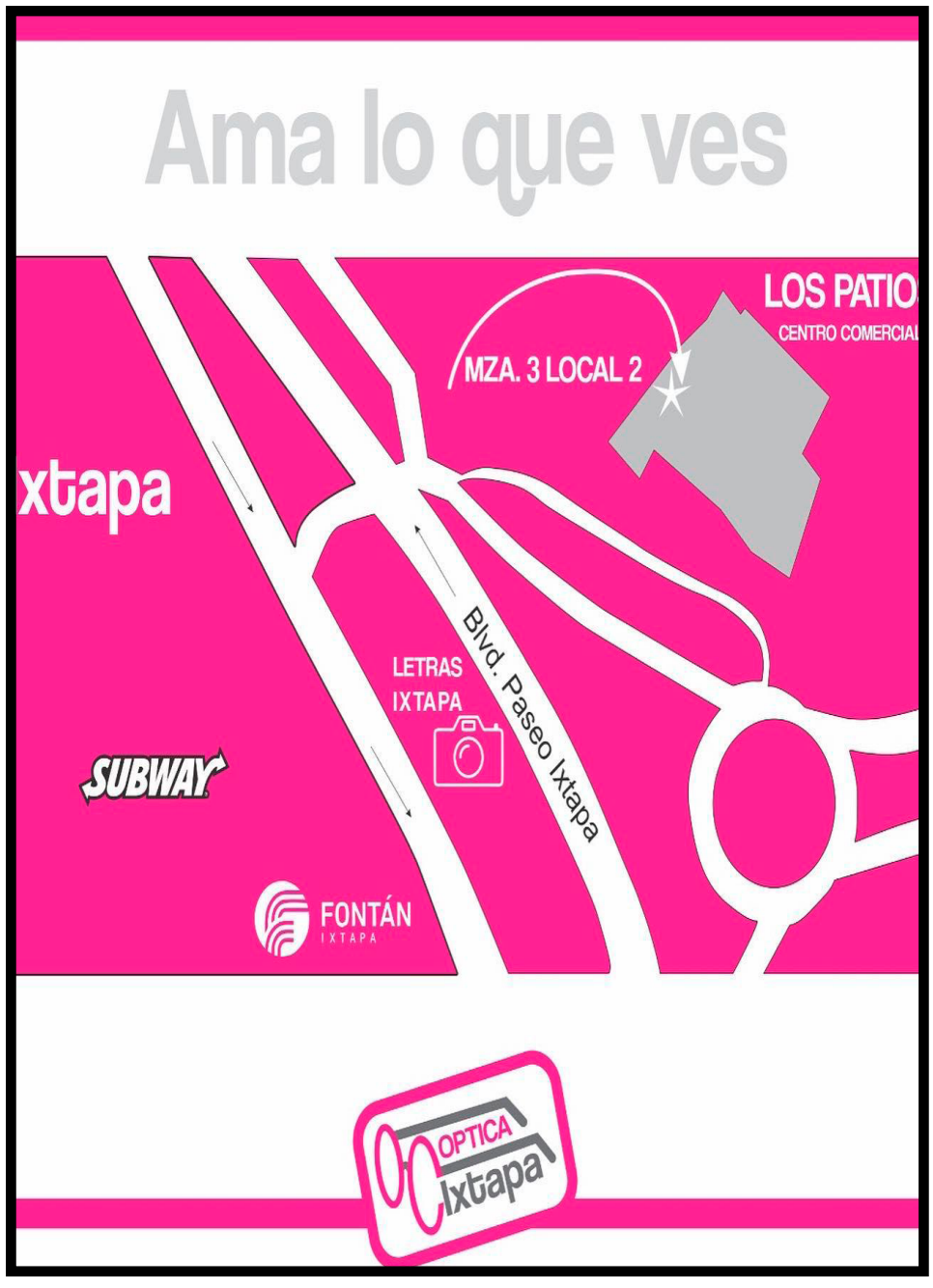

ANZ
AGENCIA DE NOTICIAS ZIHUATANEJO

LUNES 25 DE SEPTIEMBRE DE 2023
Facebook: Agencia de Noticias Zihuatanejo

Pone en marcha Liz Salgado el programa “Educando para Transformar” con la entrega de mochilas y útiles escolares



ACAPULCO, GRO, A 25 DE SEPTIEMBRE DE 2023-

En un acto de justicia social y en apoyo a la economía de las familias guerrerenses la presidenta del Sistema para el Desarrollo Integral de la Familia (DIF) Guerrero, Liz Salgado Pineda, encabezó el arranque del programa “Educando para Transformar, el cual consiste en la entrega de mochilas y útiles escolares a niñas y niños, inicio en localidad de Ahuelicán, municipio de Eduardo Neri, y en la escuela primaria, Juana Inés de Asbaje, de Acapulco.

Con este programa se beneficiará a 46 escuelas pertenecientes a 25 municipios en las ocho regiones del estado, consolidando el compromiso del DIF Guerrero con la educación como motor de transformación y progreso en la entidad; con una inversión de casi 6 millones de pesos, en benefició de más de 4 mil estudiantes de primaria gracias a la colaboración entre el estado y la federación, logrando un objetivo colectivo.

Durante su mensaje, Liz Salgado destacó que, con el respaldo de la gobernadora, Evelyn Salgado Pineda, este programa busca fortalecer las habilidades académicas de niñas y niños, al tiempo que apoya a la economía de las familias vulnerables.





Los eventos contaron con la participación de las niñas y niños beneficiarios, quienes expresaron su alegría y gratitud por el apoyo brindado. Madres y padres de familia también se hicieron presentes en un gesto de agradecimiento.

Esta entrega de insumos se suma a las acciones que el DIF Guerrero realiza para fortalecer la educación y mejorar la calidad de vida de las familias guerrerenses.



Nos mantenemos firmes en hacer un gobierno transformador con el combate a la corrupción: Evelyn Salgado

- *Participa la gobernadora en la inauguración de la Segunda Asamblea Ordinaria de la Región Centro Pacífico de la Comisión Permanente de Contralores Estados-Federación*
- *Asisten representantes de Querétaro, Morelos, Michoacán, Ciudad de México, Estado de México y Guerrero*
- *A través del intercambio de experiencias, se fortalece el combate a la corrupción, la rendición de cuentas y la transparencia*



ACAPULCO, GRO., A 25 DE SEPTIEMBRE DE 2023.-

Nos mantenemos firmes en la convicción de hacer de este, un gobierno transformador, iniciando por supuesto, por el ejercicio transparente de los recursos", señaló la gobernadora Evelyn Salgado Pineda durante la Segunda Asamblea Ordinaria de la Región Centro Pacífico de la Comisión Permanente de Contralores Estados–Federación, en la que participan representantes de Querétaro, Morelos, Michoacán, Ciudad de México, Estado de México y Guerrero.

En su mensaje, la mandataria estatal señaló que el combate a la corrupción es una tarea conjunta de todas y todos, en donde existe un compromiso firme de robustecer los esfuerzos de erradicación a dicho flagelo promoviendo la austeridad, para lograr que los programas sociales lleguen a un mayor número de personas. En este sentido, resaltó el trabajo que se hace desde la Comisión Permanente de Contralores Estados-Federación para lograr la consolidación de mejorar las prácticas y estrategias en esta materia.

"Un estado puede tener muchos recursos, un estado puede tener mucha riqueza natural, cultural, gastronómica, como lo tiene Guerrero, como lo tienen todos los estados que hoy estamos aquí. Se pueden tener muchas cosas, pero si no hay una línea de combate frontal a la corrupción, se puede hacer poco. Yo creo que lo principal en todos es sacar a la corrupción de cualquier espacio, de cualquier lugar, de cualquier dependencia, de cualquier trinchera, si erradicamos la corrupción, los recursos van a alcanzar", expresó la mandataria.

De la misma manera, Evelyn Salgado se pronunció a favor de continuar impulsando gobiernos austeros hacia afuera y de territorio, reafirmando siempre el compromiso absoluto con la rendición de cuentas, la coordinación interinstitucional y el reforzamiento de acciones encaminadas a la transparencia, para eliminar las malas prácticas en la administración pública.

En su participación, el coordinador general de la Fiscalización de la Secretaría de la Función Pública y presidente suplente de la Comisión Permanente de Contralores Estados-Federación, Eduardo Gurza Curiel, detalló que en esta reunión se revisarán avances de los proyectos asociados con las líneas de acción de la región Centro Pacífico. Destacó el trabajo coordinado que se genera para el cumplimiento de las tareas de control y fiscalización, así como la conjunción de esfuerzos entre las contralorías estatales y la Secretaría de la Función Pública, mediante el intercambio de experiencias.

"En la medida de que este equipo sea sólido, más cerca estaremos de satisfacer las expectativas de la sociedad respecto de la misión que nos ha sido encomendada. Con nuestro compromiso y trabajo coordinado, marcaremos una diferencia en la forma de entender y ejercer nuestras atribuciones", dijo.





En tanto que el secretario de Contraloría y Transparencia del Gobierno del Estado de Guerrero, Víctor Edgar Arenas dijo que a través de estas acciones y este intercambio, se trabaja en la homologación de criterios y acciones en beneficio del servicio público, la priorización de la transparencia y la rendición de cuentas, fortaleciendo el control interno en las instituciones públicas y retomando acciones que impulsen la participación ciudadana.

Asistieron a este evento, el secretario de la Contraloría General de la Ciudad de México, Juan José Serrano Mendoza; la secretaria de Contraloría de Michoacán, Azucena Marín Correa, entre otros.

ANZ AGENCIA DE NOTICIAS ZIHUATANEJO

LUNES 25 DE SEPTIEMBRE DE 2023

Facebook: Agencia de Noticias Zihuatanejo

Son “absolutamente falsas” acusaciones sobre plagio de mi tesis: Sheinbaum



MÉXICO

La coordinadora nacional de defensa de la cuarta transformación, Claudia Sheinbaum, sostuvo que son “absolutamente falsas” las acusaciones que han circulado en los últimos días en redes sociales, con los que se indica que plagió parte de sus tesis de licenciatura. “Quien inventó lo del plagio, claramente no tiene ni la menor idea de lo que es el trabajo académico”, recalcó la futura candidata presidencial de Morena y sus aliados con un mensaje en el que explica el contenido de sus tesis.

Sheinbaum expuso que en redes sociales le han atribuido un supuesto plagio por retomar el trabajo de los investigadores Lepeliere y Christiaens, no obstante, aclaró que en su tesis, titulada Estudio termodinámico de una estufa doméstica de leña para uso rural, se cita, incluso desde el inicio del documento, que dicho método fue elaborado por ambos investigadores.

En tanto, la originalidad de sus tesis “radica justamente en usar ésta y otras ecuaciones para hacer el análisis termodinámico de una estufa de leña que desarrollamos como estudiantes de física en la comunidad rural de Cheranástico, en la meseta purépecha en Michoacán, donde trabajé por varios años mientras estudiaba”.

Señaló que que la fórmula que se presenta en el trabajo de Lepeliere y Christiaens, “solo se propone, no se deriva”.

La morenista subrayó que en su tesis, “se hace un análisis del flujo y la caída de presión en la zona de transferencia para obtener (con argumentos de mecánica de fluidos y termodinámica) la misma fórmula del trabajo de Lepeliere y Christiaens. Aún así, como el trabajo de estos autores es de 1983 y mi tesis es de 1988 hago lo que debe hacerse en cualquier trabajo académico: cito varias veces a estos autores (incluso desde la introducción). Ahora, las fórmulas son iguales porque viene de los principios básicos de conservación de la masa, momento y energía con los que debe analizarse el flujo en una chimenea”.

Detalló que en la primera parte de su tesis se muestra la comparación estadística del ahorro de leña en unidades energéticas, entre las tres piedras y la estufa eficiente de leña.

Esos datos “son únicos”, y los obtuvo gracias a que “todos los días personalmente visitaba diferentes viviendas y pesaba la leña que se usaba para hacer tortillas en las tres piedras tradicionales y la comparaba con la leña que se usaba en las estufas eficientes que hacíamos de forma artesanal. El ahorro es sorprendente, además, el humo sale fuera de la cocina y no hace daño a la salud de la mujeres”.

Tras apuntar que recientemente visitó la comunidad de Cheranástico, donde realizó su investigación, Claudia Sheinbaum difundió en su cuenta de X algunos fragmentos de su trabajo en el que hace referencia al modelo creado por Lepeliere y Christiaens, así como el de Bennett, incluido en su trabajo titulado Heat transfer and cooking wood stove modeling (Transferencia de calor y modelado de estufas de leña).

Este domingo, la coordinadora nacional de defensa de la transformación encabezará una reunión con militantes de Morena en Oaxaca, a la que acude junto con el presidente nacional de Morena, Mario Delgado.

Narcos sitian y dejan sin comida ni servicios regiones de Chiapas

CHIAPAS-

Los municipios de Frontera Comalapa y Chicomuselo, situados en la sierra de Chiapas, donde opera el cártel Jalisco Nueva Generación (CJNG), permanecieron prácticamente sitiados este sábado por presuntos integrantes del cártel de Sinaloa (CS) que mantienen bloqueos en los extremos de la carretera, por la disputa del territorio.

Este último grupo suspendió la energía eléctrica y la señal telefónica desde la tarde del viernes, por lo que la población está incomunicada y los víveres escasean cada vez más.

La mañana de ayer, miembros del CS retiraron el bloqueo que mantenían desde hace dos semanas en la comunidad de Chamic, donde está su principal base social, situada a unos 30 kilómetros de la cabecera de Frontera Comalapa y a unos cinco kilómetros de la frontera de Ciudad Cuauhtémoc, Chiapas y La Mesilla, Guatemala.

De acuerdo con videos transmitidos en redes sociales, varias camionetas con hombres fuertemente armados que gritaban: ¡viva Sinaloa!, transitaron por la carretera Panamericana, luego de abrir el paso, mientras a ambos lados cientos de hombres y mujeres los saludaban, les silbaban y aplaudían. Échenle, Sinaloa, puro Sinaloa, decían.

Los narcotraficantes abrieron la circulación en la vía y se retiraron con la advertencia de que se dirigían hacia Frontera Comalapa para desalojar a los integrantes del CJNG.



Demostración de fuerza Sin embargo, hasta la tarde solamente habían llegado a la localidad de El Jocote, situado a pocos kilómetros de Chamic. Como que nada más fue para mostrar fuerza, ya no avanzaron más, porque ahí por El Jocote ya estaban alertados para esperar un enfrentamiento armado, explicó un poblador de la zona que pidió el anonimato.

Max Verstappen gana el GP de Japón; 'Checo' abandona la carrera



SUZUKA, JAPÓN-

En una jornada desastrosa para el piloto mexicano Sergio Pérez, su escudería, Red Bull, recuperó el dominio en el Campeonato Mundial de Fórmula Uno, con el triunfo de Max Verstappen en el Gran Premio de Japón.

El piloto holandés fue el más rápido sobre el asfalto del circuito de Suzuka y con ello su equipo logró su segundo campeonato de constructores de manera consecutiva.

Max, bicampeón en Japón, fue escoltado en el podio por los Mc Laren Lando Norris (+19.387)y Oscar Piastri (+36.494). El holandés llegó a 13 triunfos en la temporada con lo que igualó a Michael Schumacher y Sebastian Vettel, únicos dos pilotos en ganar en las mismas ocasiones.

Verstappen lideró todas las prácticas desde que llegó a Japón y mantuvo su dominio en la carrera de ayer para conducir sin contratiempos rumbo al campeonato de pilotos.

"Ha sido un fin de semana increíble, queríamos esta victoria y hemos tenido un gran año", dijo el campeón.

Red Bull obtuvo su segundo campeonato de constructores de manera consecutiva y el sexto de su historia. Además recuperó su dominio en la Gran Carpa luego de cederlo a Ferrari en el Gran Premio de Singapur.

Desastrosa jornada para Checo

La ilusión de un segundo podio en territorio nipón se desvaneció muy temprano para el mexicano Sergio Pérez. El tapatío tuvo una carrera para el olvido luego de abandonar el recorrido apenas en la vuelta 15 del circuito japonés.

Todo le salió mal a Checo quien tuvo un roce con Hamilton apenas en la salida para después chocar contra Hülkenberg en la horquilla. Un descalabro más para el de Guadalajara quien no logra entrar en confianza con el volante de su RB19.

Los problemas para el piloto, quien también abandonó el circuito en 2012, comenzaron desde las prácticas, cuando tuvo problemas con el balance en su auto. "Lo sentí algo extraño, hay algunos ajustes que tenemos que hacer", comentó el viernes el tapatío.

Cursando su décimo tercera temporada dentro del máximo circuito del automovilismo, Sergio volvió a la pista aunque solo para cumplir con penalizaciones.

"Fue un día bueno para el equipo para consolidar el campeonato de constructores aunque no tanto para mí", dijo.

En 2022, Pérez logró su mejor resultado en el circuito de Suzuka al culminar en la segunda posición, solo por detrás de su compañero de equipo, Max Verstappen, quien de paso, selló de forma oficial el bicampeonato de pilotos.

La próxima parada de la Gran Carpa será el Gran Premio de Qatar del 6 al 8 de octubre.

'Wacho' salva a las Chivas, que fueron abucheadas gran parte del partido

MÉXICO-

En el futbol de Argentina se habla de aguante cuando un equipo o la hinchada de un club pone el cuerpo a los golpes de la adversidad. Es una cualidad tanto física como moral. Eso, aguante, es lo que requería el Guadalajara para reponerse de la deshonra sufrida en el clásico por la goleada que les propinó el América y una estela de derrotas consecutivas.

Pero no hubo aguante ni un renacer de la honra rojiblanca, sino el repudio y el hartazgo de sus huestes cansadas de ver a su equipo dando tumbos, ayer con un empate sin goles ante Pachuca en el estadio Akron. Un resultado que pudo ser desastroso, a no ser por la milagrosa intervención del Miguel Wacho Jiménez para detener un penal.

El entrenador Veljko Paunovic, a pesar del espaldarazo de esta semana por parte del director deportivo Fernando Hierro, se veía presionado. Los gritos y su rostro, que acostumbra ser inexpresivo, lo exhibían en su desesperación.

Una ansiedad que también se dibujaba en los movimientos y gestos de los jugadores, que a pesar de mantener la pelota pegada a los botines, no lograban sacarle provecho.

Cuando más borrasca había en la situación de Chivas, cada minuto parecía que rondaban más cerca del desfiladero. Celso Ortiz del Pachuca les quitó el aliento en un disparo sorpresivo directo al arco. Sirvió para recordarles que cualquier resultado que no fuera una victoria sería un fracaso más de Chivas.

El aguante lo manifestaban los aficionados rojiblancos, porque el equipo sólo exhibía nerviosismo conforme se agotaba el tiempo.

Pero después de tantos vaivenes sin



sentido, el público no tuvo más de ese aguante y reventó de hartazgo. Todo el estadio Akron fue un silbido infinito y estridente. Era repudio a un equipo y un técnico extraviados.

Salió Ricardo Marín para que entrara Víctor Guzmán y Jonathan Padilla también dejó la cancha para darle paso a Alexis Vega y el tablero lucía tan incoherente como antes. Nada les funcionó.

Una máxima pesimista es que todo siempre puede estar peor. Lo confirmaron Chivas al recibir un penal de castigo por una falta absurda de Jesús Orozco. Ahora el futuro turbio estaba en manos del Wacho. El arquero rojiblanco levantaba la vista para implorar y besaba sus guantes. Entonces ocurrió el milagro y el arquero detuvo el disparo de Ilian Hernández para impedir que la honra de Chivas se hundiera todavía más en este torneo.

En tanto, en el Nou Camp, León se llevó la victoria con un gol de Ángel Mena contra Tijuana.

ANZ
AGENCIA DE NOTICIAS ZIHUATANEJO

LUNES 25 DE SEPTIEMBRE DE 2023
Facebook: Agencia de Noticias Zihuatanejo

Lina Santos señala a Aracely Arámbula de haber sido la amante de su exesposo: "Destruyó mi matrimonio"

MÉXICO-

La actriz Lina Santos arremetió nuevamente en contra de Aracely Arámbula, a quien acusa de haber tenido un presunto romance con su exmarido, Erwin Godínez, años antes de ser la pareja de Luis Miguel.

Lina Santos se divorció del arquitecto Edwin Godínez en 2008 y hace 15 años acusó a Aracely Arámbula de haber sido la tercera en discordia. Ahora la empresaria volvió a hablar ante los medios y de nueva cuenta se le fue a yugular a la actriz de La doña.

La actriz reveló: "Cuando yo hablo y digo las cosas es porque así es, cuando no, yo no tengo por qué hablar", destacó la actriz.

Tras las acusaciones hace tiempo, Aracely Arámbula afirmó que demandaría a Lina Santos por difamación, pero finalmente no ocurrió.

"Ella decía, 'la voy a demandar', bueno, pues esperé la demanda y nunca llegó, ¿por qué? Porque sabe que tengo en mi poder algo muy fuerte", manifestó.

Lina Santos

Ahora Lina Santos, conocida actriz de cine y televisión en México, nuevamente revivió la supuesta infidelidad y aseguró que si llegó a hablar fue para evitar los chismes que se originaron en aquel entonces.

Lina Santos no dio detalles sobre lo que sabe respecto de Aracely Arámbula. Tampoco dijo si llegará a revelar en algún momento la prueba de esta infidelidad. Hasta ahora Aracely Arámbula no ha reaccionado ante las declaraciones de la actriz.







Eugenio Derbez y Loreto Peralta recrean poster de No se aceptan devoluciones a 10 años de su estreno

MÉXICO-

No se acepta devoluciones dirigida y protagonizada por Eugenio Derbez fue una película que cautivó a muchos corazones, debido a que nos contaba la entrañable historia de Valentín, un padre soltero que luchaba por cuidar a su hija, quien fue abandonada por su madre.

La película, que protagonizó la actriz Loreto Peralta, quien actualmente tiene 19 años, se convirtió en la cinta mexicana más taquillera nivel mundial.

La historia que mezclaba drama y comedia, celebra este mes 10 años de su estreno. Por ende, los protagonistas de No se aceptan devoluciones sorprendieron a los fans con una gran noticia: el restreno en Cinépolis de la película este 28 de septiembre.

Además, recrearon el poster original con una fotografía en la que Derbez y Loreto se vistieron de Valentín y Maggie, la imagen despierta la nostalgia, pues la actriz ya es una adulta.

Eugenio Derbez compartió en un video en sus redes sociales, donde anunció que, para celebrar 10 años de esta película, el elenco principal de esta película se reunirá próximamente.

"Este mes se cumplen 10 años de No se aceptan devoluciones. Si supieran la cantidad de vidas que cambió esa película, empezando por la mía. Para celebrar decidimos hacer una reunión con los actores principales de la película para saber qué ha pasado con nuestras vidas, pronto les diré dónde ver el programa especial de la reunión".

No se aceptan devoluciones contó con la actuación de Eugenio Derbez, Loreto Peralta, Jessica Lindsey, Alessandra Rosaldo, Hugo Stiglitz, Sammy Pérez, Arcelia Ramírez y Karla Souza, entre otros.

Automovilista atropella a un hombre en La Salitrera, al tratar de escapar terminó estampado con una camioneta



ZIHUATANEJO, GRO., A 25 DE SEPTIEMBRE DE 2023.-

Un vecino del poblado La Salitrera fue arrollado por un vehículo cuyo conductor trató de darse a la fuga, pero en el intento se estampó contra una camioneta y finalmente se salió de la carretera Zihuatanejo-Lázaro Cárdenas.

El suceso ocurrió a las 19:20 horas de este domingo, cuando un habitante de esta zona caminaba a orilla de carretera y fue impactado por un Honda Civic, color gris, con placas de Guerrero; el conductor responsable optó por dársela fuga que bajarse a auxiliar a la persona herida, sin embargo no avanzó muchos metros cuando se estampó contra una camioneta Chevrolet Tracker, azul, también con placas de esta entidad, la cual quedó atravesada y el Honda se salió de la vialidad, por lo que se detuvo entre la maleza.

La persona lesionada responde al nombre de Ojendis García, de 66 años, quién quedó recostado sobre la cinta asfáltica y momentos después los paramédicos de Protección Civil del Estado se hicieron cargo de atenderlo para después trasladarlo al Hospital General y lo interviniera el personal de la sala de Urgencias.



Se logró saber que de este siniestro se hicieron cargo los oficiales de la Guardia Nacional, sector caminos, quienes procedieron con los trámites correspondientes, por ello solicitaron al personal de "Grúas Ápside" remolcar los carros chocados al corralón.



ANZ
AGENCIA DE NOTICIAS ZIHUATANEJO

LUNES 25 DE SEPTIEMBRE DE 2023
Facebook: Agencia de Noticias Zihuatanejo

Vehículo choca detrás de otro coche en el retorno de la fuente del Sol, en Paseo de Zihuatanejo



ZIHUATANEJO, GRO., A 25 DE SEPTIEMBRE DE 2023-

Un auto compacto que circulaba a exceso de velocidad en el retorno de la fuente del Sol, frente a la caseta de Sams Club, se impactó detrás de otro automóvil, cuyo chofer redujo su velocidad para incorporarse a los carriles centrales de esta arteria vial que atraviesa la ciudad.

Fue la tarde del sábado cuando el conductor de un Chevrolet Chevy, color café, con defensa frontal, cofre y toldo negro; por exceder el límite de velocidad se estampó detrás de un Suzuki Swift, blanco, con placas de Guerrero.

Los oficiales de la Policía Vial orientaron a los chóferes a llegar a un arreglo, ya que afortunadamente hubo personas con lesiones graves, únicamente daños materiales considerables.





Camioneta se estampa contra una estructura de concreto en el bulevar Paseo de Zihuatanejo

ZIHUATANEJO, GRO., A 25 DE SEPTIEMBRE DE 2023-

Una camioneta conducida por un conductor presuntamente alcoholizado, se estampó contra la estructura de concreto que protege el semáforo de el Limon, por lo que resultó con daños en el frente, afortunadamente el chofer y acompañantes se produjeron lesiones que no comprometieron su vida.

De acuerdo con la información obtenida fue alrededor de las cinco de la mañana de este domingo, cuando los oficiales de la Policía Vial y cuerpos de rescate se trasladaron al referido semáforo en el bulevar Paseo de Zihuatanejo, donde localizaron una Nissan NP300, roja, con placas de Guerrero, la cual conducía un conductor con aliento alcohólico.

Se logró saber que la estructura de concreto resultó con daños mínimos, pero la Nissan sí resultó bastante deteriorada de su frente luego del impacto, por lo que dejó de avanzar y quedó puenteada sobre la guarnición.

Los oficiales de la Policía Vial solicitaron al operador de la grúa de esta misma institución efectuar las maniobras para remolcar la Nissan al corralón, ya que el perito procedió con los trámites correspondiente .