

SUBASTAN REVÓLVER QUE LE PERTENECIÓ A ELVIS PRESLEY

ANZ

DIARIO DIGITAL

ZIHUATANEJO, GUERRERO / DIRECTOR GENERAL: ROGELIO CENDEJAS ROSALES
TEL: 755 101-9983 / MARTES 8 DE AGOSTO DE 2023

EN GUERRERO HAY GOBERNADORA MÁS FIRME QUE NUNCA, NI UN PASO ATRÁS EN LA TRANSFORMACIÓN: EVELYN SALGADO



Ni medios cuestionables ni personajes oscuros cobijados en investiduras, van a detener el avance de la transformación", responde la mandataria

¡No estás sola! ¡No estás sola! Manifiestan apoyo a gobernadora en ceremonia cívica en Chilpancingo

Gobierno de Zihuatanejo, SEMAR y Salud Estatal acuerdan monitoreo conjunto de agua de mar

Turismo disfruta de las playas de Ixtapa-Zihuatanejo

Bloquean carretera nacional en Tecpan por seguridad y creación de guardia rural

Turismo nacional no conoce la gastronomía que se ofrece en las comunidades de Zihuatanejo

ANZ
AGENCIA DE NOTICIAS ZIHUATANEJO

MARTES 8 DE AGOSTO DE 2023
Facebook: Agencia de Noticias Zihuatanejo



La educación es el único camino para salir adelante, aseguró el Consultor y escritor, José Ángel Gámez Hernández



ROGELIO CENDEJAS
ZIHUATANEJO, GRO- 8 DE AGOSTO DEL 2023

El estrés en nuestra vida, hablando del tema profesional o laboral, se origina en muchos aspectos porque hemos tenido que aprender a vivir de una manera rápida, aseguro en entrevista José Ángel Gámez Hernández, Consultor educativo y empresarial, luego de impartir el curso "El arte de servir en la educación" a personal directivo y administrativo del TecNM campus Costa Grande, quien indicó que solo a través de apostarle a la educación es como se puede construir una mejor sociedad.

Asimismo, el también escritor, originario del estado de Durango, regaló a la directora del plantel, la Maestra Fadme Molina Salomón una edición de su libro titulado: "Y el liderazgo para qué".

Dijo que el servicio es una actividad muy humana y más en el ambiente educativo, servir a la gente siempre será placentero, entonces, necesitamos trabajar esa interacción humana que es permanente, no solo en el plano dentro de la escuela, es decir, del trabajo, sino también en la familia y en el día a día.

El escritor señaló que lamentablemente, gran parte de la población vive con mucho estrés debido a que en el ámbito laboral, ya que no solo estamos expuestos a mucho conocimiento, sino a agendas cargadas de trabajo, la ambición por los bienes materiales, los modelos económicos ya saturados o caducos, lo cual nos han dado como resultado adoptar patrones de felicidad sumamente equivocados o superficiales.

Hoy en día, consideró, la gente se estresa porque no consigue un propósito u objetivo, porque no tiene el trabajo ni el ingreso que desea, muchos sienten que la vida se complica cada vez más, pero sobre todo desde una perspectiva económica o material.

Gámez Hernández, aseveró que para salir adelante de todo lo anterior, se debe trabajar para encontrar un verdadero sentido a la vida, reconocer el valor a la existencia, ser capaz de valorar lo que somos, lo que tenemos y que a veces no podemos atención como el tener salud, trabajo, nuestra familia, el poder expresarnos libremente sin afectar otros intereses, no somos capaces de ver o sentir esto, porque andamos "ocupados" en lograr o tener cosas que len valor a la vida, pero que a veces no tienen significado.

Finalmente comentó que el principal camino para salir adelante es a través de la educación, y que quienes están dentro de ella, tanto docentes o alumnos también pueden ayudar en su entorno a los demás para no abandonen este camino, ser inclusivos, revolucionarios, solidaria, expansiva, que llegue a todos los rincones y hogares, "O le apostamos a la educación o seguiremos careciendo de valores universales".



ANZ
AGENCIA DE NOTICIAS ZIHUATANEJO

MARTES 8 DE AGOSTO DE 2023
Facebook: Agencia de Noticias Zihuatanejo

Gobierno de Zihuatanejo, SEMAR y Salud Estatal acuerdan monitoreo conjunto de agua de mar



ZIHUATANEJO

El gobierno municipal que encabeza el presidente Jorge Sánchez Allec, a través de la Comisión de Agua Potable y Alcantarillado de Zihuatanejo (CAPAZ), la Secretaría de Marina Armada de México, representada por el Comandante de la XVI Zona Naval, Contralmirante Héctor Rafael Solís Hernández, y la Secretaría de Salud del Estado de Guerrero, acordaron este lunes trabajar conjuntamente en el monitoreo que en lo sucesivo se realice del agua de mar en las playas del doble destino turístico.

Durante el desarrollo de la cuadragésima quinta sesión Ordinaria del Comité de Playas Limpias de Ixtapa-Zihuatanejo, que se llevó cabo en el Auditorio Zihua, cuyos trabajos fueron moderados por el secretario técnico de la dirección estatal de la Comisión Nacional del Agua (CONAGUA), Víctor Jacinto Vélez, se aprobaron tres acuerdos sobre el mencionado tema, destacando el referente al monitoreo en forma conjunta de las aguas marinas en las playas, entre Salud del Estado, CAPAZ y la Secretaría de Marina, para obtener resultados más fidedignos.

El alcalde Sánchez Allec consideró de suma importancia que la calidad del agua en las playas de Ixtapa-Zihuatanejo se pueda determinar de esa forma; mientras que el representante de la CONAGUA dijo que solo falta establecer la fecha para empezar a trabajar en base al referido acuerdo.



Cabe resaltar que en el mismo y al intervenir como invitada especial, la presidenta honoraria del DIF Municipal, Lizette Tapia Castro, expresó que “en Zihuatanejo se ha generado un protocolo de atención y monitoreo en nuestras playas, nuestro presidente municipal tiene un interés genuino sobre la conservación del medio ambiente”, al tiempo de comentar que la CAPAZ está en proceso de certificación de su laboratorio, que es de los más completos y equipados del estado de Guerrero.



Presidente Jorge Sánchez Allec da inicio a pavimentación de calle en Majahua de los Pescadores







> ***”Estamos orgullosos de tener un presidente como usted”, expresó la señora. Flor María Canales.***

Las familias asentadas en la colonia Majahua de los Pescadores, localizada en las inmediaciones de la colonia Lázaro Cárdenas (La Noria), ofrecieron la tarde de este lunes un cálido recibimiento al presidente Jorge Sánchez Allec, quien acompañado de integrantes de la Comuna y directores municipales subió hasta dicho núcleo poblacional para poner en marcha los trabajos de pavimentación de la calle principal Román Marbán Cadena, una obra que ayudará a mejorar la imagen de esta parte de Zihuatanejo y las condiciones de vida de sus habitantes.

Sandra Luz Olea Lara, presidenta de la colonia fue la encargada de dar la bienvenida alcalde Jorge Sánchez Allec y lo felicitó por todo lo que está haciendo en Zihuatanejo.

También le agradeció por ser el único presidente que se han preocupado por las familias de esa colonia. “Teníamos 25 años y hasta ahora estamos recibiendo este beneficio de la pavimentación de nuestra colonia”.

En su mensaje el presidente Jorge Sánchez Allec subrayó que ningún otro gobierno ha trabajado tanto como lo está haciendo esta administración municipal con obras y acciones. Fue claro al señalar que esta obra de pavimentación no será sencilla, “nosotros no nos rajamos a lo difícil, hoy los recursos públicos se están utilizando en beneficio de la gente” enfatizó.

Dijo ante los vecinos y líderes de colonias que asistieron a este evento que hoy como nunca antes están haciendo rendir el dinero “y por eso estamos todos los días en las colonias y comunidades cumpliéndole a la gente”.



ANZ
AGENCIA DE NOTICIAS ZIHUATANEJO

MARTES 8 DE AGOSTO DE 2023
Facebook: Agencia de Noticias Zihuatanejo

Hay buenos resultados de acciones para eliminar violencia contra las mujeres: Jorge Sánchez Allec



ZIHUATANEJO- 8 DE AGOSTO DEL 2023

Al participar este lunes, junto con su esposa Lizette Tapia Castro, en la vigésima séptima sesión ordinaria del Sistema Municipal para Prevenir, Atender, Sancionar y Erradicar la Violencia contra las Mujeres de Zihuatanejo, el presidente Jorge Sánchez Allec reconoció que todas las acciones desarrolladas a favor de las integrantes del sector femenil en esta parte del territorio estatal, han permitido que hoy se tengan resultados importantes en ese objetivo.

Destacó que de acuerdo a la Encuesta Nacional de Seguridad Urbana del INEGI correspondiente al segundo trimestre del presente año, "Ixtapa-Zihuatanejo se ha posicionado como el municipio donde el porcentaje de la población de 18 años y más

ha escuchado o ha tenido conocimiento de que la ciudad (Zihuatanejo) está implementando actividades para prevenir la violencia, y esto no es casualidad, es producto del trabajo que el IMMUJER, la UMEAV, el DIF, los Centros de Integración Juvenil, están haciendo acciones en favor de esta prevención de violencia y que hoy es reconocida por la ciudadanía".

También el alcalde Sánchez Allec informó que este 9 de agosto se realizará en la explanada del Ayuntamiento una brigada de atención médica, donde se llevarán a cabo pruebas de ultrasonidos mamarios, ultrasonidos abdominales, entre servicios gratuitos.





UNIVERSIDAD CEUSJIC

COMPROMETIDOS CON LA CALIDAD EDUCATIVA

¡Carreras y planes diseñados para ti! En la Universidad CEUSJIC, contamos con más de 20 programas académicos, 5 campus en el país y más de 1,500 alumnos activos

¡Contamos con preparatoria, licenciaturas, maestrías y doctorados!

Teléfono 755 554 19 00

#SOMOSCEUSJIC

Ceusjic.edu.mx



ANZ
AGENCIA DE NOTICIAS ZIHUATANEJO

MARTES 8 DE AGOSTO DE 2023
Facebook: Agencia de Noticias Zihuatanejo

Turismo disfruta de las playas de Ixtapa-Zihuatanejo

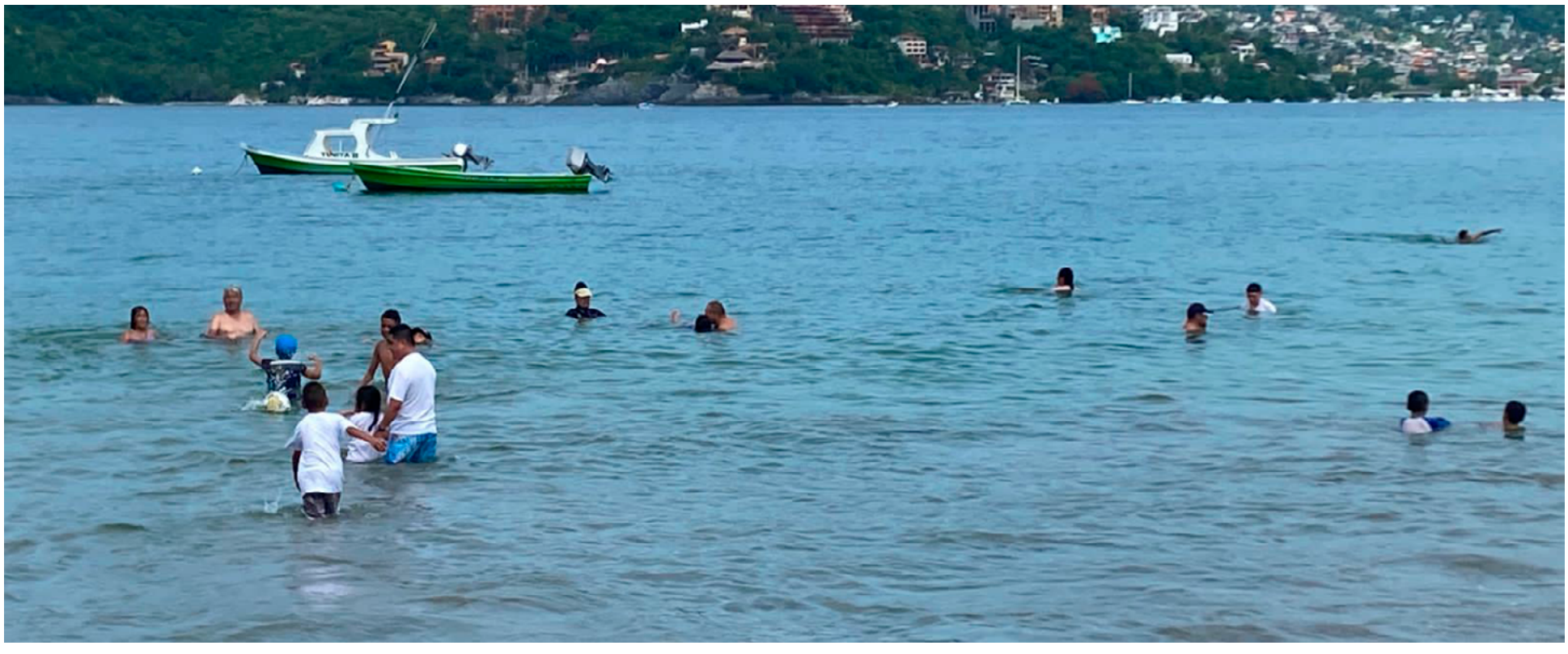





La temperatura llegó a una sensación térmica de 39 grados

EDGAR MAGAÑA

ZIHUATANEJO, GRO., A 08 DE AGOSTO DE 2023

Este lunes el termómetro marcó una sensación térmica de 39 grados, clima ideal para el turismo que disfruta de las playas de Ixtapa-Zihuatanejo durante la actual temporada de verano.

La Secretaría de Turismo del Estado informó que Ixtapa obtuvo un 64.3 por ciento de habitaciones de hotel ocupadas al inicio de semana. Mientras que Zihuatanejo llegó al 42.6 por ciento por el mismo concepto.

La actividad en muelles y comercios fue buena, principalmente por la mañana. Para los locales el clima fue sofocante, debido al intenso calor generado por los 36 grados centígrados que alcanzó el termómetro con una sensación térmica de 39 grados.

Sin embargo, para los visitantes nacionales se contó con el clima ideal para disfrutar de playas como La Ropa, Las Gatas, La Madera, playa Linda, la Isla de Ixtapa y El Palmar en sus diferentes secciones.

La actividad náutica fue del 50 por ciento, además de que otras actividades como la transportista también han registrado un aumento en los últimos días.

Buzos exigen a CONAPESCA que les entregue renovación de sus permisos



"Son para la captura de escama, pulpo y ostión

EDGAR MAGAÑA
ZIHUATANEJO, GRO., A 08 DE AGOSTO DE 2023

El presidente de la cooperativa de buzos "Vicente Guerrero", Elias Gutiérrez Núñez, hizo un llamado a la Comisión Nacional de Acuacultura y Pesca (CONAPESCA) para que entregué la renovación de los permisos de ostión, pulpo y escama, los cuales llevan un retraso de casi tres años.

Vía telefónica, precisó que hace dos años con seis meses se hizo el pago de la renovación de los permisos de ostión, pulpo y de escama ante una institución bancaria, pero desde entonces solo les han dado largas para hacerles entrega del documento con vigencia de cinco años. La queja se le planteó de manera directa al comisionado nacional de Pesca, Octavio Almada Palafox y este se comprometió a darle celeridad al trámite. Sin embargo, las condiciones son las mismas y a casi tres años, los permisos van a expirar sin que se les hayan entregado. "No sabemos qué pasa, se nos dice que están en observación técnica".

En cuanto al permiso de captura de caracol, este todavía no se paga porque sele informó que primeramente el personal de la CONAPESCA debe llevar a cabo un estudio de la especie en este puerto. Los afectados son 30 buzos de la cooperativa "Vicente Guerrero", los cuales laboran en 17 embarcaciones.

Cabe destacar que otras sociedades cooperativas pesqueras también se encuentran en la misma situación desde hace años.



Turismo nacional no conoce la gastronomía que se ofrece en las comunidades de Zihuatanejo

EDGAR MAGAÑA
ZIHUATANEJO, GRO., A 08 DE AGOSTO DE 2023

El turismo nacional que llega a este destino de playa se concentra en los restaurantes de Ixtapa o de Zihuatanejo y no tiene la oportunidad de conocer la gastronomía que se ofrece en las comunidades.

La cocinera tradicional de Pantla, Alicia Pérez Villegas, externó que pese a que es temporada vacacional, no han llegado visitantes por cuenta propia o por medio de guías a esa comunidad, y únicamente se tiene el consumo de gente local. Dijo que prácticamente todos los turistas se concentran en los restaurantes del Centro Integralmente Planeado (CIP) de Ixtapa o en Zihuatanejo.

Motivo por el que no tienen la oportunidad de conocer la gastronomía tradicional que se ofrece en ese y en otros poblados de Zihuatanejo, en los que el frito de puerco, el aporreadillo y otros platillos están elaborados de una forma diferente a la que se ofrece normalmente en los restaurantes.

Recordó que anteriormente a Pantla llegaba turismo de Toluca, Querétaro y Guanajuato a un pequeño hotel que ahí se ubica, pero desde diciembre se ha registrado una baja. Además de que el caudal del Río también atraía a personas de Zihuatanejo, las cuales acudían a comer a las cocinas económicas. Sin embargo, en este 2023 el afluente está casi seco y por ello nadie va como en años anteriores.

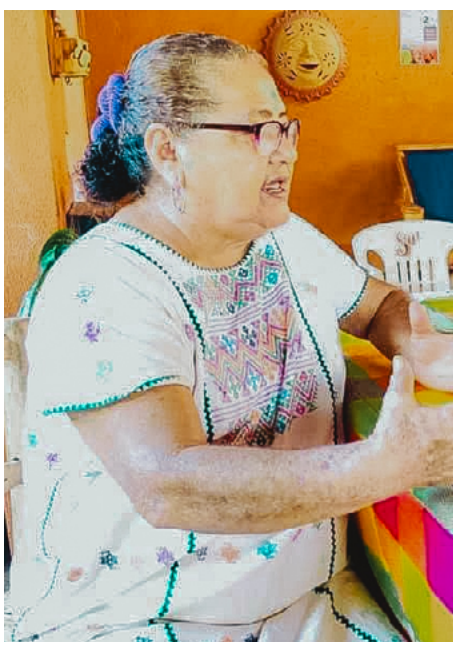



ANZ
AGENCIA DE NOTICIAS ZIHUATANEJO

MARTES 8 DE AGOSTO DE 2023
Facebook: Agencia de Noticias Zihuatanejo

Inaugura Javier Aguilar El Tocumbo calles pavimentadas en colonia La Pintada en PETATLÁN





PETATLÁN, GRO- 8 DE AGOSTO DEL 2023

El presidente municipal Javier Aguilar Silva inauguró la pavimentación de calles en la colonia La Pintada.

Acompañado de su Cabildo así como directores de área el alcalde Javier Aguilar destacó que se está trabajando de manera positiva en su gobierno para entregar obras de calidad como la que ayer se inauguró y que sin duda servirá para que los vecinos de esa colonia y de Petatlán gocen de mejores servicios en sus colonias.



Se prevén lluvias y tormentas locales aisladas para durante los próximos días: SGIRPCGRO

CHILPANCINGO, GRO., 08 DE AGOSTO DE 2023

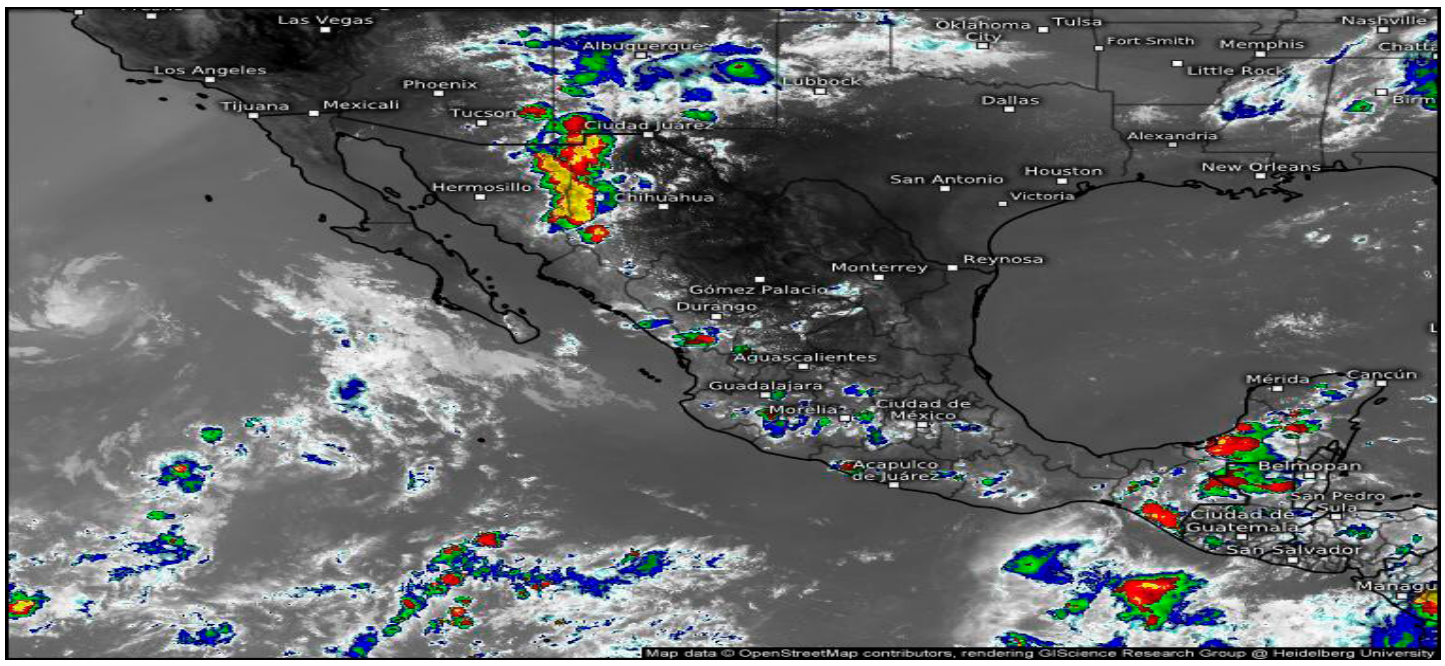

La Secretaría de Gestión Integral de Riesgos y Protección Civil (SGIRPCGRO), informó que en los próximos días se espera la ocurrencia de lluvias y tormentas locales aisladas en la mayor parte del estado, debido a varios sistemas meteorológicos que afectarán la República Mexicana.

Estas condiciones climatológicas serán favorecidas por el ingreso de humedad del Océano Pacífico, Golfo de México y Mar Caribe, así como la nueva Onda Tropical Número 20, que se desplazará sobre el sureste, sur y occidente del territorio nacional, favoreciendo chubascos vespertinos y lluvias puntuales fuertes acompañadas de descargas eléctricas, ráfagas de viento y la posible caída de granizo.

También se prevé un ligero incremento en los valores de las temperaturas, debido a una circulación anticiclónica en los niveles medios de la atmósfera, la cual se ubicada sobre el sur de los Estados Unidos, así como alto oleaje de 1.2 a 1.8 metros de altura sobre la franja costera de la entidad.

La dependencia estatal emitió un aviso preventivo para las autoridades municipales y población en general, a fin de que se extremen las medidas de precaución necesarias y se activen los protocolos de seguridad para salvaguardar la integridad y el patrimonio de las y los guerrerenses, sobre todo de quienes hablarán en zonas de alto riesgo.

Se recomienda tener mayor cuidado durante la manifestación de precipitaciones fuertes y tormentas locales, debido a que se incrementa el riesgo de deslaves y derrumbes en zonas de laderas inestables, así el crecimiento y posible desbordamiento de ríos, arroyos y lagunas, además de inundaciones en zonas bajas.



Gran cabalgata y pelea de gallos marcan los festejos a "San Cayetano" en Chutla de Nava en La Union

> *Destaca la presencia de la presidente del DIF Rebeca Nuñez en representación del alcalde Crescencio Reyes Torres*

CHUTLA DE NAVA, GRO., 08 DE AGOSTO 2023



La comunidad de Chutla de Nava, ubicada en el municipio de La Unión, Guerrero vivió una jornada de alegría y tradición este domingo con una espectacular cabalgata y emocionante pelea de gallos, como parte de las festividades en honor a su santo patrono, San Cayetano.

La celebración de este fin de semana inició con una apasionante pelea de gallos en el centro de la comunidad, donde los espectadores pudieron disfrutar de la destreza y la pasión de los participantes. Posteriormente, la atención se trasladó al acceso de la comunidad, con la tradicional cabalgata de más de cinco kilómetros desde el entronque hasta el centro del pueblo, donde estuvo presente la presidente del DIF municipal, Rebeca Nuñez Martín del Campo, en representación del alcalde Crescencio Reyes Torres, quien como cada año, apoya para la celebración de la comunidad.

Acompañados por una animada banda de viento, la cabalgata fue un desfile de color y alegría, en el que participaron personas de todas las edades. Desde la Reina de la Feria de La Unión hasta niños, jóvenes y adultos montaron sus caballos con gallardía, procedentes de ganaderías de diversos municipios como Lázaro Cárdenas, Michoacán, Uruapan, Zihuatanejo y La Unión.

Rebeca Núñez Martín del Campo, presidenta del DIF y esposa del alcalde Crescencio Reyes Torres, expresó su satisfacción por la participación y apoyo constante del gobierno municipal en la celebración de esta tradicional feria.

Los jinetes participantes se mostraron llenos de orgullo al formar parte de la cabalgata y contribuir al espíritu festivo de la comunidad. Los festejos, que culminaran este lunes 7 de agosto, incluyen una emotiva misa en la que participa toda la población, así como la mencionada cabalgata y pelea de gallos.

Por su parte, Eusebio Pérez Almontes, habitante y promotor de la feria, compartió su conocimiento sobre los orígenes y la importancia de los festejos en honor a San Cayetano a lo largo de los años.

Además de estas atracciones, los festejos también presentaron una exposición ganadera y una emocionante carrera de caballos que mantuvieron la emoción durante toda la jornada. El cierre estuvo a cargo de un animado grupo musical de la región, como parte de los esfuerzos del gobierno encabezado por Crescencio Reyes para brindar una inolvidable experiencia festiva a los habitantes y visitantes de Chutla de Nava.





ZIHUA CIUDAD DE TODOS | Avanzamos JUNTOS | MACOGRA

El Gobierno Municipal de Zihuatanejo de Azueta a través de las direcciones de Turismo y Educación; los Institutos Municipales de Cultura y Juventud.

Te invitan a participar **en el primer** **TALLER DE**

FOMENTO A LA LECTURA

OBJETIVO: Generar un conversatorio de voluntarios que fomenten la lectura como un proyecto propio en torno a los libros, su interpretación, comprensión amena y felicidad.

A D E M Á S

- Fomento de la lectura autónoma.
- Disfrute pleno de la lectura.
- Desarrollo de habilidades e interpretación para lectores.

REQUISITOS:

Ser mayor de 16 años.
Saber leer y escribir.
Tener interés en crecer como lector.
Disposición de tiempo y capacidad de compromiso.
Ser entusiasta, paciente y generoso.

INFORMES:

Instalaciones del MACOGRA
Profe. Fidencio Molina Zamora
Director del MACOGRA
Tel: 7551312105

LIBROS DEL TALLER:

"Las batallas del desierto".
José Emilio Pacheco.

"La Navidad en las Montañas".
Ignacio Manuel Altamirano.

"Platero y yo".
Juan Ramón Jiménez.

"La vida inútil de Pito Pérez".
José Rubén Romero.

"El Principito".
Antoine de Saint-Exupéry.

"Crónica de una muerte anunciada".
Gabriel García Márquez.

"Pedro Páramo".
Juan Rulfo.

"La Muerte de Ivan Ilich".
León Tolstoi.

"Rebelión en la Granja".
George Orwell

"Pensativa".
Jesús Goytortua Santos.

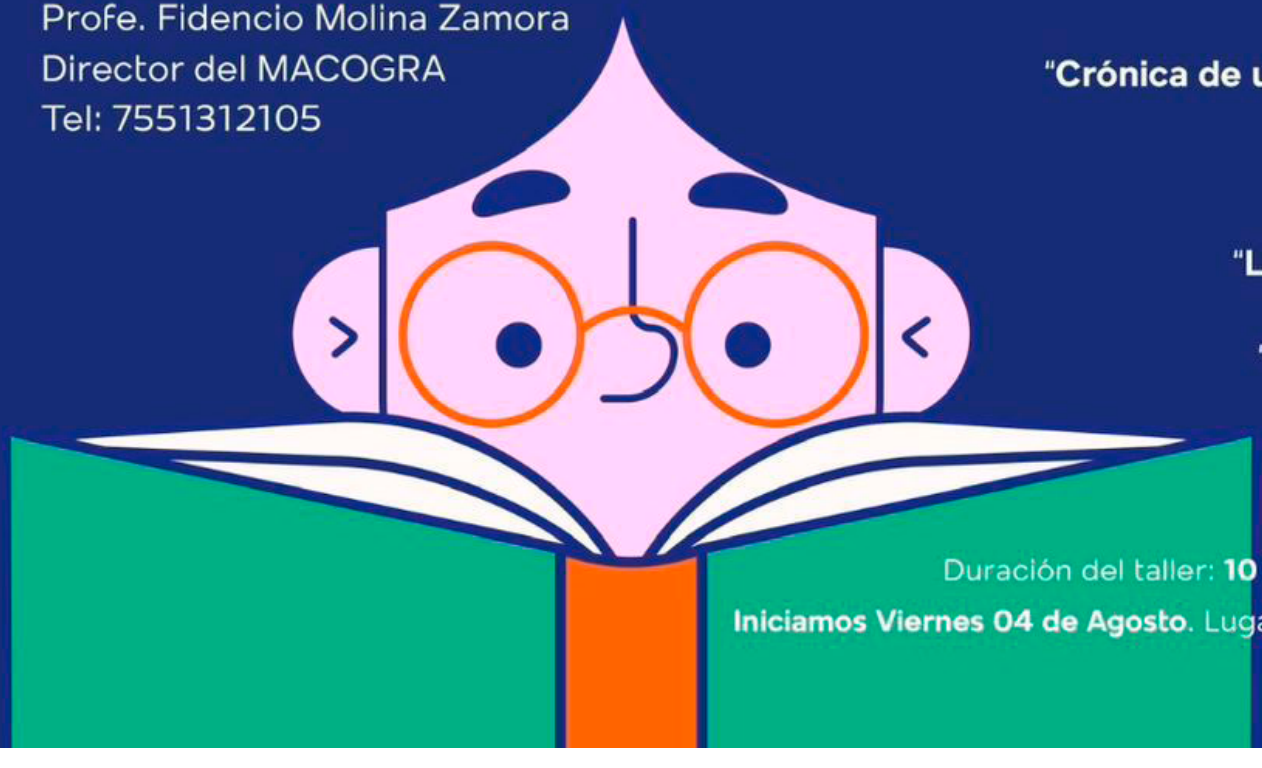

Duración del taller: **10 semanas, cada viernes de mes.**

Iniciamos Viernes 04 de Agosto. Lugar: Instalaciones del MACOGRA

CUPO MÁXIMO: 20 personas

ANZ
AGENCIA DE NOTICIAS ZIHUATANEJO

MARTES 8 DE AGOSTO DE 2023
Facebook: Agencia de Noticias Zihuatanejo



> *”Ni medios cuestionables ni personajes oscuros cobijados en investiduras, van a detener el avance de la transformación”, responde la mandataria*

> *¡No estás sola! ¡No estás sola! Manifiestan apoyo a gobernadora en ceremonia cívica en Chilpancingo*

CHILPANCINGO, GRO., 8 DE AGOSTO DE 2023.

Hay gobernadora y estoy más firme que nunca, ni un paso atrás, vamos para adelante por la transformación de nuestro estado”, afirmó la mandataria de Guerrero Evelyn Salgado Pineda durante la ceremonia cívica mensual de izamiento de bandera en la sede del Poder Ejecutivo.

En su mensaje, dijo que, como la primera mujer en gobernar al estado de Guerrero, “hago frente a diversas voces, algunas desde la oscuridad y sin sustento, que, con perversión, con calumnias y con ofensas, buscan engañar a un pueblo informado”, en referencia a una información publicada en un medio nacional.

Voces que, señaló, desde la clandestinidad, intentan desvirtuar nuestros esfuerzos con especial nostalgia por los privilegios ostentados en el pasado, en este contexto Evelyn Salgado puntualizó que, “ni medios cuestionables ni personajes oscuros cobijados en investiduras, ni figuras políticas con pasados plagados de corrupción van a detener el avance de la Cuarta Transformación”.

Y agregó, “tampoco van a detener a esta mujer decidida, que hoy está aquí parada frente a ustedes, con la firme convicción de que vamos a lograr recuperar la confianza perdida por los gobiernos del pasado, porque no somos iguales”.

La gobernadora señaló que en las últimas semanas se han visto intentos por descarrilar los avances de la transformación en Guerrero, ¡pero no lo van a lograr!, por lo que seguirá ocupada al cien por ciento en gobernar con la mente y el corazón puestos en trabajar por los más vulnerables, en construir mejores condiciones de paz, de bienestar y de desarrollo para nuestro estado.



En su mensaje afirmó que su pacto es con el pueblo y con nadie más, trabajando todos los días sin descanso por la dignidad, el desarrollo y el bienestar de la gente, empezando siempre, por quienes más lo necesitan, en unidad y de la mano del presidente Andrés Manuel López Obrador.

Durante este evento cívico, la gobernadora Evelyn Salgado Pineda acompañada por el senador Félix Salgado Macedonio, así como los representantes del Poder Legislativo y Judicial, junto con mandos militares, navales y civiles, refrendó su compromiso de seguir trabajando firme y decidida de la mano del pueblo de Guerrero.

Al finalizar su discurso, al grito de: “¡No estás sola! ¡no estás sola!”, “gobernadora, gobernadora, gobernadora”, servidores públicos manifestaron su apoyo y respaldo a la primera mujer gobernadora de Guerrero tras los ataques mediáticos que ha recibido recientemente.





Refrenda titular de Sagadegro el apoyo del gobierno del estado al sector pesquero



ACAPULCO, GRO., 08 DE AGOSTO DE 2023

El secretario de Agricultura, Ganadería, Pesca y Desarrollo Rural, Alejandro Zepeda Castorena, se reunió con representantes de federaciones pesqueras de la Costa Grande y Acapulco, a quienes refrendó el compromiso del gobierno del estado de apoyar y atender las demandas de todos los sectores de la población.

Zepeda Castorena destacó que el sector pesquero tiene muchas necesidades y que necesita del apoyo del Gobierno del Estado, pero también reconoció que es necesario atender el tema de organización, y empezar a realizar la planeación para el próximo año, “para que los proyectos del 2024 sean un beneficio en la economía del pescador y un traje a la medida para cada una de las zonas pesqueras”.

Escuchó a los representantes de las cooperativas en cada una de las necesidades que enfrentan, que van desde la solicitud de incrementar el presupuesto destinado a ese sector, problemas de equipamiento y repoblamiento de alevines de tilapia en las lagunas.

Zepeda Castorena estableció el acuerdo con los integrantes de las federaciones y cooperativas que se integrarán a los productores pesqueros que aún falta del beneficio de Bienpesca estatal, cruzar las listas con el programa federal, la adquisición de artes de pesca, y en caso de que en el presupuesto por ejercer hubiera un remanente se utilizará en el repoblamiento de alevines de tilapia en algunos cuerpos lagunares.

En su participación el subsecretario de Ganadería y Pesca, Salvador Mojica Morga, reconoció que aún se tienen que hacer muchos esfuerzos y trabajo en favor del sector, que si bien este año se tiene un presupuesto limitado, se busque organizarse y diseñar estrategias de acuerdo a las necesidades inmediatas de cada localidad o federación, sin embargo, remarcó que el secretario Zepeda Castorena y la gobernadora Evelyn Salgado Pineda, están haciendo un esfuerzo para poder garantizar un incremento al presupuesto del ejercicio fiscal del 2024.

Asistieron pescadores de El Quemado, Nicolas Bravo, San Pedro Las Playas, El Arenal, Plan de los Amates, La Estación, Acapulco, Zihuatanejo, Bajos del Ejido, Mogotes y Barra de Coyuca.

Estuvieron presentes por parte de SAGADEGRO el secretario técnico, Arturo Núñez Mendoza, y por las federaciones y cooperativas, Margarito López Victoriano, Cirilo Arriaga Zamora, Leonardo Cortez Hernández, Inocencio Agatón Campos, Norberto Castillo Victorio, Santos Guatemala Sijón, Francisco Conde Nava, Carmelo Galindo González, Juan Manuel Navarrete, Juan Carmona Chula, Vicente Victorio Flores, Wilfrido Balanzar Medina, Eva Palma Tornez, Aurelio Suastegui Guadalupe, Jorge Sánchez Reyes, Victorino Salgado Valladares, Daniel Pérez Arellano, Omar Álvarez Santiago, Ismael Morales Mendoza, Benigno Chela Romero, Bruno Martínez Vargas, Cliserio Palma Alemán, Yovany Zugia Villanueva y Viridiana Villanueva Valdovinos.



Más de 300 mujeres asistieron al segundo taller municipal de derechos agrarios de las mujeres en Atoyac: SEMUJER



ATOYAC DE ÁLVAREZ, GRO., 08 DE AGOSTO DE 2023

Más de 300 mujeres de comunidades rurales del municipio de Atoyac asistieron al Segundo Taller de Promoción de los Derechos Agrarios de Mujeres Rurales que realiza la Secretaría de la Mujer.

El objetivo de los talleres que se han impartido en las diversas comunidades del estado, es reconocer los derechos de las mujeres en el campo, que tengan la información de cómo hacer ejercer su derecho ejidal.

En representación de la secretaría de la Mujer, Violeta Pino Girón, asistió la subsecretaria de Promoción y Participación de la Mujer, Arbelia Arteaga Arteaga, quien refrendó el compromiso de la gobernadora, Evelyn Salgado Pineda de seguir impulsando acciones que permitan ejercer plenamente los derechos de las mujeres.

Agregó que la Secretaría de la Mujer continuará realizando este tipo de talleres para erradicar la violencia de género, juntas y destacó que “necesitamos que juntos y juntas trabajemos en la transformación que nuestro Estado necesita”.

Durante el taller se instalaron mesas de trabajo, donde las participantes identificaron los obstáculos que impiden a las mujeres el ejercicio pleno de sus derechos y expusieron diversas propuestas agrarias, productivos y sociales.

Los talleres concluirán el mes de octubre con un encuentro estatal de mujeres agraristas que se realizarán en coordinación con los ayuntamientos, Semujer, Inmujeres, RAN, Asuntos Agrarios del Gobierno del Estado, PADS y la Coordinadora de comisariados.

Asimismo, se integró la Comisión Municipal de Enlace, con el objetivo de seguir impulsando estos derechos de las mujeres, y compartir sus avances en el taller regional que tendrá lugar en el municipio de Tecpan el próximo 23 de septiembre.

Asistieron la presidenta de Atoyac, Clara Elizabeth Bello Ríos, la presidenta del DIF municipal, Melina Bello Ríos, la regidora de Desarrollo Rural, Mariel Castaños Pineda, la directora de la Mujer municipal, María de Lourdes A Zamora, la Delegada de la Mujer en la Costa grande, Clarissa Loaeza Hernández, la enlace de género del RAN, Yaretzi Álvarez López, Coordinador de comisariados ejidales de Atoyac, Gerardo Sandoval Guzmán.

ANZ
AGENCIA DE NOTICIAS ZIHUATANEJO

MARTES 8 DE AGOSTO DE 2023
Facebook: Agencia de Noticias Zihuatanejo

Busca Va por México frenar distribución de libros de texto

CD. DE MÉXICO



Diputados e integrantes de las dirigencias de los partidos que conforman la alianza Va por México anunciaron que presentarán una acción de inconstitucionalidad para frenar la distribución de los libros de texto gratuitos, además de que brindarán asesoría legal para que padres y madres de familia soliciten amparos con el mismo objetivo.

En conferencia conjunta en la Cámara de Diputados, informaron que también llevarán a cabo en el recinto legislativo foros en los que expertos, padres y madres de familia, maestros y científicos analizarán los contenidos de los textos.

El coordinador del PRD, Luis Espinosa Cházaro, indicó que el contenido de los libros de texto viola el Artículo 3 de la Constitución, el cual establece que el criterio que orientará la educación pública se basará en los resultados del progreso científico, luchará contra la ignorancia y sus efectos, las servidumbres, los fanatismos y los prejuicios.

"Los libros de texto claramente violan este precepto constitucional y por lo tanto presentaremos, con el número de firmas que tiene nuestro bloque legislativo, en esta misma semana, esta acción de inconstitucionalidad para frenar el despropósito que tiene los libros de texto gratuito", señaló.

El legislador informó que las acciones que llevarán a cabo serán en coordinación con las dirigencias nacionales de PAN, PRI y PRD.

La secretaria de Niñez y Género del PRD, Karen Quiroga, anunció que esta misma semana iniciará también un ciclo de asambleas a través de las cuales informarán sobre el contenido de los libros de texto gratuitos y darán asesoría jurídica a los padres y madres de familia que deseen solicitar amparos contra su distribución. Las asambleas, dijo, iniciarán en las colonias de la Ciudad de México.

"Se abre el ciclo de asambleas en todas las colonias de la Ciudad de México y por supuesto desde los comité estatales y municipales en donde vamos a estar informando acerca del no reparto y el poder interponer y que cada padre de familia pueda llevar adonde corresponde en su Estado un amparo para impedir que estos libros se repartan.

"Esto es importante y las convocamos y los convocamos a poder pedir el amparo, poderlo firmar y ahí mismo les daremos la asesoría para que sepan en dónde se tiene que presentar", explicó.

La perredista dijo que lo que están pidiendo es que los niños puedan utilizar los libros del año pasado, porque entre los errores encontrados en los previstos para este año está el que se establece como la fecha del natalicio de Benito Juárez el 18 de marzo, cuando en realidad es el 21 de marzo.

El coordinador del PAN, Jorge Romero, dijo que la discusión respecto a los libros de texto no es si gusta o no su contenido, sino de que una vez más el Gobierno federal está desacatando una sentencia dictada por un juzgado federal.

"Así como la 4T y este Gobierno ignora la ley electoral, ahora ignora por completo una sentencia dictada por un juzgado federal Tercero de Distrito en Materia Administrativa que dijo en sentencia: no puedes Secretaría de Educación Pública distribuir estos libros de texto, estoy otorgando la suspensión para esa distribución en tanto no se verifique que se cumplió con el procedimiento legal. Para este Gobierno, la ley es un cuento y las sentencias, por lo visto, igual", reiteró.

Romero celebró que en entidades como Chihuahua y Guanajuato los Gobiernos locales impidieran la distribución de los textos y llamó al resto de los Gobernadores a hacer lo mismo.

Entre los errores descritos por el panista se encuentran faltas de ortografía, el uso de pleonasmos y la reducción de la enseñanza de las matemáticas.

Amarran a poste a empleado de CFE por apagones en Yucatán



YUCATÁN, MÉXICO

Vecinos afectados por las fallas en la energía eléctrica en el Municipio de Valladolid, Yucatán, amarraron a un poste a un empleado de la Comisión Federal de Electricidad (CFE) ante la falta de soluciones.

Tras tres días sin luz en Colonia Santa Lucía, el pasado domingo empleados de la CFE acudieron para tratar de reparar el desperfecto, pero al parecer los habitantes no quedaron conformes con su trabajo, por lo que tomaron la decisión de retenerlos en la Calle 27-A, esquina con 46 y 46-A.

"Siempre hacen un remedio, se van y al rato nos quedamos sin luz de nuevo, nuestros alimentos ya se echaron a perder. Estamos sufriendo por el calor, queremos una solución", se quejó una vecina de acuerdo con un medio de local.

Los habitantes también intentaron visibilizar el problema bloqueando la calle con piedras, pero ningún funcionario de CFE se presentó en el lugar.

Al cabo de una hora los vecinos desataron al empleado, pero en redes sociales quedó documentado cómo un hombre rodeaba al trabajador de CFE con un cable de luz para atarlo al poste, sin que éste último opusiera resistencia.

Los pasados 29 y 30 de julio vecinos del Fraccionamiento Jardines de Yucalpetén cerraron la Avenida Mérida 2000, una de las más transitadas de la ciudad, en protesta porque tampoco tenían luz en sus hogares.

Pese a las protestas, la directora de la Procuraduría Federal del Consumidor (Profeco), Adriana Cuevas Argumedo, minimizó el problema al asegurar que "no hay muchas quejas".

"Ellos (los de la CFE) directamente están trabajando de la mano con nosotros. No hay muchas quejas, no tenemos números pico de quejas contra la CFE. Lo que hay se verifica", afirmó.

Lo que sí reconoció fue que cada vez hay más ciudadanos inconformes por el aumento en el costo de la luz, aunque dijo que los usuarios deben aprender a aprovechar mejor el servicio.

Ricardo Ferretti sale de Cruz Azul por malos resultados



CD. DE MÉXICO

Cruz Azul confirmó la salida de Ricardo Ferretti como director técnico del equipo.

El "Tuca" dejó de ser entrenador de La Máquina tan solo unos meses después de su llegada al banquillo celeste, así lo anunció la institución por medio de un comunicado en sus redes sociales.

"El Club de Futbol Cruz Azul informa que, de acuerdo con los resultados obtenidos en semanas recientes, se ha tomado la decisión de finalizar nuestro vínculo laboral con el entrenador Ricardo Ferretti", escribió el club cementero.

Cinco victorias en 17 partidos dirigidos fueron los números registrados por el estratega brasileño en La Noria, los cuales habrían propiciado su despido del puesto.

Bajo su mando, Cruz Azul fue eliminado del Repechaje en el pasado Clausura 2023 y en el actual Apertura 2023 había registrado tres derrotas en las primeras tres Jornadas del certamen, además de culminar su participación en la Leagues Cup desde la fase de 16avos de Final.

Esta es la primera vez que Ferretti deja su cargo en medio de un torneo, pues en su paso por Pumas, Chivas, Tigres, Toluca, Morelia y Juárez jamás había sido despedido en plena temporada, si no que sus salidas se dieron al término de la campaña o con la finalización de su contrato.

Con su salida, el puesto de entrenador de La Máquina será tomado de manera interina por Joaquín Moreno, DT que ya ha dirigido al club en pasadas ocasiones tras los despidos de otros técnicos.

La idea de la directiva celeste sería que Moreno se quede al frente de la plantilla celeste durante todo el Apertura 2023, tiempo en el que se podrán analizar posibles candidatos al puesto.

Aseguran que Edson Álvarez tiene acuerdo con el West Ham

CD. DE MÉXICO

El volante mexicano Edson Álvarez está a punto de enrolarse con el West Ham de la Liga Premier.

De acuerdo con varias versiones extraoficiales, ya existe un acuerdo de palabra y el conjunto inglés desembolsó 35 millones de libras esterlinas por el pase.

Álvarez, quien disputó la pasada Copa Oro, ya habría viajado a Inglaterra para realizar exámenes médicos.

El jugador de 25 años debutó con las Águilas del América y para el 2019 fichó con el Ajax de Holanda donde ganó dos títulos.

Álvarez se encontrará con Raúl Jiménez en la Premier League, el 9 de diciembre cuando se midan el Fulham y el West Ham.

El jugador ya no tomó parte en el amistoso que disputó el Ajax ante el Borussia.

El anuncio oficial podría realizarse entre martes y miércoles, luego de que el jugador apruebe los exámenes médicos.



ANZ
AGENCIA DE NOTICIAS ZIHUATANEJO

MARTES 8 DE AGOSTO DE 2023
Facebook: Agencia de Noticias Zihuatanejo



Subastan revólver que le perteneció a Elvis Presley



CD. DE MÉXICO

Un arma que pertenecía al Rey del Rock, Elvis Presley, está siendo subastada por 90 mil dólares a través de Rock Island Auction Company.

El revólver fue un regalo que le hicieron al intérprete de "Burning Love" 9 meses antes de su fallecimiento, lo que ha hecho que sea uno de los objetos más cotizados del Rey del Rock.

De acuerdo con TMZ, esta arma es de la marca Smith & Wesson y tiene trece estrellas para hacer alusión a la bandera de Estados Unidos.

El intérprete de "Suspicious Minds" era un gran fan de las armas, por lo que al momento de su muerte tenía más de 37 revólveres, incluida una metralleta que ya fue subastada hace unos años.

Elvis Presley practicaba tiro en su mansión de Graceland desde la adolescencia, pues en múltiples ocasiones fue amenazado de muerte por incumplir con las reglas de distintos lugares, entre ellos bares y ceremonias oficiales a los que era invitado.

Hace unos meses, el hermanastro del Rey del Rock dijo que el cantante se habría suicidado al tomar premeditadamente medicamentos, por lo que ahora cientos de fans se cuestionan sobre cuál fue la verdadera causa de muerte del cantante.

Muere el novio de Sandra Bullock a los 57 años

CD. DE MÉXICO

El novio de Sandra Bullock, Bryan Randall, murió a los 57 años tras ser diagnosticado con esclerosis lateral amiotrófica hace tres años.

La familia de Randall confirmó la noticia a People y compartió que el fotógrafo prefirió luchar contra su enfermedad en silencio, ya que no le gustaba el foco mediático.

"Es con gran tristeza que compartimos que el 5 de agosto, Bryan Randall falleció en paz después de una batalla de tres años contra el ALS. Bryan decidió desde el principio mantener en privado su viaje con el ALS y aquellos de nosotros que lo cuidamos hicimos todo lo posible para cumplir con su pedido", declararon.

La actriz de Bird Box: A Ciegas mantenía una relación con Randall desde hace ocho años y eran una de las parejas más sólidas de Hollywood aunque no se casaron, ya que en una entrevista Sandra Bullock dijo que no necesitaba de un papel para estar segura de lo que sentía por él.

"Estamos inmensamente agradecidos con los incansables médicos que navegaron el paisaje de esta enfermedad con nosotros y con las asombrosas enfermeras que se convirtieron en nuestras compañeras de cuarto, a menudo sacrificando a sus propias familias para estar con la nuestra", declaró la familia.

De acuerdo con la Conadis, la esclerosis lateral amiotrófica es una enfermedad que ataca las células nerviosas del cerebro y médula espinal, lo que hace que las personas pierdan el control del cuerpo y terminen paralizados.

Hasta el momento Sandra Bullock no se ha pronunciado al respecto.



Trasciende asesinato de Crescenciano Arreola Villa en la sierra de Petatlán



Cientos de personas se concentraron en la entrada a Santa Rosa

Petatlán, Gro; 07 de agosto de 2023.-Trascendió que la tarde de este lunes, murió en un ataque a balazos Cresenciano Arreola Villa , conocido como "Chano Arreola", en la sierra del municipio de Petatlán, donde también se informó fue asesinado un peón cuando realizaban labores de cultivo.

Según algunas fuentes consultadas cercanas a la familia, Creenciano Arreola Villa se encontraba realizando la siembra de una parcela, en un punto conocido como La Mona, cercano a la comunidad El Parotal, esto en la parte de la sierra media del municipio de Petatlán, cuando fue asesinado.

Hasta el momento se desconocen los pormenores del asesinato de esta persona, lo único que se sabe es que hay muchas personas concentradas en el acceso al poblado de Santa Rosa de Lima, en los límites con Tecpan de Galeana, donde planean hacer una protesta.





Bloquean carretera nacional en Tecpan por seguridad y creación de guardia rural

Pobladores de Santa Rosa de Lima acusan que la violencia continúa en los pueblos de la sierra

TECPAN, GRO., 8 DE AGOSTO DE 2023

Pobladores de la comunidad Santa Rosa de Lima bloquean la carretera en este municipio de la región Costa Grande, para exigir dispositivos de seguridad.

El bloqueo inició desde las 20 horas de este lunes sobre la carretera Acapulco-Zihuatanejo, con la participación de unas 100 personas.

Los manifestantes acusan que la violencia no para en pueblos de la sierra de Petatlán y parte de Tecpan, por lo cual demandan la conformación de una guardia rural ciudadana que incluya a mandos militares.

El vocero de los pobladores Víctor Espino Cortés dijo que no han dado resultado los dispositivos de seguridad, "porque la violencia y asesinatos continúan en pueblos de la sierra".

Indicó que en los dispositivos quieren que los ciudadanos participen y acompañen a las autoridades militares, ministeriales o estatales, "porque lo único que queremos aquí es vivir en paz".

"Ya aguantamos mucho y no queremos que siga muriendo gente, por ello pido al presidente Andrés Manuel López Obrador que nos ayude, ya que de lo contrario con o sin su ayuda vamos a convocar a los pueblos para armarnos, pero eso sí nos vamos a defender", agregó.

El bloqueo se da tras el asesinato de un presunto líder criminal en la sierra de Petatlán y mantiene un intenso tráfico vehicular sobre la vía federal.