

"¡ESTO ES TODO AMIGOS!", DICE EN SU ADIÓS EL LEGENDARIO GIANLUIGI BUFFON

ANZ

DIARIO DIGITAL

ZIHUATANEJO, GUERRERO / DIRECTOR GENERAL: ROGELIO CENDEJAS ROSALES
TEL: 755 101-9983 / JUEVES 3 DE AGOSTO DE 2023

GARANTIZA GUERRERO VIGILANCIA CARRETERA Y ATENCIÓN A LOS TURISTAS

El Operativo Vacacional de Verano ha desplegado más de 600 elementos del Estado en las diferentes regiones de Guerrero para garantizar vigilancia en la carreteras y una rápida atención al turista.



FONDAS HAN MANTENIDO SUS PRECIOS PESE A INCREMENTO DE INSUMOS

ZIHUATANEJO, GRO., A 03 DE AGOSTO DE 2023.-

Las fondas del Mercado Central municipal han mantenido sus precios en esta temporada vacacional de verano pese al incremento de algunos insumos como la carne y el pollo.



Inconformes en mercados por el alza al precio del hielo en Zihuatanejo





35 por ciento de la mano de obra turística emigra a otros destinos de playa

ANZ
AGENCIA DE NOTICIAS ZIHUATANEJO

JUEVES 3 DE AGOSTO DE 2023
Facebook: Agencia de Noticias Zihuatanejo





Anuncia Tecnológico de Costa Grande fechas para examen de admisión



Trabajan docentes en el mantenimiento de áreas para optimizar espacios en la institución, informa la directora Fadme Molina

ROGELIO CENDEJAS

ZIHUATANEJO, GRO., 2 DE AGOSTO DE 2023.-

El próximo 7 y 8 de agosto se aplicará el examen de admisión para que jóvenes puedan estudiar una carrera profesional en Tecnológico Nacional de México campus Costa Grande, informó la directora del plantel, la maestra Fadme Molina Salomón.

En entrevista, comentó que durante este periodo de receso los docentes han trabajado en la institución para hacer varias acciones de mantenimiento desde la jardinería en todas las zonas del plantel, poda de árboles, lavado de canchas y andadores, así como a los aires acondicionados, reparaciones menores en las aulas, cableado eléctrico, sustitución de escritorios y otro mobiliario.

También en las áreas administrativas se hicieron trabajos de mantenimiento, además de la reubicación de algunas oficinas para optimizar espacios, todo ello con la finalidad, dijo, de brindar un mejor servicio a toda la comunidad tecnológica.

Molina Salomón, indicó que hoy 2 de agosto se cierra el periodo para la emisión de fichas y se tuvo una respuesta muy positiva durante este periodo, con gran interés de la comunidad estudiantil por estudiar las carreras que ofrece la institución, como lo son las licenciaturas en Administración, Arquitectura y Contador Público, así como las ingenierías en Sistemas Computacionales, Electromecánica y Gestión Empresarial.

Ya se encuentran abiertas todas las ventanillas de atención a la comunidad estudiantil, también se lleva a cabo el curso propedéutico.

El examen de admisión será el próximo 7 y 8 de agosto, mientras que el inicio de clases será el 21 del mismo mes.



ANZ
AGENCIA DE NOTICIAS ZIHUATANEJO

JUEVES 3 DE AGOSTO DE 2023
Facebook: Agencia de Noticias Zihuatanejo

Fondas han mantenido sus precios pese a incremento de insumos

EDGAR MAGAÑA
ZIHUATANEJO, GRO., A 03 DE AGOSTO DE 2023.-

Las fondas del Mercado Central municipal han mantenido sus precios en esta temporada vacacional de verano pese al incremento de algunos insumos como la carne y el pollo.

La dirigente de fondas en esa central de abastos, Silvia Morillón Romero, externó que la última alza en los platillos se dio hace seis meses y desde entonces se determinó que la carta mantendría los mismos precios aunque se registraran aumentos en los productos utilizados para la elaboración de los platillos.





Comer en una fonda es mucho más económico que hacerlo en un restaurante, además de que las porciones son más generosas. El pollo, el pescado y las carnes ahora son más caros, pero esto no ha modificado el acuerdo.

> *"No podemos subir los precios. En mi caso el platillo más caro es la sopa de mariscos y cuesta 200 pesos".*

Comentó que la inflación se resiente igual que el año pasado pero afortunadamente hay buena clientela con la gente local y con el turismo nacional que comenzó a llegar hace un par de semanas.

Inconformes en mercados por el alza al precio del hielo en Zihuatanejo

> *Afecta a vendedores de productos del mar*

MIJAIL ABARCA
ZIHUATANEJO, GRO., A 03 DE AGOSTO DE 2023.-

Vendedores de pescado y mariscos del mercado central, mercado El Campesino y otros puntos como playa Principal, han sido afectados por el aumento al precio del hielo que se ha disparado tres veces este año, por lo que exigen acciones de la Procuraduría Federal del Consumidor (PROFECO).

Las vendedoras del mercado Central de Zihuatanejo, realizaron un escrito dirigido al titular de PROFECO, Francisco Ricardo Sheffield Padilla, con atención al responsable de la zona Acapulco-Lázaro Cárdenas, Sergio Arturo Sánchez Iturbide, para denunciar los costos excesivos sin control de las empresas Hielo Ortiz, Aguaquín y Bafín, que han puesto a tambalear al sector comercial y pesquero.

Comerciantes de productos pesqueros, protestaron por el incremento al precio del hielo industrializado y exigieron que regularicen el costo de este insumo que está afectando a cientos de vendedores y pescadores de la zona.

La vocera, María Aguilar Osorio, remarcó que, en lo que va del año, le han subido tres veces al precio del hielo lo que repercute en sus ingresos ya que todos los días se deben comprar hasta dos barras de hielo para mantener fresco el pescado y mariscos.

Por cada barra deben pagar hasta 210 pesos, lo que incrementa mucho el precio del producto al consumidor final o en su caso, sacrificar parte de las utilidades.

A principio de año la barra les costaba 110 pesos, luego a 140 y de esta cantidad, antes de que terminara julio 180 y ahora en agosto 210 pesos.

Este problema es general porque también los pescadores necesitan de este insumo y esto encarece todo el proceso.



Alcalde Jorge Sánchez Allec entrega apoyos del Programa de Proyectos Productivos Locales 2023







> *Se beneficia a más de 50 personas dedicadas al cultivo de café y camarón en este municipio*

ZIHUATANEJO, GRO., A 03 DE JULIO DE 2023.-

COMO PARTE DE LAS ACCIONES DE GOBIERNO ENFOCADAS A IMPULSAR EL DESARROLLO EN ZIHUATANEJO DE AZUETA, EL PRESIDENTE JORGE SÁNCHEZ ALLEC, ACOMPAÑADO DE SU ESPOSA LIZETTE TAPIA CASTRO, INTEGRANTES DE LA COMUNA Y DIRECTORES MUNICIPALES, ENCABEZÓ ESTE MIÉRCOLES LA ENTREGA DE UNA SERIE DE COMPONENTES DEL PROGRAMA DE APOYO A PROYECTOS PRODUCTIVOS LOCALES 2023, IMPLEMENTADO A TRAVÉS DE LA DIRECCIÓN DE DESARROLLO ECONÓMICO Y FOMENTO AL EMPLEO, EN BENEFICIO DE MÁS DE 50 PERSONAS DEDICADAS AL CULTIVO DE CAFÉ Y CAMARÓN EN EL MUNICIPIO.

Durante un evento desarrollado en la explanada municipal, se realizó la entrega de implementos para el cultivo de café, molinos, seleccionadoras, empaques, despulpadoras y kids de secado del aromático grano, así como 6 aireadores acuícolas que serán utilizados en una granja de cultivo de camarón.

En su mensaje el presidente Jorge Sánchez Allec dijo que al hacer la entrega de estos apoyos se cumple un objetivo más, subrayando que han venido trabajando para beneficiar a los diferentes sectores. “Hoy como nunca antes estamos haciendo el Tianguis Campesino y otras acciones en beneficio de los productores de Zihuatanejo”.

Dijo que con este tipo de programas se busca incentivar la producción y que los proyectos de las diferentes familias vayan mejorando. “Ustedes tienen un gran talento y lo que tenemos que hacer es ser solidarios para apoyarlos, para que juntos Zihua tenga mejores productos que ofertar”.

Explico que en este programa hay una participación del 80 por ciento del Gobierno Municipal y el otro 20 por ciento de los productores; “tengan la certeza de que vamos a seguir con estos proyectos, a todos nos tiene que ir mucho mejor por eso es importante que sigamos trabajando juntos”.

Alejandro Abarca Gómez en representación de Productores de Café agradeció por todo el apoyo que han recibido de parte del gobierno que encabeza el presidente Jorge Sánchez Allec. Mientras que la directora de Desarrollo Economico y Fomento al Empleo, Evelyn Valdovinos Leyva dijo que seguirán impulsando este tipo de programas y otros más a través de la dirección que encabeza contando con el apoyo del alcalde Jorge Sánchez Allec, reconociendo en todo momento el trabajo de cada uno de los productores.





ANZ
AGENCIA DE NOTICIAS ZIHUATANEJO

JUEVES 3 DE AGOSTO DE 2023
Facebook: Agencia de Noticias Zihuatanejo

Apoyos para mejoramiento de vivienda gestionados por el DIF llegan a más familias de Zihuatanejo



> *Se han beneficiado más de 25 mil familias*

ZIHUATANEJO, GRO., A 03 DE AGOSTO DE 2023.-

Al continuar realizando esfuerzos para que en los hogares de las colonias y comunidades haya mayores niveles de bienestar, el presidente Jorge Sánchez Allec y su esposa Lizette Tapia Castro, junto con integrantes del Cabildo y directores de áreas municipales, encabezaron este miércoles una nueva entrega de apoyos del programa de Material Subsidiado para Mejoramiento de Vivienda, en beneficio de 251 familias que recibieron paquetes de cemento, lámina galvanizada, juegos de baño compuestos por tazas y lavabos, tinacos, pintura blanca e impermeabilizante.

Lizette Tapia dijo que este programa tiene

como objetivo hacer equipos con las familias de Zihuatanejo y puedan mejorar sus condiciones de vida. “Seguimos impulsando el desarrollo de las familias de Zihuatanejo”, subrayó al tiempo de agradecer el apoyo del alcalde Jorge Sánchez Allec quien ha impulsado como nunca antes este tipo de programas sociales.

Uno de los beneficiados, Delfino Roldán Salgado en un mensaje donde enumeró varias de las acciones que se han hecho durante esta administración, destacó lo siguiente. “Hoy somos testigos de este programa transcendental, gracias al esfuerzo el cual le agradecemos a usted señor presidente Jorge Sánchez y a todo su equipo de trabajos han hecho programas de mucho beneficio para las familias que más lo necesitan. “Tenemos 5 años donde ustedes han sido ejemplo de los gobiernos, Zihuatanejo tiene un presidente municipal de lujo”, enfatizó.

El presidente Jorge Sánchez Allec afirmó que en esta administración se está “trabajando en sintonía, estamos haciendo equipo con los síndicos y regidores para tener finanzas sanas”.

Sobre esta nueva entrega programa de Material Subsidiado para Mejoramiento de Vivienda, en beneficio de 251 familias dijo que están acercando y permitiendo que sean más accesible los diferentes productos para el hogar que permitan mejorar las condiciones de vida de los zankas.

“El programa está abierto para abierto para todas y todos sin distingo de colores con la única finalidad de ayudar a las familias de Zihuatanejo”.







UNIVERSIDAD CEUSJIC

COMPROMETIDOS CON LA CALIDAD EDUCATIVA

¡Carreras y planes diseñados para ti! En la Universidad CEUSJIC, contamos con más de 20 programas académicos, 5 campus en el país y más de 1,500 alumnos activos

¡Contamos con preparatoria, licenciaturas, maestrías y doctorados!

Teléfono 755 554 19 00

#SOMOSCEUSJIC

Ceusjic.edu.mx



ANZ
AGENCIA DE NOTICIAS ZIHUATANEJO

JUEVES 3 DE AGOSTO DE 2023
Facebook: Agencia de Noticias Zihuatanejo

35 por ciento de la mano de obra turística emigra a otros destinos de playa



ZIHUATANEJO, GRO., A 03 DE 2023.-

El 35 por ciento de la mano de obra turística de Ixtapa-Zihuatanejo emigra para trabajar en otros destinos de playa del país, debido a que en Guerrero el sueldo y porcentaje de propinas es inferior al promedio nacional.

Destinos como Cabo San Lucas, La Paz, Cancún y Puerto Vallarta son quienes acaparan a estas personas, que en su mayoría son preparadas y egresadas de la Facultad de Turismo o de la Universidad Tecnológica de la Costa Grande.

El Dirigente del Sindicato de Hoteleros en Zihuatanejo adherido a la CTM, Manuel Marroquín Pineda, consideró que es una situación preocupante en la que deben trabajar de la mano las autoridades y empresas, para propiciar salarios y condiciones laborales competitivas con las de otros destinos.

La falta de vivienda se ha convertido en una de las principales quejas de los trabajadores turísticos, pues ante el pago de rentas elevadas no les rinde el pago de quincena y se ven limitados en otros gastos.

No se emigra por falta de empleo, pues en Ixtapa-Zihuatanejo existen suficientes vacantes en el rubro turístico que de hecho en su mayoría ofrecen salarios por encima del salario mínimo, pero no mejores que en otras ciudades y puertos.







Anuncian formación del Frente Amplio por Tecpan

Ofrecen conferencia de prensa miembros de la dirección ejecutiva municipal del PRD

ALBERTO SOLÍS

TECPAN DE GALEANA, GRO., A 03 DE AGOSTO DE 2023.-

Se organizan miembros del PRD en este municipio, para formar parte también del Frente Amplio por Tecpan de cara al proceso electoral del próximo año, dijeron en rueda de prensa miembros de la dirección ejecutiva municipal encabezados por el presidente, Napoleón Orgániz Campos.

Habló además sobre las afectaciones que les dejó la renuncia del alcalde Yasir Deloya Díaz a las filas del Partido de la Revolución Democrática, y dijo que esa etapa ya la tienen superada, por lo que ahora están en la organización del Frente Amplio por Tecpan junto a los políticos del PRI y del Partido Acción Nacional.

Añadió que tal como lo hacen a nivel estatal y nacional, las dirigencias de estos partidos políticos, aquí también en el ámbito municipal se abocan en la organización de la alianza con un PRD y un PRI fuerte, sobre todo, para poder llegar a ser competitivos en las elecciones del año próximo.

En esta conferencia de prensa estuvieron además, Carolina Rumbo Layna, la secretaria general, Alizbeth Jerónimo de la Cruz, secretaria de Ecología, y Ángel Aguirre Vázquez, representante de la Diversidad Sexual.





ANZ
AGENCIA DE NOTICIAS ZIHUATANEJO

JUEVES 3 DE AGOSTO DE 2023
Facebook: Agencia de Noticias Zihuatanejo

Piden solución para cortes de energía eléctrica en 18 comunidades

MARCO ANTONIO VILLEGAS

ATOYAC, GRO., A 03 DE AGOSTO DE 2023.-

Derivado de los apagones de energía eléctrica que se han registrado en la ruta Atoyac-Pie de la Cuesta, comisarios municipales sostuvieron una mesa de trabajo con el encargado de la Comisión Federal de Electricidad (CFE) en ese punto con la finalidad de buscar una solución al problema de la interrupción del servicio en temporada de lluvias en 18 localidad serranas.

Dentro de las negociaciones, se acordó entre las autoridades auxiliares y funcionarios de la CFE, hacer un recorrido el día 8 del presente mes desde la localidad El Salto hasta llegar al punto conocido como Palos Alto, para revisar de dónde proviene la falla.

A este problema se le atribuyen que algunos postes de luz están cubiertos de maleza y a que no se le ha dado mantenimiento a la red eléctrica por parte de la CFE.

Otro problema es que algunos postes de luz están apunto de caer.







DIF La Unión mantiene acciones en favor de la población

LA UNIÓN DE ISIDORO MONTES DE OCA, GRO., A 03 DE AGOSTO DE 2023.-

Dando seguimiento a las acciones de gobierno implementadas por el alcalde, Crescencio Reyes Torres, la presidenta honoraria del DIF Municipal, Rebeca Núñez Martín del Campo, mantiene una serie de apoyos constantes para la población unionense.

Recientemente la primera trabajadora social del municipio entregó ante la Secretaría de Salud del Estado expedientes de personas que requieren cirugías para mejorar su calidad de vida. Esto es in seguimiento para los ciudadanos en situación vulnerable.

Además de que entregó aparatos funcionales a adultos mayores de diferentes puntos de La Unión; a lo que se sumó un molino eléctrico para una familia también en situación vulnerable.

Con estas acciones, el gobierno encabezado por el alcalde, Crescencio Reyes continúa trabajando en favor de quienes más lo necesitan en las comunidades y en la cabecera municipal de La Unión.







ANZ
AGENCIA DE NOTICIAS ZIHUATANEJO

JUEVES 3 DE AGOSTO DE 2023
Facebook: Agencia de Noticias Zihuatanejo



El Servicio Postal Mexicano es un símbolo de la modernidad y del trabajo en equipo: Evelyn Salgado

***Asiste la gobernadora a la entrega de motocicletas a Sepomex y reconoce la labor de las y los carteros de Guerrero**

***Con esta dotación se garantizan los servicios para los usuarios y se ofrecen mejores condiciones laborales para el personal**

ACAPULCO, GRO., A 03 DE AGOSTO DE 2023.-



Al asistir al evento de renovación de parque vehicular del Servicio Postal Mexicano (Sepomex) para 16 municipios de Guerrero, la gobernadora, Evelyn Salgado Pineda expresó su reconocimiento a la labor que realizan las y los carteros, impulsando la comunicación y la conectividad a lo largo y ancho de la entidad.

Al respecto señaló que, con la entrega de 40 motocicletas, se garantizan los servicios para la población y se ofrecen mejores condiciones para el personal que labora en esta dependencia.

"El Servicio Postal Mexicano es sin duda un símbolo de la modernidad, pero también del corazón; de ese trabajo en equipo, de ese servicio a nuestro pueblo, que llevó a México a través de las instituciones. Son ustedes un símbolo que conectó a nuestro país con todo el mundo y que, hasta el día de hoy, que la tecnología ya nos alcanzó y nos rebasó incluso, sigue vigente", enfatizó.

Con la presencia de la directora general de Sepomex, Rocío Bárcena Molina, la jefa del Ejecutivo estatal refirió que este es un claro ejemplo del trabajo coordinado entre los diferentes órdenes de gobierno y que además de significar mejores condiciones laborales, es un mensaje del respaldo, respeto y fortalecimiento hacia las instituciones mexicanas y todo lo que representan. "Eso es lo que ha hecho nuestro presidente Andrés Manuel López Obrador y hoy, como nunca antes Correos de México ha recibido apoyo", añadió.

Teniendo como marco la explanada de la Plaza de la Heroica Escuela Naval Militar, la gobernadora celebró que luego de 17 años, se renueve el parque vehicular de esta dependencia, con lo que como nunca antes se visibiliza, reconoce y respalda el trabajo que realizan. Por ello refrendó su compromiso de continuar en este camino de trabajo y coordinación, para seguir aportando a la transformación de la entidad.

Durante su intervención, la titular de Sepomex explicó que esta entrega es parte de un proceso que se está llevando a cabo a nivel nacional, para renovar un total de 2 mil 200 unidades móviles en todo el país, generando con ello mejores condiciones de servicio.

Bárcena Molina detalló que en Guerrero mensualmente se mueve un aproximado de 131 mil piezas ya sea de cartas o paquetería, por lo que es fundamental seguir trabajando para mejorar este importante servicio y a favor de la soberanía de la comunicación.

"Ser cartero es un oficio de enorme tradición y trascendencia que sigue estando vigente y presente en la historia del país", dijo.

A nombre de los trabajadores, Sergio Becerril Basilio, de la sucursal Ejido, agradeció todo el apoyo otorgado, pues esta entrega es de gran relevancia para seguir avanzando y posicionando al Servicio Postal Mexicano como referente de la mensajería a nivel nacional.

Enseguida la gobernadora y los asistentes dieron el silbatazo para la salida de las nuevas unidades.

Asistieron a este acto la presidente municipal, Abelina López Rodríguez; el delegado de programas para el Bienestar, Iván Hernández Díaz; el coordinador general de Operación y Logística de Sepomex, Néstor Osvaldo Zúñiga Mendoza; el gerente estatal de Sepomex, Marcos Paz Gómez, así como representantes de las distintas sucursales de Sepomex en la entidad.





Eugenia León engalanará la reapertura del Auditorio Sentimientos de la Nación

CHILPANCINGO, GRO., A 03 DE AGOSTO DE 2023.-

Este jueves 3 de agosto, el Auditorio Sentimientos de la Nación reabrirá sus puertas tras concluir la primera etapa de su proyecto de rehabilitación, la encargada de engalanar la tarde será la cantante Eugenia León, artista de talla internacional.

La reapertura parcial del recinto cultural tiene el propósito de promover las artes y la cultura en el estado, brindando una nueva opción de sano entretenimiento a las familias guerrerenses en conjunto con la secretaría de Cultura a iniciativa de la gobernadora Evelyn Salgado Pineda.

Con mejoras a la infraestructura del inmueble en una primera etapa, que contempló una inversión total de 12 millones de pesos, se espera que las familias guerrerenses disfruten de una tarde bohemia con la voz romántica de Eugenia León.

Eugenia León ha realizado conciertos con gran éxito en los recintos más importantes del país tales como el Palacio de Bellas Artes, el Auditorio Nacional, la Sala Nezahualcóyotl, y en el Festival Cervantino, entre otros.

A nivel internacional ha sido ovacionada en el Royal Opera House de Omán; el Foro Universal de la Cultura en Barcelona, España; el Parlamento Europeo en Bruselas; el Teatro Colón de Bogotá, en Colombia; el Teatro Oriente, en Santiago de Chile, por mencionar algunos.

Eugenia es la única mexicana que ha representado como cantante a México en cuatro Exposiciones Mundiales de manera consecutiva: Sevilla, España; Lisboa, Portugal; Hannover, Alemania y Aichi, Japón.

El concierto que ofrecerá este jueves dará inicio a las cinco de la tarde y la entrada es totalmente gratuita, contando con un repertorio bohemio, entre los grandes éxitos de Eugenia León destacan: Como yo te amé, Sin un Amor, Te odio y te quiero, entre otros.

Con este concierto se darán por iniciadas las actividades en tan importante recinto cultural que será un espacio de proyección del talento guerrerense y sede de conciertos, exposiciones y conferencias.



Garantiza Guerrero vigilancia carretera y atención al turismo durante la temporada vacacional Verano 2023



"Mantienen Operativo de Seguridad en Guerrero con despliegue terrestre y aéreo sobre la Autopista del Sol

"Más de 600 elementos estatales participan en operativo desplegado en todo Guerrero

CHILPANCINGO, GRO., A 03 DE AGOSTO DE 2023.-

Para seguir garantizando a los vacacionistas locales y nacionales unas vacaciones seguras durante esta temporada de Verano 2023, la Secretaría de Seguridad Pública del Estado, desplegó actividades de vigilancia, prevención del delito y proximidad social en la Autopista del Sol, con recorridos y módulos fijos para la atención al turismo como parte de las acciones coordinadas de Seguridad en Guerrero.

El subsecretario de Operación Policial Irving Jiménez Sánchez detalló que se mantiene la vigilancia desde la caseta de Paso Morelos hasta Acapulco, con el mismo despliegue hacia Costa Chica y Costa Grande, al igual que en el tramo de Taxco a Ixtapa de la Sal.

El mando policial indicó que tan solo para este tramo de la Autopista del Sol se apoya con 56 elementos en 10 unidades y tres binomios caninos adiestrados para la atención al turista, prevención del delito y proximidad social, a efecto de que los visitantes se sientan bienvenidos al estado de Guerrero, reforzando la presencia en horas específicas con mayor carga vehicular.

En lo que se refiere a todo el estado por este periodo vacacional de verano se desplegaron más de 600 elementos en todas las regiones con el sentido de atención al turista y a la población en general, poniendo atención y vigilancia a toda la Autopista del Sol, siguiendo las indicaciones de la gobernadora Evelyn Salgado Pineda desde la Mesa de Coordinación para la Construcción de la Paz.

Refirió que la incidencia mayor en la Autopista del Sol son fallas mecánicas y accidentes, por lo que brinda atención a través de las patrullas de auxilio vial de Tránsito Estatal en coordinación con la Guardia Nacional todos los días de la semana con el apoyo de una Unidad Aérea para tener mayor cobertura de atención y seguridad sobre la carretera federal.

Este miércoles, el despliegue de la Policía Estatal salió desde el mirador turístico del puente Mezcala "Solidaridad" al mando del Inspector en Jefe Julio César Mendoza Martínez para reforzar las acciones de atención al turismo, proximidad ciudadana y prevención del delito desde la caseta Paso Morelos a Chilpancingo.

Puntualizó que también se brinda apoyo al turismo con la entrega de trípticos proporcionando información y todo lo que el visitante necesite en el transcurso de su viaje a los distintos destinos de Guerrero, con el propósito de garantizar la seguridad en la entidad.





ANZ
AGENCIA DE NOTICIAS ZIHUATANEJO

JUEVES 3 DE AGOSTO DE 2023
Facebook: Agencia de Noticias Zihuatanejo



“Ni Putin ni Zelensky están preparados para la paz”: Lula da Silva

BRASILIA.-

El presidente de Brasil, Luiz Inácio Lula da Silva, dijo que su país trabaja por la paz en Ucrania, pero que ni el líder de ese país ni el de Rusia están dispuestos aún a conversarlo.

“Ni (Vladimir) Putin ni (Volodimyr) Zelensky están preparados para la paz”, dijo Lula a corresponsales extranjeros en una conferencia de prensa, añadiendo que las propuestas que está trabajando con otros países neutrales estarán listas para cuando Rusia y Ucrania estén dispuestas a negociar.

Lula señaló que el grupo BRICS de economías emergentes debería permitir nuevos miembros “siempre que cumplan los requisitos”. Su país ha sido el principal opositor a la ampliación del grupo.

Impulsará AMLO creación de “banco de medicamentos” en CDMX

MÉXICO.-

El presidente Andrés Manuel López Obrador señaló que impulsará la creación de un gran almacén de medicamentos en la ciudad de Medico para que sea una especie de “banco de medicamentos” que suministre a todas las entidades cuando se requiera cualquier tipo de fármaco, a fin de garantizar el derecho a la salud.

En su conferencia, el mandatario destacó que a pesar de las críticas que ha recibido su gobierno por el desabasto, se ha avanzado de manera importante y en la actualidad en los 14 estados donde se federalizo la atención de la salud, el abasto de medicamentos ya supera el 90 por ciento en promedio.

López Obrador dijo que “para darle una salida definitiva al desabasto, les voy a proponer al sector salud, que se tenga una especie de farmacia, un almacén con todas las medicinas del mundo. En cantidades razonables para que cuando falten en un hospital. Un banco de reservar de medicamento. Lo vamos. a hacer. La idea es contar con todos esos medicamentos, un banco de reserva de medicina para que no falte ningún medicamento. Lo voy a plantear, al sector salud”.

En este contexto, dijo que su ideario es conformar un estado de bienestar a fin de que las personas tengan acceso a la salud y apoyos o pensiones desde la cuna hasta la tumba. Que la gente tenga garantizado el acceso a la atención médica. Esto se complementaria con las pensiones para adultos mayores.





ALE VALENCIA, AÍDA ROMÁN Y ÁNGELA RUIZ LOGRAN 4 PLAZAS OLÍMPICAS

CIUDAD DE MÉXICO.-

Alejandra Valencia, Aída Román y Ángela Ruiz consiguieron cuatro boletos para el país, tres en pruebas individuales y una por equipos, al avanzar a semifinales en el Campeonato Mundial de Tiro con Arco que se desarrolla en Berlín.

Para llegar a semifinales por equipos en la modalidad de arco recurvo, las mexicanas derrotaron 5-3 a Japón y 6-0 a China.

El viernes enfrentarán a Alemania para buscar meterse nuevamente a la final de un Mundial de la especialidad.

Cabe mencionar que las plazas olímpicas son para el país, y los deportistas deberán competir en evaluación nacional para confirmar su participación en París 2024.

¡Esto es todo amigos!", dice en su adiós el legendario Gianluigi Buffon

ROMA.-

No volverán a detener más balones, esos guantes que son ya historia del calcio y que levantaron una Copa del Mundo: con la retirada de Gianluigi Buffon, de 45 años, Italia dice adiós a una leyenda del futbol.

"¡Esto es todo amigos! Me lo habéis dado todo, yo os lo he dado todo. Lo hicimos juntos", escribió en inglés en sus redes sociales el considerado como uno de los mejores porteros de la historia.

Además del título mundial con Italia, con la que jugó su último partido en 2017, Buffon ganó diez títulos de campeón de Italia con la Juventus y uno de la Ligue 1 con el París SG, pero nunca pudo conquistar la Liga de Campeones.

Gianluigi Buffon pone de esta forma fin a su contrato, que debía expirar el próximo verano europeo con el Parma, actualmente en la Serie B, el club de sus inicios y al que llegó dos años antes de poner fin a su carrera.

Lanzado a los 17 años a la Serie A en noviembre de 1995 por Nevio Scala, su espectacular estilo y su seguridad bajo palos no tardaron en impresionar y a la siguiente temporada ya era titular a las órdenes de Carlo Ancelotti.

Hasta el final, incluso después de haber abandonado definitivamente los Bianconeri en 2021, Gigi, que se hizo portero debido a la admiración que profesaba en su Juventus por el meta camerunés Thomas Nkono, ha mantenido una alta exigencia consigo mismo.

"Con mi propio orgullo, nunca aceptaré realizar actuaciones medianas", decía en 2022 a la Afp, con casi 45 años, sin eludir hablar de retirada: "El después... pienso en ello desde hace 10 años. Pero mientras tenga la energía y las ambiciones actuales, sigo. Después, será lo que diga el cuerpo".

Buffon es el jugador con más partidos disputados en el campeonato italiano (657, con fecha del 30 de junio de 2023), con sólo dos clubes: el Parma, con el que ganó la Copa de la UEFA (actual Europa League) en 1999, y la Juventus, con la que cosechó diez ligas entre 2001 y 2018, aunque se quedó con las ganas de conquistar la Champions después de haber perdido las finales de 2003, 2015 y 2017.

También figura en su palmarés la Ligue 1 con el París SG en 2019, donde militó un solo año marcado por una eliminación precoz en la Champions, antes de regresar a la Juve.

Pero su mayor éxito deportivo será para siempre la victoria de Italia ante Francia en la final del Mundial 2006, a las órdenes de Marcello Lippi.

En Berlín, el 9 de julio de 2006, entró en la historia del futbol italiano al conquistar el Mundial al término de la sesión de penales (1-1; 5-3 en penales), en la que el disparo de su compañero en Turín David Trezeguet pegó en el larguero, tras un partido recordado por el cabezazo que propinó Zidane a Materazzi.



Aquel año terminó segundo en el Balón de Oro, por detrás del mariscal de la defensa Azzurra Fabio Cannavaro. A diferencia de este último, Buffon permaneció en la Juve pese a su descenso a la Serie B tras el escándalo del Calciopoli, fiel a unos colores a los que devolvió a la élite.

El nativo de Carrara (Toscana) ostenta también el récord de partidos internacionales con la Nazionale (176 entre 1997 y 2018), con la que disputó cinco Mundiales (entre 1998 y 2014). Buffon dijo 'ciao' a los Azzurri cuando supo que no disputaría un sexto, después de una dolorosa eliminación en el repechaje contra Suecia a finales de 2017.

"No juega porque sea mi amigo, juega porque es un monumento del futbol mundial, lo demostró y sigue demostrándolo", afirmaba a finales de 2020 Andrea Pirlo, en aquel entonces entrenador de la Vecchia Signora.

Un año después, en 2021, Buffon conquistaba su último título con el conjunto turinés, levantando la Copa de Italia junto a su compañero Federico Chiesa, 22 años después de haberlo hecho al lado del padre de este último, Enrico, con los colores del Parma en 1999.

ANZ AGENCIA DE NOTICIAS ZIHUATANEJO

JUEVES 3 DE AGOSTO DE 2023

Facebook: Agencia de Noticias Zihuatanejo

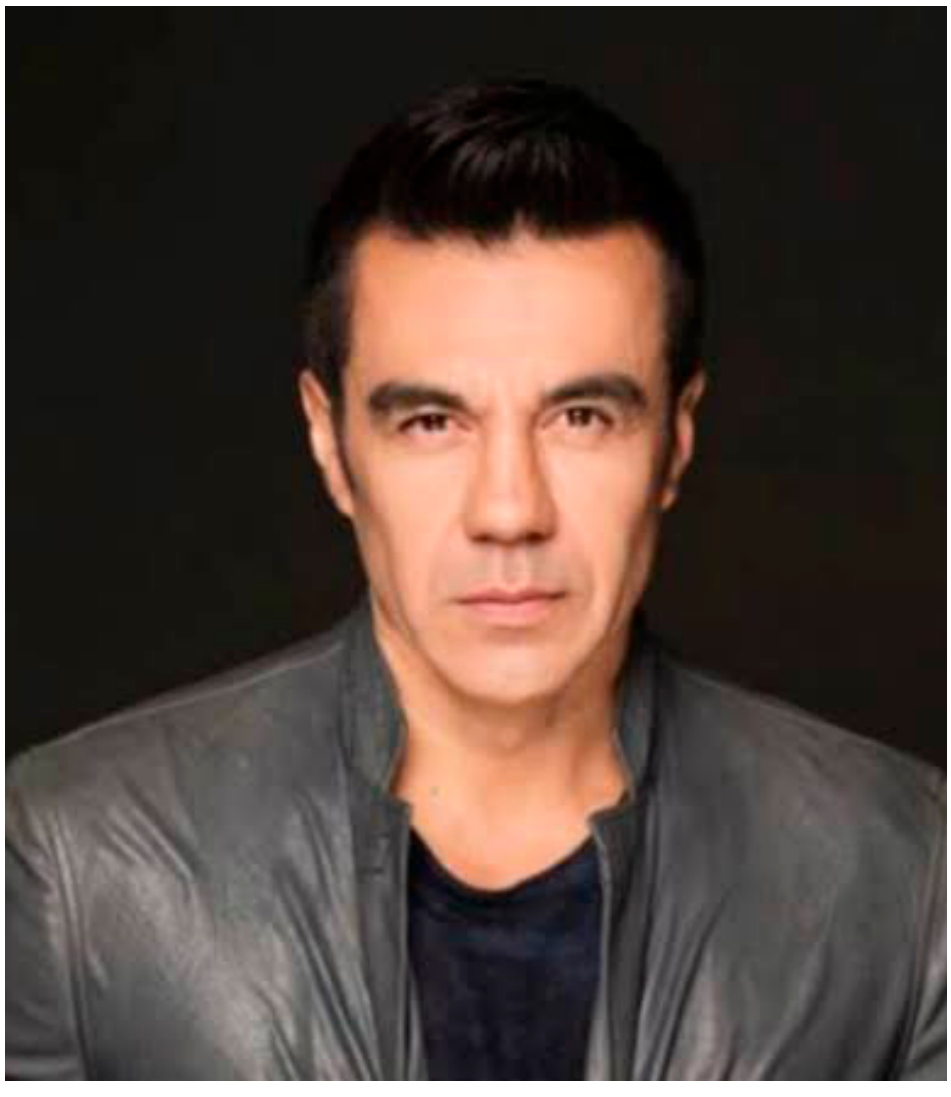

Aseguran que Adrián Uribe es embargado ¡por deuda millonaria!

MÉXICO.-

Fue el programa Chisme No Like el que presentó una investigación sobre la problemática que enfrenta el actor Adrián Uribe tras una demanda de por despido injustificado de un grupo de músicos que trabajaban para él.

Según los presentadores, tras esta demanda, Adrián Uribe tuvo muchos problemas con abogados y la deuda de sus trabajadores subió. Por ello, la deuda actualmentees de 6 millones 341 mil 849 pesos, solo por la indemnización de despido injustificado más prestaciones.

El actor contrató un despacho de abogados competente, pero el nuevo equipo solo ha podido ganarle tiempo y retrasar la catástrofe ya que "a estas alturas ya no hay manera de revertir nada. Debido al estatus del juicio, no hay forma en que se salve de pagar".

Aunque estos problemas comenzaron hace siete años, alcanzaron su mayor punto durante este 2023. De acuerdo con las investigaciones del programa, el actor sufrió el embargo de una propiedad.

"Le fue embargada una propiedad en Jardines del Pedregal de alrededor de 100 millones de pesos, que cuenta con 998 metros cuadrados y donde solamente el terreno está valuado en 40 millones de pesos", explicaron en el reporte. "Sin embargo, en este momento aún se encuentra en proceso el evalúo.

Aún falta el embargo por los 2 millones de la multa y sabemos que ese embargo será de una propiedad que dicen le va a doler más que todas", concluye.

Sarita Sosa se estaría divorciando y hasta habría corrido a su esposo de la casa

MÉXICO.-

La hija menor de José José, estaría enfrentando problemas con su esposo Yimmi Ortiz, con quien se casó en 2014 y tiene una hija.

En el programa Chisme no like, Javier Ceriani contó los problemas maritales de Sarita Sosa luego de visitar su casa, misma que era de José José en Estados Unidos.

El conductor del programa de YouTube mencionó que llegó ahí porque había rumores de que Sarita había corrido a Yimmi de su casa: "Venimos a comprobar los rumores que nos llegaron de que había echado de la casa al vago de su marido", dijo.

Según Ceriani, Sarita le había comprado a su esposo algunas motos y autos, mismos que eran visibles cuando este llegó a visitar su casa. Sin embargo ahora las cosas son diferentes: "Cada vez que venía yo, se veían dos motos, una camioneta y un coche que no era éste, Sarita Sosa se acaba de comprar un Tesla. La realidad es que las motos del marido ya no están, la camioneta tampoco, quiere decir que los rumores son ciertos", indicó.

Para finalizar, Ceriani comentó: "Sarita Sosa.. se cansó del hombre que también vivió de José José".

En diciembre de 2021, te informamos en TVNotas que Sarita se quería divorciar de su esposo pero él le pedía la mitad de lo que tenía. En ese entonces, un amigo de la pareja nos confirmó que había conflictos entre ellos y que estaban viviendo un infierno.

Cuando comenzaron a ser novios, José José estaba en contra sin embargo después los apoyó para que se casaran, pero el amigo de la pareja también nos dijo que: "Siempre ha sido mantenido y atenido, y desde hace tiempo Sarita se dio cuenta de que su marido es un flojo y un bueno para nada", aunque ella "es muy controladora con el dinero y por eso han tenido varias diferencias".



FGEGuerrero asegura vehículos en la carretera Acapulco-Zihuatanejo





ACAPULCO, GRO., A 03 DE AGOSTO DE 2023.-

Atendiendo las instrucciones de la Fiscal General del Estado, Mtra. Sandra Luz Valdovinos Salmerón, agentes de la Policía Ministerial, en coordinación con elementos de Ejército Mexicano, aseguraron vehículos que fueron incendiados sobre la carretera Acapulco-Zihuatanejo.

En ese sentido Agentes de la Policía Investigadora Ministerial y personal de los Servicios Periciales, acudieron al lugar de los hechos para llevar a cabo actos de investigación.

La Fiscalia General del Estado realizará las investigaciones de campo y gabinete para establecer las distintas líneas de investigación para buscar la sanción a los probables responsables.

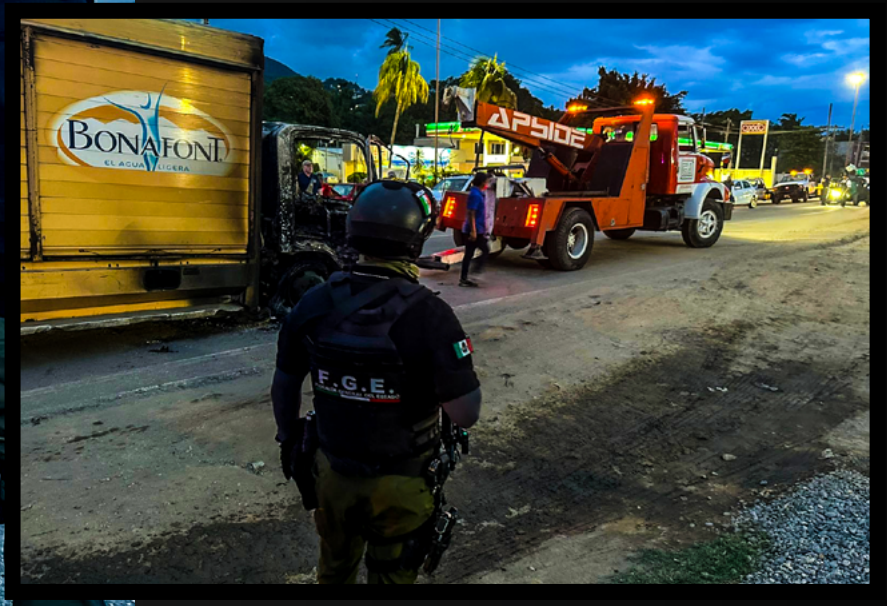

ANZ
AGENCIA DE NOTICIAS ZIHUATANEJO

JUEVES 3 DE AGOSTO DE 2023
Facebook: Agencia de Noticias Zihuatanejo

Armados incendian 11 vehículos en Acapulco tras bloqueo de transportistas





"Queman camiones de Estrella de Oro, Corona y Bonafont en San Isidro y Jardín; militares y policías retiran a inconformes y detienen a 2

ACAPULCO, GRO., A 03 DE AGOSTO DE 2023.-

El bloqueo de transportistas terminó con 11 vehículos incendiados por hombres armados y al menos dos personas detenidas en la zona poniente del puerto.

En un recorrido, se constató la quema de dos autobuses de la empresa Estrella de Oro, de seis camiones de la Corona, Bonafont y Cuetara, además de dos camionetas de Marinela y un automóvil particular.

Los incendios ocurrieron en el poblado San Isidro, adelante de Pie de la Cuesta, y en la colonia Jardín. Ahí, hombres armados rociaron gasolina y quemaron los vehículos, no sin que antes choferes y pasajeros que iban a bordo descendieran de ellos.

Tras estos hechos, militares, guardias nacionales, policías estatales, ministeriales y municipales, retiraron a los transportistas después de cuatro horas de bloqueo y detuvieron a dos personas.

Además, un helicóptero de la Secretaría Marina sobrevoló la zona poniente para resguardar la seguridad.

Como informó Quadratín Guerrero, transportistas de la zona poniente del puerto bloquearon desde las 13 horas la calzada Pie de la Cuesta, en la entrada de la colonia Jardín Mangos, para denunciar presunto abuso de autoridad durante los dispositivos policiacos.



