

**PRESIDENTA DEL DIF REBECA NÚÑEZ ENTREGA RECONOCIMIENTOS A MAESTROS DE LA UNIÓN**


ANZ

DIARIO DIGITAL

ZIHUATANEJO, GUERRERO / DIRECTOR GENERAL: ROGELIO CENDEJAS ROSALES
TEL: 755 101-9983 / JUEVES 6 DE JULIO DE 2023


# PREPARAN PRESENTACIÓN DE LA MARCA PUEBLO MÁGICO EN ZIHUATANEJO



*El presidente municipal, Jorge Sánchez Allec, informó que próximamente se estará presentando la marca Pueblo Mágico, para lo cual se convoca a la participación de todos los sectores de Zihuatanejo.*

ZIHUATANEJO- 5 DE JULIO DEL 2023-

Al inaugurar este martes, junto con su esposa Lizette Tapia Castro, integrantes del Cabildo, representantes del sector deportivo y directores municipales, la segunda etapa de remodelación de la Unidad Deportiva Municipal, el presidente Jorge Sánchez Allec rubricó el compromiso asumido cuando puso en marcha el importante proyecto, en el sentido de "mejorar las condiciones de este gran lugar para que mujeres, hombres, niños, niñas y todos los deportistas puedan utilizar estos espacios de manera digna".

PÁG,. 4

## ALCALDE JORGE SÁNCHEZ ALLEC INAUGURA CIRCUITO VIAL EN UNIDAD HABITACIONAL DEL MAGISTERIO

*Presidente de la colonia reconoce el trabajo que está haciendo el gobierno de Jorge Sánchez*



## *Bocinas reemplazan a sonideros en clausuras de escuelas*



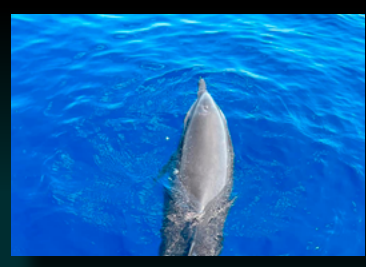

## Liberan a delfín y a tortuga enredados en artes de pesca


Armida®
Sabor por tradición.
MES DEL PAPÁ
Que Pan TAN PADRE
ALIMENTATE SANAMENTE

ANZ AGENCIA DE NOTICIAS ZIHUATANEJO

JUEVES 6 DE JULIO DE 2023

*Facebook:* Agencia de Noticias Zihuatanejo

INSTITUTO TECNOLÓGICO ®
de la Costa Grande
Zihuatanejo, Gro.

¡Aprovecha el Verano!

SOLICITA TU FICHA

Fecha límite: 2 de Agosto

Aplicación de examen, 7 y 8 de agosto

Pide informes:
755 1014605

TECNOLÓGICO NACIONAL DE MÉXICO

¡Ven y forma parte de la familia TecNM Costa Grande!



# Se prepara presentación de la marca Pueblo Mágico en Zihuatanejo

EDGAR MAGAÑA

ZIHUATANEJO, GRO., A 06 DE JULIO DE 2023.-

El presidente municipal, Jorge Sánchez Allec, informó que en los próximos días se estará presentando la marca de Pueblo Mágico en Zihuatanejo para que la comunidad conozca los detalles que engloba esta distinción y la campaña de promoción que se hará.

Entrevistado en la colonia Unidad Magisterial, precisó que la presentación se estará realizando el sábado 15 de julio porque es muy importante que la gente se informe y comprenda de qué se trata un Pueblo Mágico. Externó que se requiere la ayuda de hoteleros, restauranteros y de prácticamente toda la sociedad civil para hacer un frente común ahora que Zihuatanejo logró la distinción.

Mientras tanto, el municipio reforzó el compromiso de continuar mejorando la infraestructura turística. En el mes de agosto se estará concluyendo el Paseo Playa Linda y el mercado de artesanías de ese mismo lugar. Posteriormente, se comenzará la obra del corredor turístico en el Capricho del Rey y la renovación de El Partenón. Mientras que en enero de 2024 se realizará la intervención de todo el primer cuadro de Zihuatanejo para homogeneizarlo con el Paseo del Pescador.



La obra dará inicio una vez que concluya la temporada turística de fin de año cuando los comerciantes de esa zona tienen buenas ventas.



ANZ
AGENCIA DE NOTICIAS ZIHUATANEJO

JUEVES 6 DE JULIO DE 2023
Facebook: Agencia de Noticias Zihuatanejo

# Alcalde Jorge Sánchez Allec inaugura circuito vial en unidad habitacional del Magisterio



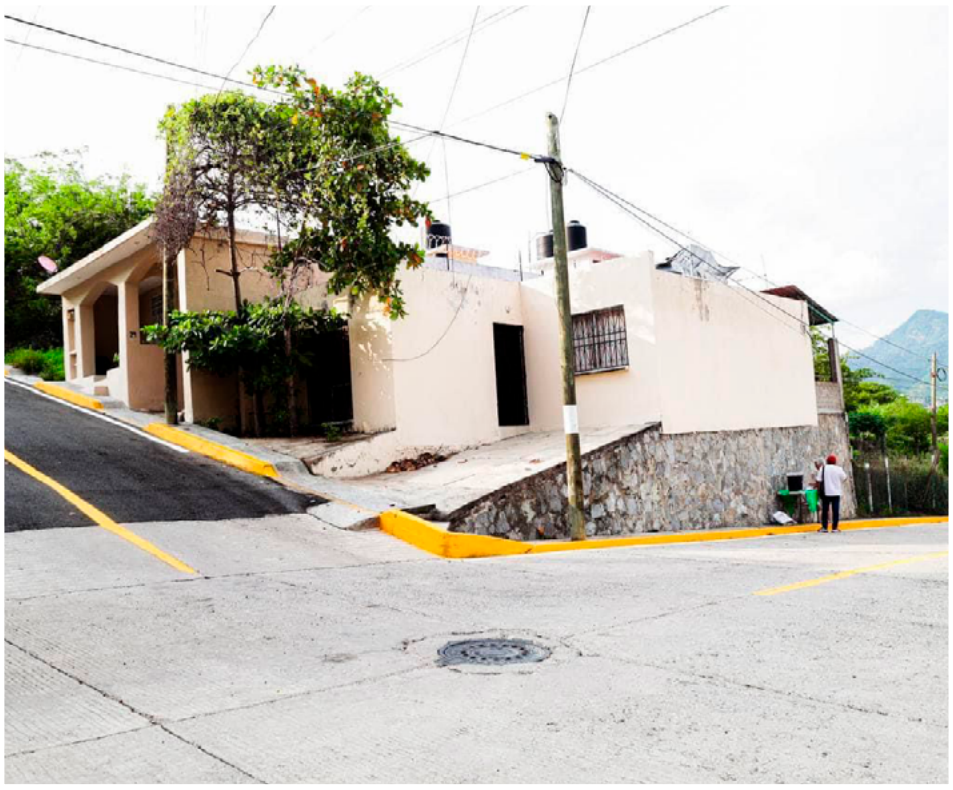

> ***Presidente de la colonia reconoce el trabajo que está haciendo el gobierno de Jorge Sánchez.***

ZIHUATANEJO, GRO., A 06 DE JULIO DE 2023.-

El presidente Jorge Sánchez Allec, acompañado de integrantes de la Comuna y directores de áreas municipales, acudió este miércoles a la unidad habitacional del Magisterio, localizada frente a la zona de Las Salinas, donde inauguró, junto con las familias que habitan en esa parte de la Ciudad de Todos, las calles que conforman un importante circuito vial, cuyos ,usuarios tienen ahora mejores condiciones de movilidad y seguridad.

El presidente Jorge Sánchez subrayó que el gobierno que preside está trabajando en las diferentes colonias y comunidades y en la Unidad Magisterial IMA han quedado listas las 5 calles que habían solicitado; “esta colonia es el claro ejemplo de que trabajando en coordinación sociedad y gobierno se logran buenas cosas y resultados positivos”.

Reconoció que se encontró con una Unidad limpia, ordenada y con una infraestructura renovada y por ello felicitó a sus habitantes y además les agradeció la confianza que le han brindado al gobierno municipal para seguir haciendo más cosas en beneficio de las familias de Zihuatanejo. “Gracias a que ustedes me permitieron seguir como presidente podemos dar estos resultados”.







# Presidente Jorge Sánchez Allec toma protesta a integrantes del Cabildo Juvenil 2023 de Zihuatanejo





> *Autoridades del INE dieron fe de este ejercicio de gobierno local desarrollado a iniciativa del IMJUVE

ZIHUATANEJO, GRO., A 06 DE JULIO DE 2023.-

Con el objetivo de darle continuidad a un ejercicio de gobierno que a nivel local se está desarrollando con buenas expectativas, este miércoles el presidente Jorge Sánchez Allec, junto con su esposa Lizette Tapia Castro, autoridades del Instituto Nacional Electoral (INE) en Guerrero, síndicos y regidores, les tomó la protesta de ley a los nuevos integrantes del Cabildo Juvenil de Zihuatanejo de Azueta 2023.

Durante un evento efectuado en el Auditorio Zihua, el alcalde Sánchez Allec enfatizó que "yo creo mucho en los jóvenes, pero también creo en los padres de familia, porque el hecho de que los padres de familia los empujen a esto, es algo fenomenal porque hoy les están dando la oportunidad de desarrollar nuevos talentos, de tener acceso a un tema de conocimiento de la vida pública de su municipio, el cual es tremendamente importante".

Resaltó que junto con su esposa Liz y todos los miembros del Ayuntamiento, "estamos haciendo nuestro mejor esfuerzo, pero entre más capacitados lleguemos a estos cargos de la función pública, mejor le va a ir a la ciudad, porque mientras tengamos más ciudadanas y ciudadanos preparados, con conocimiento de causa de lo que hacemos, vamos a desarrollar mejor las cosas".

A los 14 integrantes del Cabildo Juvenil 2023 encabezados por su presidenta Adriana Itai Mora Maciel, el Ejecutivo municipal les dijo que "hoy se están dando la oportunidad ustedes de prepararse en estos temas, lo cual a mí me emociona mucho, porque la participación ciudadana es el eje fundamental del desarrollo de nuestras ciudades, de nuestros municipios", al tiempo de subrayar la importancia de que los jóvenes dejen la apatía de acercarse a la política y se inmiscuyan más en la toma de decisiones más acertadas para los lugares donde viven, "el avance y el desarrollo sería aún mayor".

Al inicio de este evento, el Vocal Ejecutivo de la Junta Local Ejecutiva del INE en Guerrero, Donaciano Muñoz Loyola, destacó que al decidir ser parte del nuevo Cabildo Juvenil de Zihuatanejo, todos estos jóvenes "van a incorporarse a esta experiencia de participar de las actividades, de las funciones y del conocimiento que significa ser edil en un Ayuntamiento", expresando que en el caso de muchas personas ha sido difícil que desde la niñez las formaran en el conocimiento de lo que se hace en un Cabildo.

Mientras que la presidenta del Cabildo Juvenil que inicia sus funciones, Adriana Itai Mora Maciel, quien es alumna de una escuela secundaria ubicada en La Puerta, afirmó creer firmemente que esa posición no es solo por tener una etiqueta, "más bien, es una oportunidad y distinción para trabajar a la par de un gran equipo, de manera justa y responsable, para el bien de los demás", comprometiéndose a que "a partir de este momento, mi objetivo es sumar esfuerzos, proponer estrategias y trabajar en ellas, en pro de todos, en especial de las niñas, niños y jóvenes".



ANZ
AGENCIA DE NOTICIAS ZIHUATANEJO

*JUEVES 6 DE JULIO DE 2023*
*Facebook: Agencia de Noticias Zihuatanejo*

Centro de Estudios Universitarios "Sor Juana Inés de la Cruz"

# UNIVERSIDAD CEUSJIC

## COMPROMETIDOS CON LA CALIDAD EDUCATIVA

¡Carreras y planes diseñados para ti! En la Universidad CEUSJIC, contamos con más de 20 programas académicos, 5 campus en el país y más de 1,500 alumnos activos

**¡Contamos con preparatoria, licenciaturas, maestrías y doctorados!**

**Teléfono 755 554 19 00**

**#SOMOSCEUSJIC**



Ceusjic.edu.mx

# Bocinas reemplazan a sonideros en clausuras de escuelas



> *Esta temporada es baja para el sector, anteriormente era de bonanza*

EDGAR MAGAÑA

ZIHUATANEJO, GRO., A 06 DE JULIO DE 2023.-

El uso de bocinas provocó la disminución de contrataciones de sonideros para amenizar los eventos de clausura de fin de cursos en las instituciones educativas del municipio.

El secretario general de la Asociación de Sonideros de Zihuatanejo, Raúl Fernández Ballesteros, precisó que la utilización de bocinas se da en los jardines de niños, primarias y secundarias; mientras que las preparatorias y algunas universidades sí solicitan el servicio para sus eventos que se llevan a cabo en hoteles o en las propias instalaciones de las escuelas.

Externó que el poco trabajo que hay se reparte entre todos los integrantes del gremio y la temporada de clausuras ya no es redituable como sucedía años atrás, antes de que se masificara el uso de bocinas.




Mientras tanto, dijo que se continuará haciendo publicidad con la finalidad de conseguir contratos en los meses de noviembre y de diciembre, cuando hay una mayor demanda en fiestas y eventos.

"Esperamos a que pase la temporada de lluvias, la cual es de poca actividad para nosotros", acotó.

Cabe destacar que el uso de bocinas se da porque en la actualidad es más fácil adquirir este equipo de sonido; sin embargo, la calidad en los eventos no es la misma.

# Liberan a delfín y a tortuga enredados en artes de pesca



> *En hechos distintos*

EDGAR MAGAÑA

ZIHUATANEJO, GRO., A 06 DE JULIO DE 2023.- PESCADORES LIBERARON A

un delfín y a una tortuga marina que se encontraban enredados en cuerdas utilizadas para la pesca.

A través de un video que se hizo llegar a esta redacción, se ve cómo una tortuga carey está atrapada en líneas de color azul y rojo, las cuales fueron cortadas por pescadores que se encontraban a 30 millas náuticas durante el martes.

En un hecho aparte, el capitán de yate, Víctor "Güero" Cano informó con fotografías y un video que sus compañeros de pesca liberaron a un delfín de amarres que le impedían nadar libremente. En la publicación que realizó en su perfil de Facebook, externó que el mamífero tuvo suerte de ser encontrado debido a que le costaba desplazarse.

Ambos casos se dieron en esta parte del litoral guerrerense, en el que constantemente se reportan hechos similares. Recientemente un par de tortugas carey fueron liberadas de amarres y boyas.

Mientras que en diciembre pasado se localizó a una ballena jorobada que también estaba enredada en artes de pesca.



SEDATU SECRETARÍA DE DESARROLLO AGRARIO, TERRITORIAL Y URBANO

TRANSFORMANDO GUERRERO GOBIERNO DEL ESTADO 2021 - 2027

ZIHUA CIUDAD DE TODOS

Avanzamos JUNTOS

# CONVOCATORIA PÚBLICA PARA FORO CIUDADANO

El municipio de Zihuatanejo de Azueta, estado de Guerrero, a través del Consejo Municipal de Desarrollo Urbano y Vivienda, en su Sesión Ordinaria celebrada el pasado 19 de junio del presente año, anunció el inicio de los trabajos y las distintas etapas para la Actualización del Plan Municipal de Desarrollo Urbano.

En este contexto, y en cumplimiento del artículo 30, fracción I, de la Ley General de Asentamientos Humanos, Ordenamiento Territorial y Desarrollo Urbano, así como de los artículos 5, fracción I; 11, fracciones I y II; y 27, fracciones I y II de la Ley 790 del Estado de Guerrero, te invitamos a participar en el Foro Ciudadano de la Etapa de Diagnóstico para la Actualización del Plan Municipal de Desarrollo Urbano de Zihuatanejo de Azueta, Guerrero. Este evento se llevará a cabo este Miércoles 5 de julio de 2023, a las 12:00 horas, en el Auditorio "ZIHUA Ciudad de Todos", ubicado al interior de las Intalaciones del H. Ayuntamiento Municipal de Zihuatanejo de Azueta; Paseo de Zihuatanejo Poniente No. 21, Colonia La Deportiva, Zihuatanejo de Azueta, Guerrero, C.P. 40880.

Tu participación es fundamental en este proceso de revisión y actualización del Plan Municipal de Desarrollo Urbano. Queremos conocer de primera mano los principales problemas que enfrentas en tu colonia en términos de desarrollo urbano. A través de este foro, también buscamos establecer objetivos y estrategias para mejorar integralmente a las colonias y barrios de nuestro municipio.

Únete a nosotros en esta importante causa, donde juntos trabajaremos para lograr un Zihuatanejo más justo y sustentable.

¡Esperamos contar con tu presencia y participación en el Foro Ciudadano!

A T E N T A M E N T E

LIC. JORGE SÁNCHEZ ALLEC
Presidente Municipal Constitucional de Zihuatanejo de Azueta, Guerrero
Rúbrica

# Anuncia Iván Hernández Díaz inversión en Guerrero de casi mil 900 mdp en programas sociales en julio





*Reconoce la gobernadora el esfuerzo de la Delegación de Bienestar para cumplir con objetivos

CHILPANCINGO, GRO., A 06 DE JULIO DE 2023.-

La mañana de este miércoles, el delegado federal de Programas para el Bienestar en Guerrero, Iván Hernández Díaz, junto a la gobernadora del estado, Evelyn Salgado Pineda, ofrecieron una transmisión en vivo en la que anunciaron el calendario de pagos del bimestre julio-agosto, correspondiente a tres programas sociales que ejerce el Gobierno de México, siendo uno de ellos responsabilidad bipartita con el gobierno estatal.

En el video Hernández Díaz mencionó que la dinámica de los depósitos podrán ser cobrados en las 59 sucursales del Banco del Bienestar que hay en Guerrero, por orden de la primera letra de apellido paterno, en el siguiente calendario: de la A a la B, martes 4 de julio; letra C el miércoles 5; de la D a la F el jueves 6; letra G el viernes 7; de la H a la L el lunes 10; la M el martes 11; de la N a la Q el miércoles 12; para la R el jueves 13; de la S a la U el viernes 14; y por último, de la V a la Z el lunes 17 de julio, precisó.

De igual modo, informó que del 4 al 31 de julio, en la modalidad de operativo de pago en efectivo habrá 563 mesas de atención en las zonas alejadas de los 81 municipios, por lo que también se entregarán las tarjetas del Banco del a Bienestar pendientes, que podrán ser usadas en las 116 sucursales que operarán en la entidad y en las de todos el país.

Por su parte, la gobernadora Evelyn Salgado Pineda dio a conocer los records de la inversión de estos Programas para el Bienestar: para la Pensión para el Bienestar de las Personas Adultos Mayores será de mil 638 millones 324 mil pesos, para 341 mil 337 beneficiarios; en el Apoyo para el Bienestar de Niñas y Niños Hijos de Madres Trabajadoras, 47 millones 143 mil 450 pesos destinados a 29 mil 171 beneficiarios; y para la Pensión para el Bienestar de las Personas con Discapacidad se destinan 162 millones 58 mil 250 pesos, en 54 mil 935 beneficiarios, siendo esta última inversión económica aporte igualitario entre el gobierno federal y estatal.

Sobre esto, ambos funcionarios coincidieron en el impacto-beneficio en las y los beneficiarios, con la inversión económica de estos programas, que en este mes será de mil 847 millones 525 mil 700 pesos, para un total de 425 mil 443 beneficiarios en el estado.






# Proponen mayores requisitos para poder dirigir zoológicos, bioparques y acuarios

CHILPANCINGO, GRO., A 06 DE JULIO DE 2023.-

El diputado Manuel Quiñónez Cortés propuso adicionar la Ley de Bienestar Animal del Estado para establecer requisitos específicos en la designación de directores de zoológicos, bioparques y acuarios dependientes de la administración pública estatal, como son la experiencia previa en manejo, protección y conservación de animales de la vida silvestre, y conocimientos especializados en el cuidado y bienestar animal.

En su exposición de motivos, el legislador precisa que el rol de los zoológicos es la conservación, protección y recuperación de especies silvestres, coadyuvar con la supervivencia de aquellas que se encuentran en peligro de extinción, así como realizar investigaciones científicas para entender mejor a los animales y concientizar a la población sobre el respeto hacia ellos.

Agregó que, contrario a la finalidad de estos centros, que es la de ser santuarios de conservación de la vida silvestre, a finales de enero del presente año se evidenciaron irregularidades en el zoológico Zoochilpan de Chilpancingo, presuntamente cometidas por su entonces director.

"Hechos tan lamentables como este no solo constituyen una ineficiente administración del zoológico, sino que concluyen en crueldad, maltrato y sacrificio de animales; es por eso que a la fecha continúa el proceso de investigación del caso", externó.

Abundó que esta situación es alarmante y el Estado no debe quedar en entredicho ante la sociedad respecto a su labor de cuidado, conservación y protección de la vida silvestre; por lo cual es necesario reflexionar respecto a la designación de los directores de zoológicos, bioparques y acuarios, ya que la Ley Orgánica de la Administración Pública del Estado de Guerrero, establece requisitos muy generales.

Por lo anterior, Quiñónez Cortés plantea establecer de manera específica en la Ley de Bienestar Animal, además de los ya establecidos en la Ley Orgánica citada, los requisitos mínimos que deben cumplir las personas que ocupen cargos de dirección de zoológicos, bioparques y acuarios, lo que es fundamental para garantizar una gestión eficiente, mejorar las condiciones de vida de los animales, promover la educación y conservación, e impulsar la innovación y el desarrollo.



Reiteró que si se establecen requisitos que contemplen experiencia y formación adecuadas en biología, veterinaria, manejo de fauna silvestre y gestión de zoológicos, bioparques o acuarios, se aumenta la probabilidad de proteger la salud y bienestar de los animales, además de una gestión eficaz de los recursos y una mayor eficiencia en la operación de estos centros.

Intervenciones

La diputada Jessica Alejo Rayo (Morena) intervino en relación a la conmemoración del 68 Aniversario del Voto de la Mujer en México, recordando que el 3 de julio de 1955 las mujeres mexicanas sufragaron por primera vez en una elección federal, lo que significó un hito en la lucha por la igualdad de género y la participación política de las mujeres.

Añadió que aún falta mucho por hacer, y en específico las mujeres legisladoras tienen el deber de velar por que las reformas constitucionales y legales aprobadas se reflejen en bien del sector, y no dejar de luchar por los derechos plenos de las mujeres, así como erradicar la violencia en todas sus vertientes.

Por su parte, la diputada Nora Velázquez Martínez (Morena) participó con el tema "Protección Civil: del fenómeno a los riesgos".

Externó que es una gran preocupación a nivel local y mundial el calentamiento global que impacta seriamente en el clima y el medio ambiente, situación que obliga a gobiernos y ciudadanía a generar mecanismos para la prevención de riesgos y la protección civil.

Agregó que Guerrero, además de ubicarse en una zona sísmica, es un blanco de incidencia de fenómenos meteorológicos que afectan la vida y patrimonio de las y los guerrerenses, ante lo cual la Comisión de Protección Civil del Congreso está impulsando un proceso de análisis de los ordenamientos en la materia, así como foros de discusión, con miras a generar una nueva Ley de Gestión de Riesgos y Protección Civil del Estado de Guerrero, que genere seguridad legal y certeza jurídica a las acciones, políticas públicas y presupuestos aplicados en la materia.

# Brigada comunitaria de Cordón Grande recibe equipamiento para combate de incendios forestales






**"Marco Antonio Villegas**

TECPAN DE GALEANA, GRO., A 06 DE JULIO DE 2023.-

Integrantes de la Brigada Comunitaria del ejido de Cordón Grande recibieron artículos y material de equipamiento para realizar labores de prevención y combate de incendios forestales.

Juan Carlos Domínguez Ramírez, presidente del comisariado ejidal de Cordón Grande, refirió que este equipo servirá también para trabajar en la recuperación de áreas afectadas por incendios.

Domínguez Ramírez, resaltó el apoyo de la Comisión Nacional de Áreas Naturales Protegidas (Conanp), que con estos apoyos está dando continuidad al cuidado de los recursos naturales del ejido.

El año pasado, el ejido de Cordón Grande, recibió por parte de la Conanp la certificación oficial de una extensa superficie como Área Natural Protegida, generando con ello el reconocimiento al trabajo de los habitantes del lugar.

El ejidatario recordó que no solo se trabaja en la prevención y combate de incendios foresta, si no también en el cuidado se especies protegidas, en este caso felinos como el jaguar, puma, ocelote, jaguarundi, tigrillos, martas y otras especies como venados y jabalí.



# Fiscalía General del Estado continúa operativos para localizar a la menor Melanie Raviela Álvarez, en Acapulco

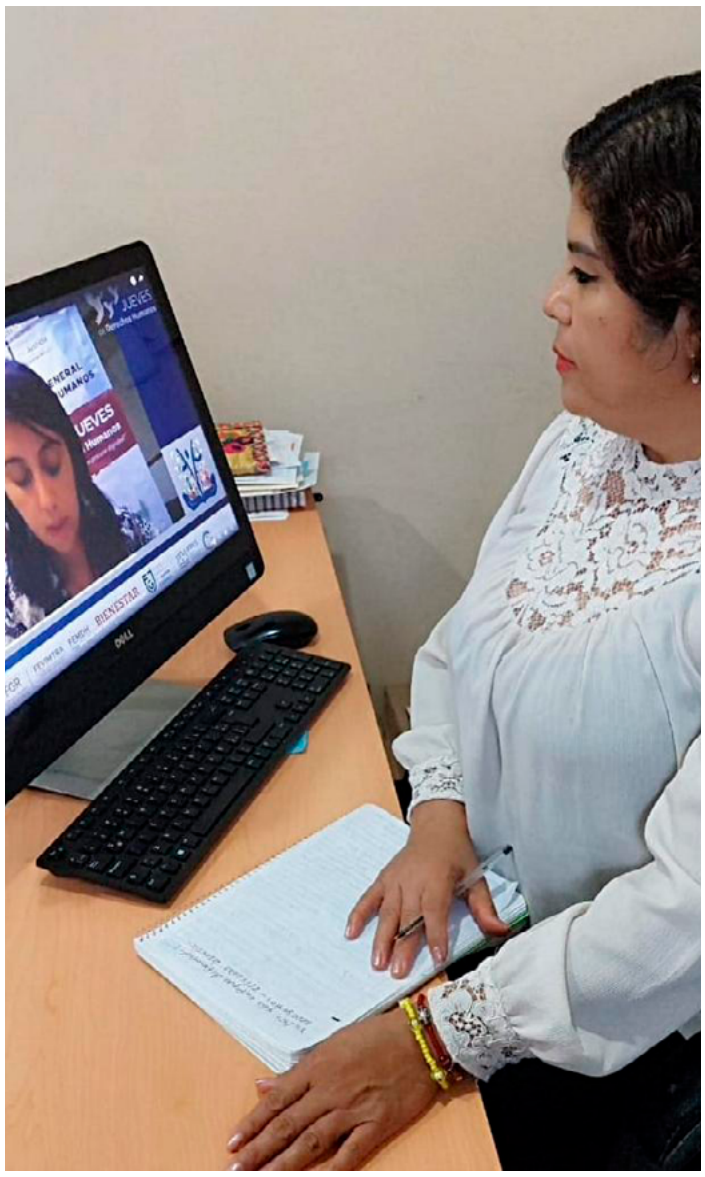



CHILPANCINGO, GRO., A 06 DE JULIO DE 2023.-

La Fiscalía General del Estado, a través de la Fiscalía Especializada en Materia de Desaparición Forzada y Búsqueda de Personas Desaparecidas, realiza investigaciones de gabinete y campo para localización de la menor Melanie Raviela Álvarez, por los hechos ocurridos el 4 de julio del 2023 en Acapulco.

Cabe señalar que el mismo día de la denuncia se activó la Alerta Amber y se incursionó con las primeras indagatorias, mismas que continúan para lograr la localización de la víctima.

Esta mañana personal de la Policía Investigadora Ministerial acudió a la colonia Coloso, para informar a los familiares de la víctima respecto a las diligencias realizadas.

Esta Fiscalía, en el marco de sus atribuciones solicita a la ciudadanía su colaboración, con cualquier información que contribuya a dar con el paradero de la víctima. Si usted tiene algún dato que pueda ser de ayuda, por favor llame al Número de Atención Ciudadana: 747 494 2999, o al 911.

Con estas acciones la Fiscalía General del Estado refrenda su compromiso con las y los guerrerenses, en materia de Búsqueda y Localización de personas desaparecidas.

# FGEGuerrero participó en el Conversatorio Virtual “Atención y Acceso a la Justicia para la Población LGBTTTIQ+”







CHILPANCINGO, GRO., A 06 DE JULIO DE 2023.-

Por instrucciones de la Fiscal General del Estado, Maestra Sandra Luz Valdovinos Salmerón, personal del Centro de Justicia Alternativa en Materia Penal, participó en el Conversatorio Virtual, denominado “Atención y Acceso a la Justicia para la Población LGBTTTIQ+”.

Dicha participación fue en atención a la invitación que hiciera la Fiscalía General de Justicia de la Ciudad de México, el cual se realizó vía online, en la plataforma de la citada Institución.

El referido conversatorio fue disertado por diversos especialistas, cuyos aprendizajes son necesarios, tomando en cuenta que las y los servidores públicos de esta Fiscalía, deben estar en capacitación constante que los lleve a obtener más herramientas, encaminadas a fortalecer el servicio que se brinda, en pro de los guerrerenses.

ANZ
AGENCIA DE NOTICIAS ZIHUATANEJO

JUEVES 6 DE JULIO DE 2023
Facebook: Agencia de Noticias Zihuatanejo



# Presidenta del DIF Rebeca Núñez entrega reconocimientos a maestros de La Unión

*La Unión de Isidoro Montes de Oca, Gro., a 06 de julio de 2023.-*

La presidenta honoraria del DIF Municipal, Rebeca Núñez Martín del Campo, entregó reconocimientos a maestros de La Unión que se destacaron en su participación como facilitadores de los Cursos de Formación Continúa del ciclo escolar 2022-2023.

La entrega se llevó a cabo en la sala de Cabildo del Ayuntamiento y estuvieron presentes la jefa de Sector, Margarita Díaz Rueda; los supervisores Daniel Damián Luna y Ruby Chávez Hernández; además de la representación del Centro de Maestros de Zihuatanejo con la profesora, Guadalupe Bello Damián. Estos cursos contaron con los temas de: plantación didáctica en escuelas multigrado y estrategia para desarrollar la competencia lectora.

La primera trabajadora social de La Unión, dijo que fomentar la educación en el municipio es parte fundamental de este gobierno encabezado por el alcalde Crescencio Reyes Torres, quien ha dado mejorado la infraestructura educativa y también ha dado su apoyo a diferentes proyectos de este sector.









# Inaugura Aidé Ibarez Décimo Congreso Nacional de Profesionales en Regulación Sanitaria

**“Agradece a nombre del gobierno del Guerrero elegir al estado como sede de este importante evento nacional**

IXTAPA ZIHUATANEJO, GRO., A 06 DE JULIO 2023.-

La titular de la Secretaría de Salud en Guerrero, Aidé Ibarez Castro inauguró las actividades del Décimo Congreso Nacional de Profesionales en Regulación Sanitaria, en representación de la gobernadora Evelyn Salgado Pineda; es un evento dirigido a personal de la industria farmacéutica involucrados en las áreas de regulación sanitaria, investigación clínica, dirección médica, control de calidad, así como cadena de suministro, entre otros y agradeció a los organizadores haber elegido a Guerrero como sede de este importante evento nacional.

La titular de salud, dijo que estos encuentros nacionales permiten a los profesionales revisar los cambios y retos dentro del marco regulatorio vigente en México con la finalidad de dar cumplimiento normativo de insumos para salud, así como para otros productos y servicios.

Agregó que intercambiar y compartir conocimientos, avances y experiencias actuales sobre la regulación sanitaria de insumos para la salud permitirá que el personal operativo de regulación esté capacitado con una estructura ética y moral para contribuir a elevar la participación de propietarios y prestadores de servicios en el país y en Guerrero.

Al respecto puntualizó que en el estado a través de la Comisión para la Protección Contra Riesgos Sanitarios del Estado de Guerrero (COPRISEG) que preside Fausto Eduardo Olivares Huerta, se está trazando el camino del cambio para resolver problemas de irregularidades sanitarias y que toda la población conozca la importancia de cumplir con normas, leyes y procedimientos que garantizan la seguridad en salud y así evitar riesgos sanitarios.

A nombre del gobierno del estado, Ibarez Castro, dio la bienvenida a la Presidenta de la Asociación Mexicana de Profesionales en Regulación Sanitaria de la Industria de Insumos para la Salud (AMEPRES), Carmen Margarita Rodríguez Cueva , quien entregó a la titular de Salud Guerrero, un reconocimiento por su destacada participación como ponente durante este congreso que tuvo como objetivo promover y fomentar las buenas prácticas regulatorias entre los diversos actores involucrados dentro de la Regulación Sanitaria, como lo es la autoridad reguladora, industria, academia, consultores y asociaciones de profesionistas especialistas en regulación sanitaria y áreas afines.



ANZ
AGENCIA DE NOTICIAS ZIHUATANEJO

JUEVES 6 DE JULIO DE 2023
Facebook: Agencia de Noticias Zihuatanejo

# Arranca SEMAI el programa "Lazos Migrantes" para reunificar a padres e hijos migrantes




> ***El programa Lazos Migrantes está dirigido a adultos mayores de 62 años con hijos radicados en EE.UU., que han permanecido separados por más de 10 años***

Chilpancingo, Gro., a 06 de julio de 2023.-

Con el objetivo de fortalecer los lazos familiares de los migrantes guerrerenses, la titular de la Secretaría de los Migrantes y Asuntos Internacionales (SEMAI), Silvia Rivera Carbajal, encabezó la recepción de solicitudes y documentación para dar inicio al Programa "Lazos Migrantes", el cual busca la reunificación familiar de madres y padres guerrerenses mayores de 62 años con hijos inmigrantes radicados en EE.UU., que han permanecido separados por más de 10 años.

Rivera Carbajal, anunció que la SEMAI, a través de la Dirección General de Vinculación con Organismos Internacionales de la dependencia estatal, brindará acompañamiento a las familias guerrerenses para el trámite de visa americana, para asegurar el cumplimiento de los documentos de identidad y libre tránsito entre ambos países, así como, evitar los cobros excesivos de gestorías que realizan este servicio en el estado.

La funcionaria estatal mencionó que la gobernadora Evelyn Salgado Pineda, ha pedido trabajar de la mano de las diferentes dependencias que puedan contribuir a la atención integral a la población migrante. "El inicio del Programa se da como resultado de las gestiones ante la Embajada de Estados Unidos en México realizadas por el Gobierno del Estado de Guerrero", subrayó ante las primeras 25 familias que serán beneficiadas con este programa.

Se informó que para acceder al Programa "Lazos Migrantes", los adultos mayores deberán tener cumplidos 62 años o más al momento de realizar la solicitud, ser originarios o radicar en el Estado de Guerrero, tener una hija o un hijo indocumentado radicado en EE.UU. al que no hayan visto durante 10 años o más, no haber ingresado o permanecido de manera indocumentada en EE.UU. ni haber solicitado una visa americana anteriormente y contar con pasaporte mexicano vigente por 3 años o más.

Además, deberán entregar copias de la credencial del INE, acta de nacimiento y de la identificación del familiar radicado en EE.UU.

La entrega de documentación deberá realizarse de manera personal por el solicitante o un familiar, en las oficinas de la SEMAI, ubicadas en Torre Azul Piso B, Prolongación Prosperidad 10, Col. Universal, 39080, Chilpancingo, Guerrero, en un horario de lunes a viernes de 09:00 a 15:00 horas.



# Reconocen a nivel nacional a Guerrero por acciones para erradicar la violencia de género y matrimonios forzados: Evelyn Salgado

> ***Preside la gobernadora la Mesa de Coordinación y reconoce a instituciones compromiso en la seguridad de Guerrero**

> ***Trabajan instituciones para mejorar la seguridad de Guerrero y lograr cero homicidios en las últimas 24 horas**

CHILPANCINGO, GRO., A 06 DE JULIO DE 2023.-

Se está reconociendo a nivel nacional que Guerrero está trabajando arduamente para erradicar la violencia contra las mujeres, así como los matrimonios forzados en la Montaña y parte de la Costa Chica, afirmó la gobernadora Evelyn Salgado Pineda al sesionar en la Mesa de Coordinación para la Construcción de la Paz.

"Vamos muy bien, vamos a continuar con esta estrategia integral que tenemos para erradicar los matrimonios forzados. Las acciones que se han emprendido para proteger a las mujeres y erradicar la violencia de género en Guerrero recibieron el reconocimiento del Gobierno de México", afirmó Evelyn Salgado tras su reciente gira de trabajo por la Ciudad de México.

En la Mesa de Coordinación para la Construcción de la Paz, la mandataria estatal destacó que el Protocolo "Violeta" tiene buenas expectativas por sus resultados a través de la Alerta Violeta, Transporte Violeta, entre otras acciones para proteger a las mujeres, por lo que se busca replicar




este modelo en todos los estados del país.

Además, señaló que en su visita a la Ciudad de México junto con la secretaria de Seguridad Pública y Protección Ciudadana, Rosa Icela Rodríguez presentó los resultados del trabajo conjunto en materia de seguridad que ha permitido lograr una disminución amplía en feminicidios, secuestros, entre otros rubros, por lo que reconoció el trabajo de las instituciones que integran la Mesa de Coordinación para mejorar las condiciones de vida de los guerrerenses.

Además, la gobernadora Evelyn Salgado subrayó la importancia de atender dos vertientes en los jóvenes como es el uso y consumo de las drogas y el alcohol, entre otras malas prácticas que abonen a disminuir más la violencia contra las mujeres.

En este contexto, Evelyn Salgado instó a las instituciones de los tres niveles de gobierno a no bajar la guardia y redoblar los esfuerzos en estrecha coordinación para lograr que en Guerrero no se registren homicidios dolosos como indican los reportes de las últimas 24 horas con cero número de muertes.

# Hay elementos para que en 2024 se dejen de comprar gasolinas: AMLO

MÉXICO.-

Con las inversiones realizadas para la rehabilitación de las seis refinerías que existían al iniciar este gobierno, la construcción de Dos Bocas y la adquisición de Deer Park hay elementos para que en 2024 se reduzca prácticamente en su totalidad la adquisicion de gasolinas en el extranjero, anunció el presidente Andrés Manuel López Obrador, quien proyectó que para 2024 el déficit en gasolina se reduzca a solo 34 mil barriles diarios cuando en 2018 ascendió a 900 mil barriles diarios.

Durante la conferencia de prensa, López Obrador dijo que para este año, la producción para este año será de 731 mil barriles en las seis refinerías; 128 mil barriles de Dos Bocas , para,este año y Deer Park 264 mil. No son tamales de chipilin pero en esto vamos".

Lamentó el desplome de la producción petrolera en México, que pasó,de 3.4 millones de barriles diarios en el,sexenio de Vicente Fox hasta 1.7 millones de barriles diarios. Por, ello,,destacó que a su llegada una de sus prioridades era el rescate de Petróleos Mexicanos y se ha logrado, paulatinamente, porque la producción petrolera es muy importante. Subrayó que el costo de producción de un barril de pétroleo le cuesta a México a 10 dólares, cuando la cotización de la mezcla Mexicana está en 65 dólares, lo que implica una gran utilidad.

Sin embargo, adelantó que para 2024 casi la totalidad de la producción petrolera se destinará a la refinación del crudo a la producción de gasolina para dejar de importarla.

Resaltó la relevancia que tiene para México alcanzar la autosuficiencia energética, al igual que la autosuficiencia alimentaria.

"Tenemos para seguir siendo un país libre y soberano, ir a la autosuficiencia energética, igual hacia autosuficiencia alimentaria, para no involucrarnos en conflictos de las grandes potencias, las hegemonías", dijo López Obrador.

Por otro lado, dijo que la obras públicas como Dos Bocas generó una gran cantidad. De empleos, por lo que recomendó para el siguiente gobierno mantener la invreion pública porque alienta el empleo en la industria de la construcción.

"En Dos Bocas se mantuvieron 35 mil empleos. Se terminó obra civil, en Paraíso fue una invasión. Llegó muchísima gente o llegaba a trabajar mucha gente que llegaba en camiones de Hidalgo, del estado de México, Veracruz, Chiapas. Ahora es distinto porque se quedarán los que van a operar la refinería, alrededor de dos mil 500 a 3 mil".

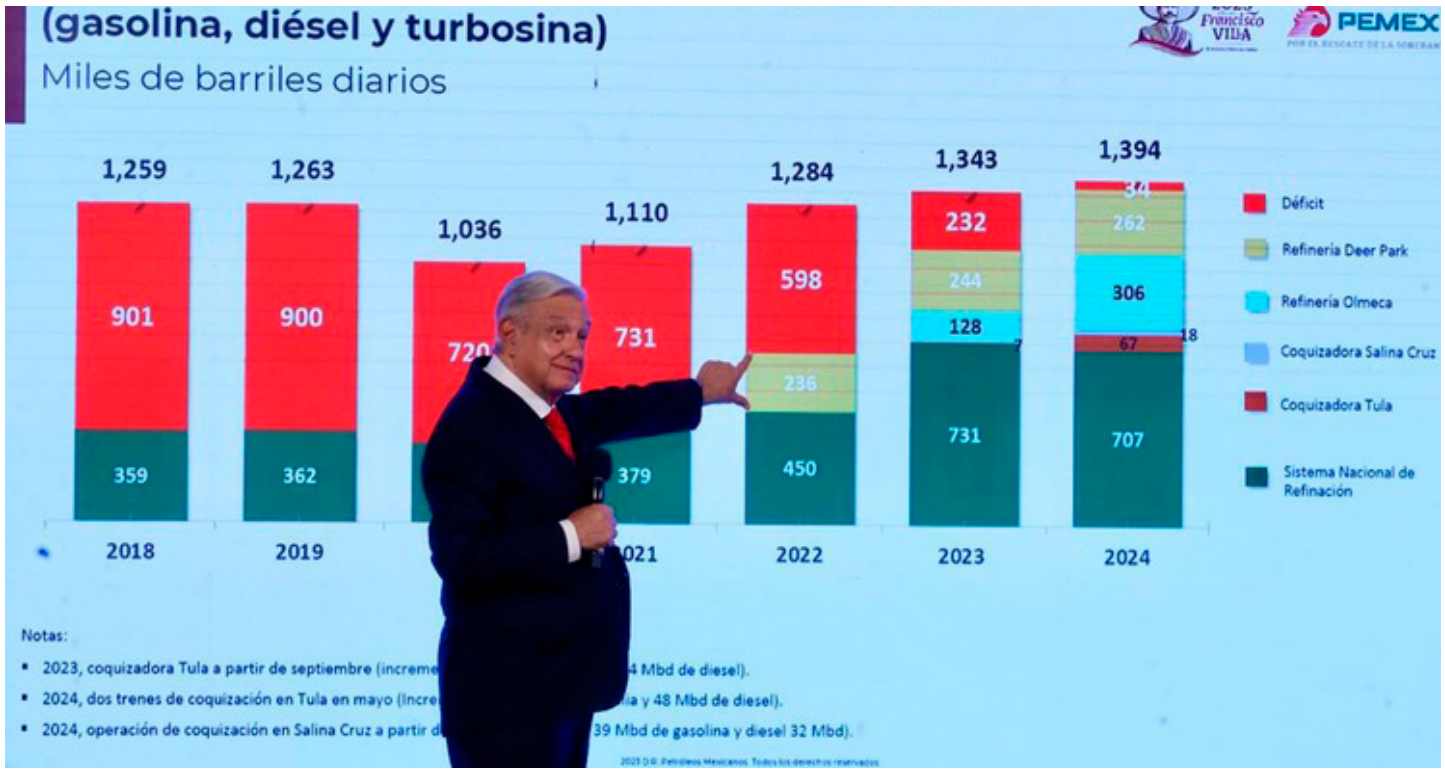


# Al menos 27 muertos por volcadura de autobús en Oaxaca



OAXACA.-

Un autobús proveniente de la ciudad de México volcó y cayó a un barranco de 25 metros de profundidad en el municipio de Magdalena Peñasco, en la región de la Mixteca, con un saldo de 27 personas fallecidas y 17 heridas, confirmó la Fiscalía General del Estado de Oaxaca.

El secretario General de Gobierno, Jesús Romero López, informó que de acuerdo a los informes preliminares se conoció que la mañana de este miércoles el conductor de esta unidad perdió el control al circular en esta localidad, justamente detrás del templo de la localidad, lo que ocasionó que se volcara y cayera al precipicio.

Sin precisar cifras, el funcionario señaló que "varios" de los heridos han sido canalizados la Hospital del Instituto Mexicano del Seguro Social de Tlaxiaco, añadió que su estado de salud es reportado de gravedad y que al momento se desconoce su identidad.

El camión según informaron fuentes se seguridad es de la marca Jaguar, modelo 2002 con número de serie 01-1965, perteneciente a la empresa Transportes Yosondua.

ANZ
AGENCIA DE NOTICIAS ZIHUATANEJO

JUEVES 6 DE JULIO DE 2023
Facebook: Agencia de Noticias Zihuatanejo

# Triatletas mexicanos suben al podio en los Centroamericanos

MÉXICO.-

Los triatletas mexicanos tuvieron una destacada participación en los Juegos Centroamericanos y del Caribe 2023 al subir al podio en las categorías varonil y femenil con tres oros, dos platas y un bronce.

El tricolor Aram Peñaflores se llevó el metal dorado al culminar la prueba en un tiempo de una hora 44 minutos y 51 segundos. En seguida llegó a la meta su compatriota Crisanto Grajales, quien cerró con un tiempo de 1.45.51.

El bronce fue para Matthew Wright, de Barbados, quien consiguió un tiempo de 1.46.36. El también mexicano Rodrigo González terminó en el quinto lugar con con un tiempo de 1.49.19.

En la categoría femenil Rosa María Tapia se llevó la plata con un crono de 2.00.14, mientras que Cecilia Pérez obtuvo el bronce con 2.01.45. El primer puesto fue para la colombiana María Velasquez (1.59.31).

La tricolor Cecilia Ramírez se quedó en el sexto puesto. Además, los mexicanos y las mexicanas sumaron otras dos preseas doradas al ganar en las categorías por equipos tanto femenil como varonil.




# PSG no dejará marchar gratis a Mbappé, dice presidente del club



PARÍS.-

Mbappé envió una carta al PSG el mes pasado en la que afirmaba que no tenía intención de ampliar su contrato, que expira en 2024. Pero más tarde aclaró que no había pedido al club francés que le permitiera fichar por el Real Madrid, que ya intentó en el pasado hacerse con sus servicios.

El PSG enfrenta el dilema de permitir que Mbappé agote el último año de su contrato y no poder recuperar nada de los 180 millones de euros (195.71 millones de dólares) que gastó en 2017 para ficharlo proveniente del AS Mónaco.

"Mi posición es muy clara. No quiero repetirla cada vez: si Kylian quiere quedarse, queremos que se quede. Pero tiene que firmar un nuevo contrato", dijo Al-Khelaifi a la prensa tras presentar a Luis Enrique como nuevo entrenador del club. "No queremos perder al mejor jugador del mundo gratis, no podemos hacer eso. Este es un club francés".

"Dijo que nunca se iría gratis. Si hoy cambia de opinión, no es culpa mía. No queremos perder al mejor jugador del mundo gratis, eso está muy claro", agregó.

Mbappé ha sido el máximo goleador de la Ligue 1 en las últimas cinco temporadas, y el PSG estará ansioso por retenerlo tras haber perdido ya a Lionel Messi en un traspaso gratuito. El argentino, siete veces Balón de Oro, optó por no renovar su contrato para fichar por el Inter de Miami.

# Cazzu posa embarazada y sensual; a las críticas responde: "Soporten"

** Los accesorios le dan un un estilo cowgirl a su look, con un sombrero negro y grandes aretes.*




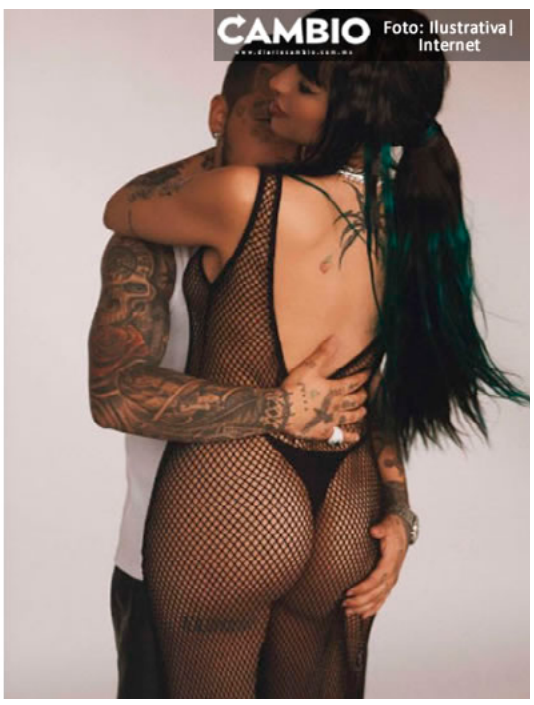


MÉXICO.-

La cantante Cazzu, pareja del también cantante, Christian Nodal, sorprendió al posar sin ropa para una popular revista para adultos, en su edición mexicana.

La rapera argentina luce espectacular en la portada con lencería de encaje que sobresale de los pantalones de mezclilla, en topless.

En otra fotografía de Cazzu en topless, deja ver sus tatuajes, incluso sobre su pancita de embarazada, mientras se cubre con las manos.

Durante la recta final de su embarazo, la rapera declaró que su cuerpo tiene una personalidad diferente por su embarazo y con estas fotografías quiere mostrarse como es, y dejar de lado la dulzura y ternura que suele tener esta etapa.

"Por mucho tiempo vimos al embarazo como una etapa dulce y tierna; en mi caso yo sigo siendo la Cazzu que todos conocen. Me visto así. Hablo de lo mismo. Pienso lo mismo. Me siento sexy y me resulta interesante mostrárselo a mi gente", comentó. En la sesión de fotos, la novia de Nodal también lució un vestido de red y una tanga negra con algunas perlas.

Incluso en una de las fotografías aparece el cantante mexicano, y se muestran muy enamorados. Sobre el padre de su bebé dijo: "Su apoyo es muy bonito y gratificante. Le gusta cuando me hago fotos y ama mis looks y mi cuerpo de embarazo y cuando le preguntó qué piensa, siempre me eleva el autoestima".

Al ver el resultado de la sensual sesión de fotos, Nodal reaccionó en redes sociales: "mamita sensuaaaal". Las imágenes se volvieron virales de inmediato y esto trajo también muchos comentarios y opiniones al respecto, por lo que se dividieron opiniones en redes sociales.

Algunos halagaron a la rapera argentina diciendo: "Es que a ti hasta el embarazo se te ve bien", "Es hermoso demostrar que el embarazo no te quita la belleza ni la sensualidad", "Esto demuestra que una mujer embarazada no deja de ser bella".

Pero también hubo quienes criticaron a la pareja de Nodal: "¿Por qué se rayarán así el cuerpo? Parece cuaderno rayado", "¿Una mujer embarazada en una revista Playboy? Es un poco raro", "¿por qué sexualizar la maternidad? Lo más bajo sin duda alguna, respeto para el bebé", "En este tiempo de exhibicionismo estando embarazada le quita todo ese sentimiento (de ternura)".

Luego de las críticas que recibió, la cantante respondió en un mensaje: "Soporten... son ilusos si piensan que yo no sé lo que genera en la gente una cosa tan simple. Los hago caer en la trampa de su propia mente y de una cultura que tiene mucho para decir de mujeres y más de madres".

Y continuó: "Me espero lo peor de sus opiniones y también lo mejor, lo hago sin ánimos de agradar a todo el mundo. Solo a mi gente".

Finalmente, Cazzu dijo que no espera ser comprendida porque la mayoría de las personas que la critican son personas que no conocen su arte: "Son conejillos de india para mí las personas que jamás han escuchado una canción mía y menos la han entendido. Mi música es obscena señora, es rebelde y habla de sexo. Para ustedes todo esto debería ser santo y tierno, para mí no".

"Mi bebé está a salvo, no se preocupen. Mi bebé sabrá antes que ustedes que los bebés se hacen cog*%ndo y las embarazadas también jaja".

En la entrevista también había hablado sobre el odio en redes sociales y comentó: "Tiene un origen muy desconocido para mí y lo considero un despropósito. A veces me daña, porque la gente puede ser muy hiriente, pero me genera mucha duda el porqué una persona se siente tan movilizada negativamente por mi existencia, tanto que necesita expresarlo públicamente".

# Raquel Bigorra se entera, en pleno programa en vivo, del fallecimiento de Talina Fernández y rompe en llanto



MÉXICO.-

Raquel Bigorra se convirtió en la cuarta eliminada de La casa de los famosos México y su salida propició que diversos programas de espectáculos la tuvieran como invitada, para así hablar de su experiencia en el reality.

Sin embargo, la presentadora cubana desconocía que Talina Fernández perdió la vida el pasado 28 de junio de este año, a causa de leucemia, ya que ese día, Bigorra se encontraba en la competencia.

Al enterarse del sensible fallecimiento de la periodista, la actriz rompió en llanto, en pleno programa. Por lo que demostró el gran cariño y conexión que tenía con Talina Fernández.

Lo anterior sucedió en el foro del programa Cuéntamelo ya, por lo que la cubana fue consolada por las mismas conductoras, quienes denotaron su empatía hacia Bigorra.

Pese a que no se pueden escuchar las palabras de Raquel, su reacción fue de una tristeza profunda. Algunos usuarios de redes sociales subrayaron que la famosa "estaba fingiendo", ya que no se le veían lágrimas saliendo de sus ojos, pero, otros aseguraron que Bigorra apreciaba mucho a Talina.

Cabe señalar que existió una coincidencia que llamó la atención de internautas y televidentes, ya que Raquel se encontraba en Big Brother cuando Mariana Levy falleció, y, ahora, 'La dama del buen decir' también partió de este plano, mientras la conductora de televisión concursaba en LCDLFM.

ANZ
AGENCIA DE NOTICIAS ZIHUATANEJO

JUEVES 6 DE JULIO DE 2023
Facebook: Agencia de Noticias Zihuatanejo

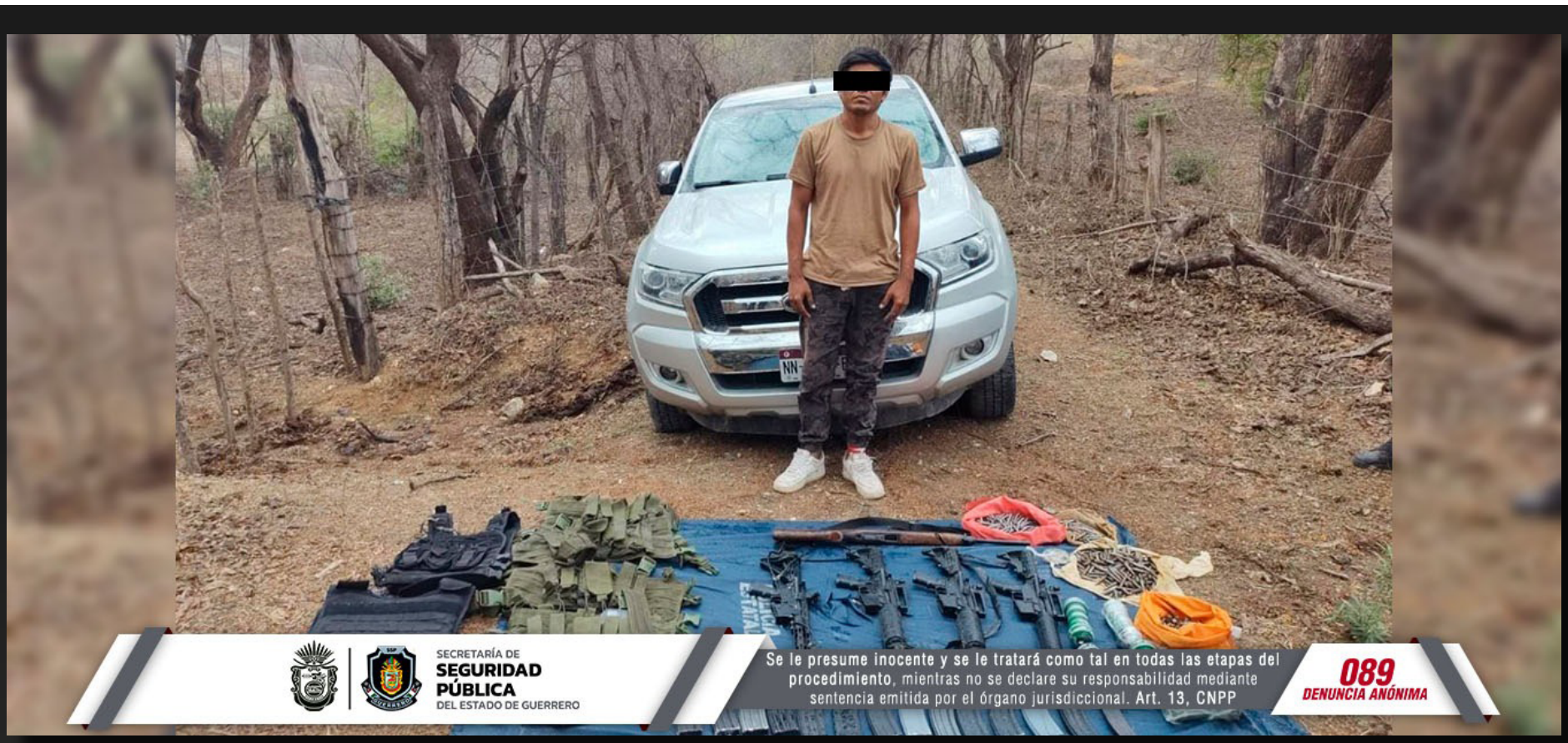


# Detiene la Policía Estatal y SEDENA a una persona en el municipio de La Unión

***Se aseguró armamento, equipo táctico y un vehículo***

Chilpancingo, Guerrero, a 06 de julio de 2023.- Como resultado de acciones conjuntas en materia de seguridad, personal de la Policía Estatal, en coordinación con la Secretaría de la Defensa Nacional, detuvieron a un individuo, a quien se le aseguró armas largas, cargadores, cartuchos, granadas hechizas, equipo táctico y un vehículo con reporte de robo en el municipio de La Unión.

El hecho se dio cuando los elementos realizaban tareas de vigilancia y prevención del delito sobre un tramo de terracería que conduce al poblado de Joluta, en dicho municipio de la región Costa Grande.

El individuo, quien mostró una actitud evasiva, fue identificado como Sergio "N", y se le aseguró un vehículo marca Ford, tipo Ranger, modelo 2017, con placas de circulación del estado de Michoacán, el cual arrojó con reporte de robo en las bases de datos.

Tras una inspección, se le localizó al sujeto y dentro del vehículo un total de 05 armas largas; 05 cargadores metálicos abastecidos y 09 cargadores desabastecidos.

Así como 92 cartuchos útiles; 471 cartuchos calibres 7.62x39 mm; 05 granadas hechizas; 02 chalecos tácticos; 04 pecheras y una fornitura.

Por lo anterior, y siguiendo los protocolos establecidos, la persona, el armamento, la camioneta y el equipo táctico se pusieron a disposición de las autoridades correspondientes para su debido proceso.

# Se accidenta motociclista en Atoyac

ATOYAC, GRO., A 06 DE JULIO DE 2023.-

Un conductor de una motocicleta marca Italika 150, se accidentó, al chocar contra un vehículo particular, el sujeto resultó herido.

Ante esto hecho, elementos de la dirección de Protección Civil de Atoyac, al recibir el reporte a las 12:40 hrs, se trasladaron hasta el lugar indicado encontraron a un masculino accidentado , con herida abrasiva en la frente y pómulo lado izquierdo.

El herido es originario de la localidad de los Valles , fue trasladado al hospital regional de Atoyac, por los brigadistas de Protección Civil, quienes le brindaron los primeros auxilios.

El accidente se registró sobre la carretera Atoyac- Paraiso, a la altura del punto conocido como el Chachalaco.




