

ANZ
DIARIO DIGITAL
ZIHUATANEJO, GUERRERO / DIRECTOR GENERAL: ROGELIO CENDEJAS ROSALES
TEL: 755 101-9983 / LUNES 3 DE JULIO DE 2023

MONTERREY MÁS CERCA DE ZIHUATANEJO



“Este sábado arribó al Aeropuerto Internacional de Ixtapa-Zihuatanejo el vuelo procedente de Monterrey, Nuevo León

ZIHUATANEJO NO CONTARÁ CON RECURSOS ADICIONALES DE LA FEDERACIÓN AHORA QUE ES PUEBLO MÁGICO



- El puerto fue abierto a la navegación el fin de semana
- Lluvias generan baches en “puentes cuates” de Ixtapa
- Lluvias generadas por “Beatriz” derribaron 30 árboles en Ixtapa


Armida®
Sabor por tradición.
MES DEL PAPÁ
Que Pan TAN PADRE
ALIMENTATE SANAMENTE

ANZ AGENCIA DE NOTICIAS ZIHUATANEJO

LUNES 3 DE JULIO DE 2023

Facebook: Agencia de Noticias Zihuatanejo

INSTITUTO TECNOLÓGICO ®
de la Costa Grande
Zihuatanejo, Gro.

¡Aprovecha el Verano!

SOLICITA TU FICHA

Fecha límite: 2 de Agosto

Aplicación de examen, 7 y 8 de agosto

Pide informes:
755 1014605

TECNOLÓGICO NACIONAL DE MÉXICO

¡Ven y forma parte de la familia TecNM Costa Grande!

Zihuatanejo no contará con recursos adicionales de la federación ahora que es Pueblo Mágico

> *El apoyo desapareció desde 2018*

EDGAR MAGAÑA

ZIHUATANEJO, GRO., A 03 DE JULIO DE 2023.-

El presidente municipal, Jorge Sánchez Allec, informó que Zihuatanejo no contará con recursos adicionales de la federación ahora que fue nombrado Pueblo Mágico, debido a que el apoyo desapareció desde 2018.



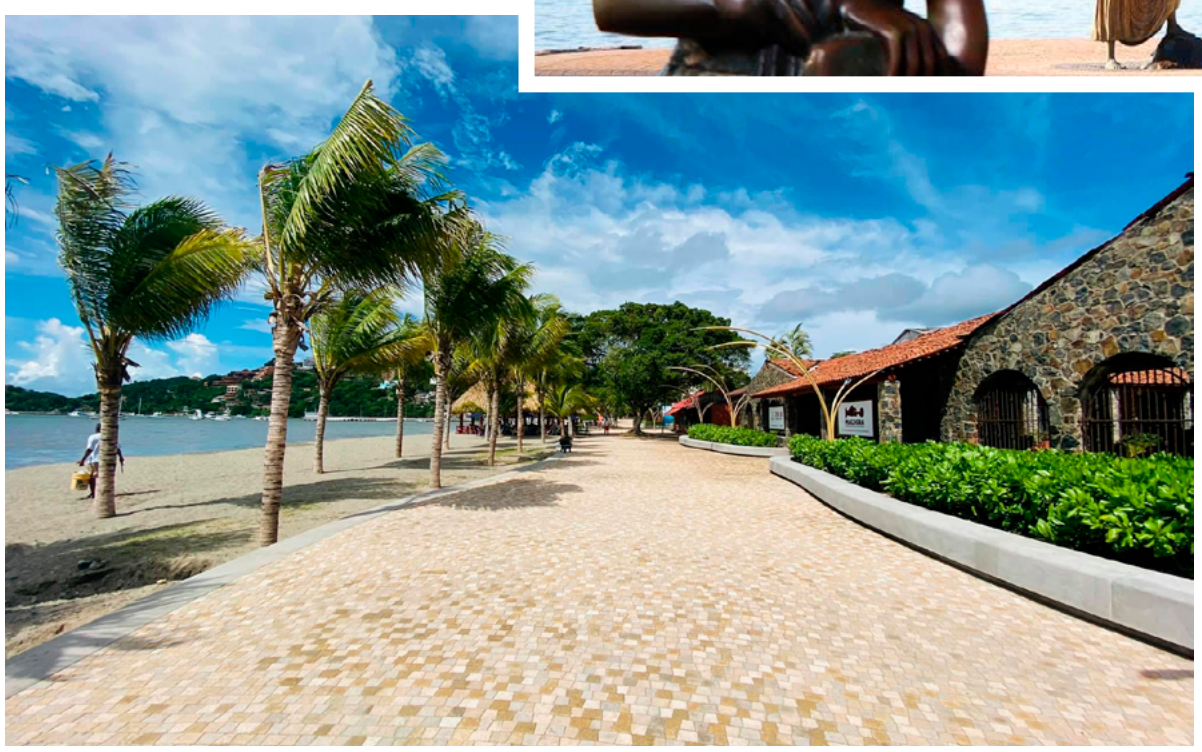

Anteriormente los lugares que se seleccionaban como Pueblos Mágicos tenían un techo presupuestal del gobierno federal para mantener en óptimas condiciones su infraestructura. Sin embargo, el beneficio dejó de llegar hace cinco años.

Sánchez Allec, destacó que por el momento se continúa en la misma situación, pero el nombramiento recientemente obtenido por Zihuatanejo lo pone en una vitrina de exposición nacional e internacional porque los Pueblos Mágicos son recomendaciones obligadas y un escaparate turístico.

Inclusive, precisó que se tratará de que el Tianguis Turístico de Pueblos Mágicos se realice en Zihuatanejo.

Al tiempo de que la distinción lograda la semana pasada obliga a no dejar caer esta ciudad y continuar fortaleciéndola en temas de infraestructura y de servicios. Cabe destacar que Zihuatanejo fue nombrado Pueblo Mágico junto a otros 44 lugares de todo el país en un evento encabezado por el secretario de Turismo del gobierno federal, Miguel Torruco Marqués.

El puerto fue abierto a la navegación el fin de semana

> **Luego del paso de "Beatriz"*

EDGAR MAGAÑA

ZIHUATANEJO, GRO., A 03 DE JULIO DE 2023.-

El puerto de Zihuatanejo fue abierto para todo tipo de navegación este sábado por la mañana, después de dos días de lluvias.

La Capitanía de Puerto informó a la comunidad marítima la decisión, esto luego de que se colocara la bandera roja el jueves a las 14:00 horas, restringiendo todo tipo de actividad marítima ante las lluvias y el fuerte oleaje que estaba provocando la entonces tormenta tropical "Beatriz", la cual posteriormente evolucionó a huracán categoría uno al avanzar por el Pacífico mexicano.

Durante el cierre del puerto no se reportaron incidentes o embarcaciones afectadas, aunque el mal tiempo obligó a detener las actividades de los pescadores y de los prestadores de servicios náuticos.



ANZ AGENCIA DE NOTICIAS ZIHUATANEJO

LUNES 3 DE JULIO DE 2023

Facebook: Agencia de Noticias Zihuatanejo

El nuevo vuelo directo Monterrey-Zihuatanejo fue inaugurado y celebrado como un logro más en materia turística para este destino





ZIHUATANEJO, GRO., A 03 DE JULIO DE 2023.-

El presidente municipal de Zihuatanejo, Jorge Sánchez Allec, inauguró junto con representantes de Viva Aerobús y de la industria turística, esta ruta aérea de temporada de verano y con planes de establecerla de manera regular.

Considerado como un gran acontecimiento debido a que esta vuelo se trata de un logro que responde al trabajo coordinado entre gobierno municipal, estatal y del sector hotelero; los pasajeros fueron recibidos con música, bailes y bebidas regionales, acompañadas del recibimiento amistoso por parte de el alcalde Jorge Sánchez, su esposa la señora Lizette Tapia Castro, el representante de la OCV, Pedro Arturo Castelán Reyna, el director de Turismo, Jesús Gallegos Galván, por parte del sector hotelero Jesús García Mendoza, y el administrador del Aeropuerto Ixtapa Zihuatanejo, Juan Belmonte.

> *Luego de la recepción se ofreció una rueda de prensa en la que además de los mencionados, estuvo el director de Comunicación Corporativa de Viva Aerobús, Walfred Castro, quien destacó la importancia de la ruta Monterrey-Zihuatanejo, que además de traer a los regios, ofrece la oportunidad a locales de viajar a Monterrey en una hora y minutos.*

También se anunció una próxima ruta a Zihuatanejo procedente del nuevo Aeropuerto Internacional Felipe Ángeles (AIFA) lo cual permitirá a los habitantes del Estado de México e Hidalgo puedan conectarse a nuestro destino y se mencionó la importancia del nombramiento de Pueblo Mágico otorgado a este destino, pues hace aún más atractivo visitarlo.







La presidenta Honoraria del DIF Zihuatanejo Lizette Tapia Castro cerró intensa semana de trabajo



***Actividades en salud y promoción turística**

ZIHUATANEJO, GRO., A 03 DE JULIO DE 2023.-

Como parte de las actividades que ha venido realizando Lizette Tapia Castro, presidenta honoraria del DIF visitó el Hospital General Regional "Bernardo Sepúlveda Gutierrez" para hacer entrega de material de limpieza con el fin de apoyar al mantenimiento del nosocomio. Además también fue invitada a la conferencia organizada por el Grupo Ixtapa Romance A.C. , quienes promocionan al destino en el segmento de bodas.

En su intervención la señora Tapia Castro agradeció la invitación y señaló que "cuando se trabaja en unión se logran cosas importantes como son los recientes nombramientos que ha recibido Zihuatanejo". Por ello felicitó a los integrantes de la asociación civil y los invitó a seguir trabajando por nuestro destino.

El día jueves regreso al Hospital General en lo que se ha denominado Tarde de Café en apoyo a las personas que tienen algún familiar internado incluso a quienes vienen desde otras comunidades y son de escasos recursos.

> *Cerrando la intensa actividad semanal, este sábado en las instalaciones del DIF encabezó la campaña de Tamiz Auditivo para beneficio de niñas y niños que pudieran presentar problemas auditivos. En su intervención la esposa del presidente Jorge Sánchez Allec informó que está campaña fue planeada para 100 pacientes misma que ya fue rebasada.*

Ante lo anterior el alcalde Jorge Sánchez, que acompañó a su esposa, se comprometió en apoyar para que se atienda a todos los niños que lo necesiten.

> *La presidenta honoraria del DIF cerró indicando que a los niños que resulten con alguna afectación se les dará seguimiento y se canalizarán a los centros hospitalarios en donde puedan ser atendidos por personal calificado.*





ANZ
AGENCIA DE NOTICIAS ZIHUATANEJO

LUNES 3 DE JULIO DE 2023
Facebook: Agencia de Noticias Zihuatanejo

C.E.U.S.J.I.C.
COMPROMETIDOS • CON • LA • CALIDAD • EDUCATIVA
Centro de Estudios Universitarios "Sor Juana Inés de la Cruz"

UNIVERSIDAD
CEUSJIC

COMPROMETIDOS CON LA CALIDAD EDUCATIVA

¡Carreras y planes diseñados para ti! En la Universidad CEUSJIC, contamos con más de 20 programas académicos, 5 campus en el país y más de 1,500 alumnos activos

¡Contamos con preparatoria, licenciaturas, maestrías y doctorados!

Teléfono 755 554 19 00

#SOMOSCEUSJIC



Ceusjic.edu.mx

Lluvias generan baches en “puentes cuates” de Ixtapa



EDGAR MAGAÑA

ZIHUATANEJO, GRO., A 03 DE JULIO DE 2022.-

Transportistas informaron que las lluvias de los últimos días provocaron baches en los “puentes cuates” de Ixtapa, por lo que se requiere una rehabilitación de la vialidad.

Precisaron que el daño incrementó con las precipitaciones que trajo consigo la tormenta tropical “Beatriz”, lo que afecta la suspensión y llantas de los vehículos particulares y del transporte público.

En un recorrido realizado por el lugar, se constató la afectación en este punto en el que constantemente se registran baches dentro del Centro Integralmente Planeado (CIP) de Ixtapa.

Hasta ahora este es el único lugar en el que hay más daños a la infraestructura vial de Ixtapa-Zihuatanejo.



Lluvias generadas por “Beatriz” derribaron 30 árboles en Ixtapa

ROGELIO CENDEJAS

ZIHUATANEJO, GRO., A 03 DE JULIO DE 2023.-

Alrededor de 30 árboles de diferentes tamaños, así como una volcadura que no dejó personas lesionadas fue el saldo del paso del huracán “Beatriz” en el Centro Integralmente Planeado (CIP) de Ixtapa.

Así lo informó, Rogelio Suazo, subdirector encargado de despacho CIP Ixtapa FONATUR quien declaró que este viernes al intensificarse las lluvias personal de esa dependencia acudió a diversos lugares en el CIP donde se reportaron árboles y ramas de árboles caídas sobre las vialidades, tanto en la zona de Viveros como en el mercado de artesanías y el bulevar a ixtapa frente a la zona hotelera número 1.

Asimismo debido a la lluvia y lo mojado del asfalto se reportó la volcadura de un vehículo compacto sobre el bulevar a ixtapa a unos metros de los puentes cuates, donde afortunadamente no hubo personas lesionadas y fue una grúa quien arrastró el vehículo al corralón para deslindar responsabilidades.

Finalmente, comentó que todos los lugares donde quedaron las ramas de los árboles fueron retiradas y no hubo daños a ningún local comercial en el mercado de artesanías, ya que el árbol que cayó en ese lugar quedó por enfrente de los locales.



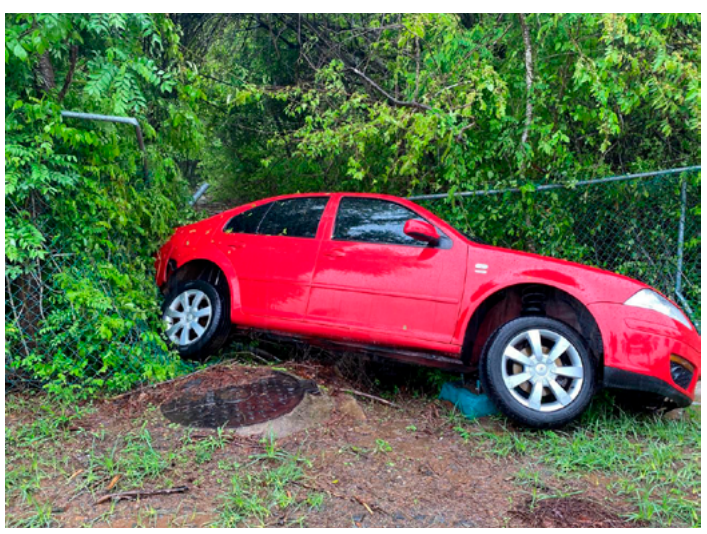



ANZ AGENCIA DE NOTICIAS ZIHUATANEJO

LUNES 3 DE JULIO DE 2023

Facebook: Agencia de Noticias Zihuatanejo



Rutas aéreas representan un repunte turístico importante para Ixtapa-Zihuatanejo

MIJAIL ABARCA

ZIHUATANEJO, GRO., A 03 DE JULIO DE 2023.-

El Director Ejecutivo de la Oficina de Convenciones y Visitates (OCV) de Ixtapa, Pedro Castelán Reyna, dio a conocer que hay tres mercados turísticos nacionales que optan por el destino para sus vacaciones, lo que ayuda a mantener una buena ocupación hotelera y el establecimiento de conexiones aéreas.

Consultado sobre la actividad turística previo a las vacaciones de verano, dijo que se realizó un desayuno presentación de destino en el que se dio el anuncio oficial del vuelo Querétaro-Ixtapa Zihuatanejo con Volaris, iniciando operaciones a partir del próximo 10 de Julio con tres frecuencias los lunes, miércoles y viernes.

Resaltó que las rutas aéreas se han establecido con ciudades representan un repunte importante, y por eso se reunieron con 130 agentes de viajes y medios

de la ciudad de León, Guanajuato para dar a conocer el vuelo directo León- Ixtapa Zihuatanejo que inicia a partir del 13 de julio con dos frecuencias semanales, los jueves y

domingos.

Pedro Castelán, Director Ejecutivo de la OCV Ixtapa Zihuatanejo, comentó que los resultados son por "el seguimiento a nuestras reuniones realizados en el marco del Tianguis Turístico de México 2023, nos da mucho gusto que se hayan concretado estos nuevos vuelos".

Destaca que las ciudades representan en Ixtapa-Zihuatanejo a los dos mercados emisores de turismo más importantes, "con

estos nuevos vuelos Volaris se convierte en la línea aérea nacional que cuenta con el mayor número de Ciudades con vuelos directos CDMX, Tijuana, Chicago (por temporada) y ahora Querétaro y León,

lo cual nos tiene muy contentos y agradecemos toda la confianza de nuestros amigos de Volaris".

Argumenta que esta ciudad y puerto ha fortalecido su conectividad nacional e internacional para todas las temporadas con el incremento de vuelos a través de diversas líneas aéreas que cubren ciudades

importantes lo que será trascendente para el impulso del destino.



Llevan a cabo enroque en la JLCA Zihuatanejo

MIJAIL ABARCA

ZIHUATANEJO, GRO., A 03 DE JULIO DE 2023.-

Ricardo Quiñones Orózco, fue instalado como Presidente de la Junta local de Conciliación y Arbitraje (JLCA), en Zihuatanejo en sustitución de Francisca Castro Romero, quien fue cambiada a la capital del estado.

Quiñones Orózco, quien tiene una Maestría en derecho laboral y de la seguridad social y otra en mediación y conciliación; así como un doctorado en derecho, ya había estado al frente de esta Junta en 2004 y 2005.

En entrevista el servidor público, dio a conocer que encontró la JLCA en buenas condiciones y agregó que la instrucción natural que se tiene, es conocer los juicios laborales y resolverlos conforme a derecho.

Agregó que además les toca implementar la parte final de la reforma laboral que se emitió en 2019, para lo cual no hay una fecha de terminación sino es seguir con los procedimientos, los juicios laborales hasta agotarlos.

Ademas en su momento "si es que me tocará a mi, dar por terminado el ciclo de vida de esta Junta local de Conciliación y Arbitraje (JLCA), lo que probablemente va a tardar varios años", apuntó.





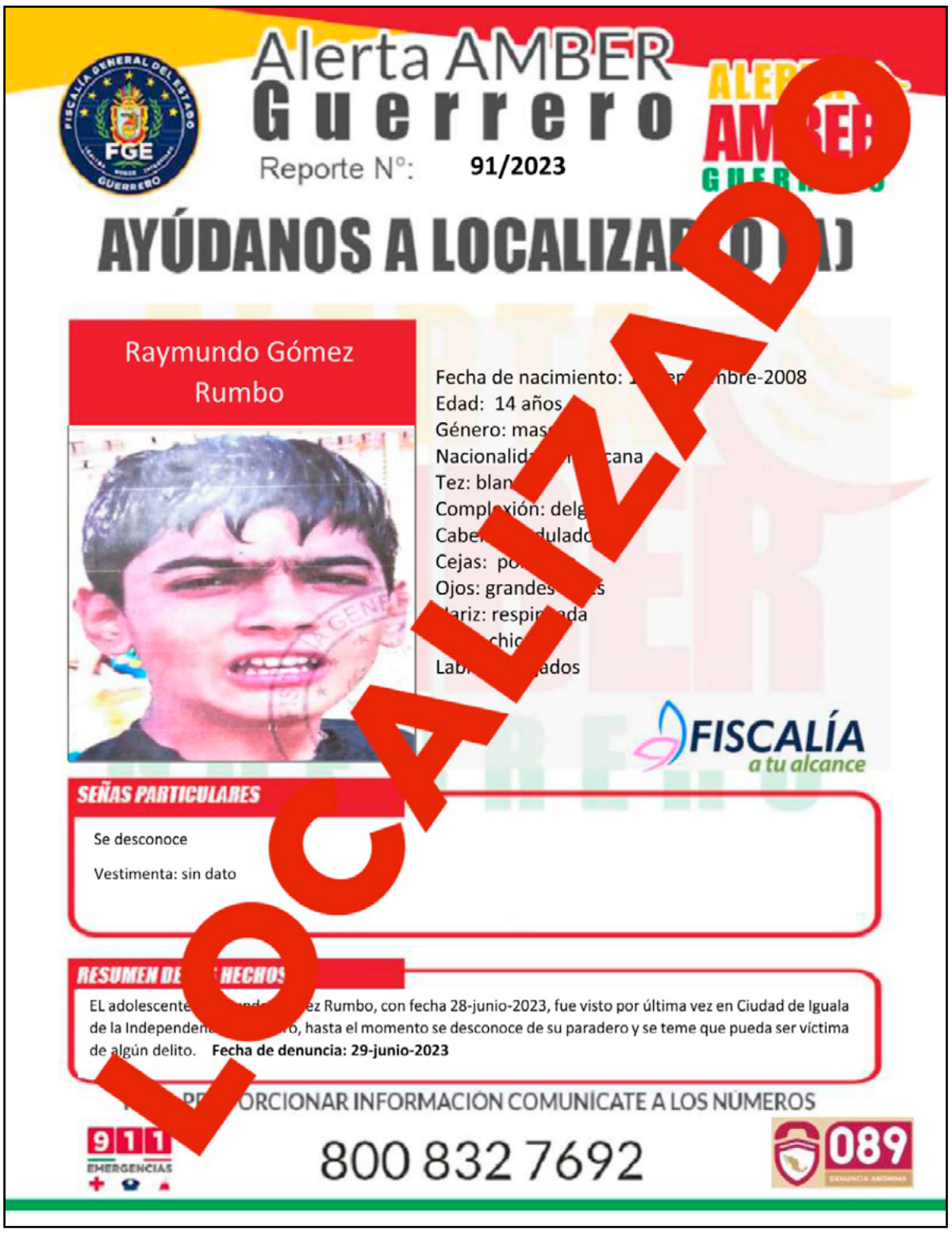

FGEGUERRERO SE REÚNE CON FAMILIARES DE MENOR DESAPARECIDO EN CHILPANCINGO DE LOS BRAVO

ZIHUATANEJO, GRO., A 03 DE JULIO DE 2023.-

Por instrucciones de la Fiscal General del Estado, Mtra. Sandra Luz Valdovinos Salmerón, el Director General de Investigaciones, Mtro. Rafael Sosa Lagunes, con la presencia de 2 agentes del Ministerio Púbico de la Fiscalía Especializada en Materia de Desaparición Forzada y Búsqueda de Personas Desaparecidas, atendieron en las instalaciones de esta institución a familiares de Abimael Bolaños Cortez menor que se encuentra en calidad de desaparecido.

> *En dicha reunión se informaron las diligencias realizadas así como el seguimiento a la Carpeta de Investigación correspondiente.*

La Fiscalía General del Estado continuará realizando las acciones pertinentes que permitan dar con el paradero de la víctima.



ANZ
AGENCIA DE NOTICIAS ZIHUATANEJO





DIF MUNICIPAL CONTINÚA ENTREGA PERMANENTE DE APOYOS EN LA UNIÓN

LA UNIÓN DE ISIDORO MONTES DE OCA, GRO., A 03 DE JULIO DE 2023.-

Como parte de las acciones enfocadas en ayudar a la población más vulnerable, la presidenta honoraria del DIF Municipal, Rebeca Núñez Martín del Campo continúa entregando apoyos a los ciudadanos.

Entre los beneficios que lleva a la población se encuentran: entrega de medicamentos, entrega de aparatos funcionales, y apoyos económicos para temas de salud.

Al tiempo de que se mantiene todo tipo de asistencia y asesoría para las y los ciudadanos que así lo soliciten.



Impulsa Evelyn Salgado al Parque Papagayo en Acapulco como sede de eventos nacionales

***Se lleva a cabo el concurso de baile DANCE 4EVER Grand National Acapulco**

ACAPULCO, GRO., A 03 DE JULIO DE 2023.-

El Parque Papagayo es sede del evento DANCE 4EVER Grand National Acapulco, con más de 500 competidores de academias de baile e instituciones educativas de diferentes partes del país.

Como lo ha instruido la gobernadora Evelyn Salgado Pineda de generar actividades para las familias guerrerenses, en el parque Papagayo se llevó a cabo este evento con más de 200 números de baile en el auditorio.

Los organizadores aprovecharon los espacios del Centro Social y del auditorio para la realización de la competencia, que consiste en diferentes categorías de baile, entre pompones, porristas, baile urbano, hip hop, por mencionar algunas; con niñas y niños de diferentes edades.

El evento se realizó desde muy temprano en el auditorio del Parque Papagayo, en donde se presentaron un total de 218 números de baile e ingresaron un promedio de 3 mil personas. Las categorías se dividieron entre niñas y niños pequeños, solistas y grupos más numerosos de estudiantes.

El director del parque Papagayo, Abel Luvio Villanueva dijo que el pulmón verde de Acapulco se privilegió con la llegada de turistas de distintas partes de la República y con un gran espectáculo como el que ofrece DANCE 4EVER Grand National Acapulco, al que se le brindó todo el apoyo, cumpliendo las instrucciones de la gobernadora Evelyn Salgado.

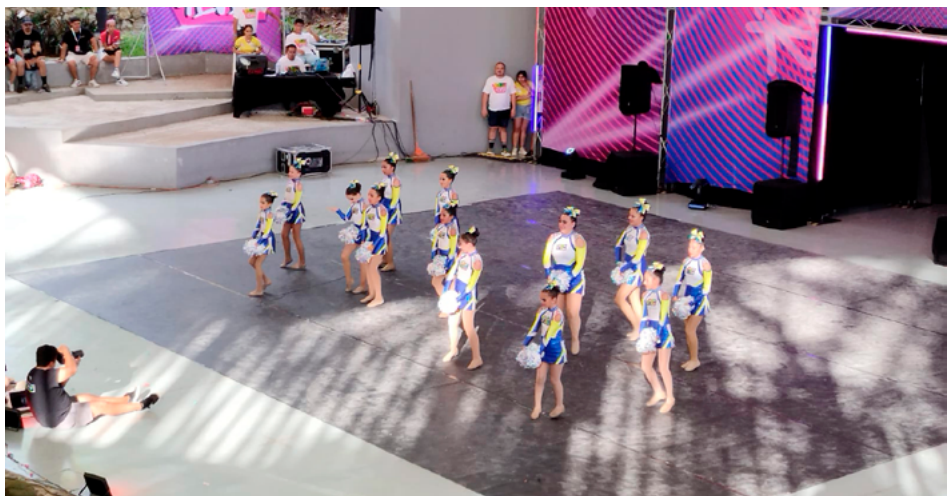



Anuncia titular de la SEDEPIA inicio de los trabajos de pavimentación de la carretera Alacatlatzala-Chilixtlahuaca-Ojo de Pescado-Llano Grande de Juárez

CHILPANCINGO, GRO., A 03 DE JULIO DE 2023.-

El secretario para el Desarrollo de los Pueblos Indígenas y Afromexicanos (Sedepia) Pánfilo Sánchez Almazán anunció una inversión de 10 millones de pesos para iniciar los trabajos de pavimentación de la primera etapa del tramo carretero Alacatlatzala - Chilixtlahuaca - Ojo de Pescado - LLano Grande de Juárez, de los municipios de Metlatónoc y Cochoapa el Grande.

El funcionario estatal dijo que lo anterior se acordó en la mesa de trabajo interinstitucional que tuvieron con autoridades comunitarias de los municipios de Metlatonoc y Cochoapa el Grande para atender la demanda de este tramo carretero.

Sánchez Almazán dijo que gracias a la disposición de la gobernadora del estado, Evelyn Salgado Pineda, a través de la CICAEG se gestionó de manera extraordinaria la cantidad de 10 millones de pesos para iniciar con los trabajos de pavimentación de la primera etapa del tramo carretero de aproximadamente 1.5 kilómetros.

Asimismo, dijo que se gestionará una reunión con el secretario de Infraestructura y Comunicaciones y Transportes del Gobierno Federal para atender la demanda de las autoridades comunitarias y concluir esta obra carretera.

Asistieron a la reunión de trabajo el titular de la Comisión de Infraestructura Carretera y Aeroportuaria del Estado (CICAEG), Martín Vega González y el director General del Instituto Nacional de los Pueblos Indígenas (INPI), Hugolino Mendoza Sánchez.



ANZ
AGENCIA DE NOTICIAS ZIHUATANEJO

LUNES 3 DE JULIO DE 2023
Facebook: Agencia de Noticias Zihuatanejo

Impulsa Evelyn Salgado rescate de espacios públicos para la conciencia familiar y diversión de la niñez



CHILPANCINGO, GRO., A 03 DE JULIO DE 2023.-

Para dignificar y mejorar la calidad de los espacios públicos para el disfrute del pueblo de Guerrero, la gobernadora Evelyn Salgado Pineda inauguró en el Museo Interactivo "La Avista" de Chilpancingo, el mural "La Niñez Guerrerense", que embellece este lugar de convivencia y recreación, fomentando la identidad cultural de Guerrero.

Se trata de una intervención artística creada por el pintor y artista plástico guerrerense David de León plasmada en 420 metros cuadrados de la superficie exterior de la sala de proyecciones del Museo Interactivo "La Avispa", recinto dedicado a la cultura, a la educación, el esparcimiento, la diversión e interacción de la niñez y juventud guerrerense.

La mandataria estatal puntualizó que estas acciones tienen

el propósito de recuperar, rescatar y dar vida a los lugares de convivencia familiar y de diversión para la niñez y juventud guerrerense a través del arte.

Por su parte, la directora general del Museo La Avispa, Tania Yanci Manrique Pastor, señaló que este mural creado con la técnica de anaformismo, rinde tributo a la niñez a través de la intervención pictórica realizada por el artista plástico guerrerense David de León, quien transformó estos muros en espacios públicos con valor, utilidad y sentido a través del color y la creatividad plasmada que impulsa a continuar preservando la cultura y tradiciones en la niñez guerrerense.

En el evento participaron Brisa Mariana Cuevas Campos de 11 años de edad del Barrio de San Mateo y Liam Ramírez Campos de 5 años del Barrio de San Antonio de Chilpancingo, quienes fueron los modelos para la creación de esta obra pictórica de gran tamaño.

En el evento también estuvieron presentes la Presidenta del Sistema DIF Guerrero, Liz Salgado Pineda y el autor del Mural "La Niñez Guerrerense", David de León, quien reconoció el apoyo de la gobernadora Evelyn Salgado en el fomento de la cultura, el talento y el arte de Guerrero.





Acuerdan SEDEPIA e INPI acciones en obras carreteras y agua potable para zonas Indígenas y Afromexicanos

> ***Resultado de la primera reunión de trabajo como parte del convenio para beneficiar a la población***

CHILPANCINGO, GRO., A 03 DE JULIO DE 2023.-

Como parte del convenio firmado entre la Secretaría para el Desarrollo de los Pueblos Indígenas, y Afromexicanos (SEDEPIA) y el Instituto Nacional de los Pueblos Indígenas (INPI) se realizó la primera reunión para acordar las acciones que se realizarán en materia de infraestructura carretera, agua potable y saneamiento.

> *Sánchez Almazán dijo que es la primera reunión de evaluación, donde hicieron un análisis de cuáles son las necesidades prioritarias de este sector para que de manera conjunta se pongan en marcha acciones que permitan mejorar sus condiciones de vida.*

En la reunión se abordó la necesidad de llevar a cabo una mezcla de recursos entre el gobierno federal y estatal para poner en marcha programas institucionales que coadyuben al desarrollo.

En su intervención, Hugolino Mendoza Sánchez, representante del director general del INPI, destacó que gracias a la firma del convenio se podrán poner en marcha acciones de manera conjunta que beneficien a la población Indígena y Afromexicana del estado.

Asistieron el secretario de Planeación y Desarrollo Regional del estado, René Vargas Pineda, el director General de la Comisión de Infraestructura Carretera y Aeroportuaria del Estado de Guerrero (CICAEG) Martín Vega González, Manuel Vázquez Quintero, el director General de la Comisión de Agua Potable, Alcantarillado y Saneamiento del Estado de Guerrero (CAPASEG), Facundo Gastélum Félix .





EL AEROPUERTO DE CDMX, CENTRO OPERATIVO DEL 'CÁRTEL' DE SINALOA EN 2006-2012

CIUDAD DE MÉXICO.-

Desde hace más de 15 años, en el Aeropuerto Internacional de la Ciudad de México (AICM) los equipos de escaneo para detección de drogas, armas y explosivos, algunos de ellos donados por Estados Unidos como parte de la Iniciativa Mérida, presentaban fallas y poco o nada se reportaba. Con la asignación de la seguridad de la terminal capitalina a la Secretaría de Marina (Semar), se modificaron los esquemas de vigilancia en todos los puntos de acceso, los mecanismos de revisión a pasajeros, la supervisión a empleados de empresas de seguridad y el reforzamiento de la videovigilancia.

De 2006 a 2012 fueron tiempos de la guerra contra el narcotráfico, pero, de acuerdo con diversos testimonios, irónicamente la terminal capitalina se convirtió en un centro de operaciones del cártel de Sinaloa. En ese entonces, Genaro García Luna estuvo al frente de la Secretaría de Seguridad Pública (SSP) federal, mientras la Policía Federal se encargó de la vigilancia en el AICM.

En el juicio contra García Luna en Estados Unidos, Jesús Zambada, uno de los líderes de la organización que encabezaba Joaquín El Chapo Guzmán, declaró que durante el gobierno de Felipe Calderón la organización delictiva utilizaba las bodegas de la Policía Federal para ocultar droga que llegaba en aeronaves y posteriormente elementos federales la entregaban a miembros de su organización.

Está el caso donde se puso en evidencia la participación del personal de la entonces SSP federal en el tráfico de drogas en el aeropuerto capitalino. Ocurrió el 25 de junio de 2012, cuando dos grupos de la Policía Federal se disputaron a tiros un cargamento en los pasillos de la Terminal 2, lo que dejó tres fallecidos.

Cuando integrantes de la Semar tomaron el control de la terminal en febrero de 2022, se descubrió que los equipos para la detección de explosivos, drogas, dinero y otras sustancias no funcionaban correctamente. Las reparaciones y mantenimientos que supuestamente se les habían realizado no correspondían a los servicios contratados.

Trabajos de inteligencia de la institución naval descubrieron que las imágenes en los monitores se congelaban y no detectaban todo lo que pasaba por los equipos de revisión.

Por ello, la actual administración del AICM presentó una denuncia ante la Fiscalía General de la República (FGR) para que integre una carpeta de investigación y sancione a la empresa y funcionarios involucrados en el incumplimiento de los contratos de mantenimiento.

Actualmente, el sistema de videovigilancia y la supervisión de efectivos navales a todos los involucrados en los principales puntos de acceso y traslado de equipaje, ha desembocado en una disminución de 80 por ciento en el robo de maletas, detección histórica de productos ilícitos no sólo en los puntos de ingreso, sino en los pasillos de las salas de última espera y aduanas.

La Iniciativa Mérida fue un acuerdo signado por los presidentes Felipe Calderón y George W. Bush. Se aplicó en junio de 2008 y estuvo vigente hasta 2019. Según el gobierno estadunidense, durante los primeros 10 años de vigencia, México obtuvo asistencia y equipo por más de mil 600 millones de dólares.

Las agencias estadunidenses aportaron infraestructura para el monitoreo no intrusivo, que incluyó equipos de escaneo de rayos X y gamma. En mayo de 2013, el entonces director de la terminal aérea, Alfonso Sarabia, recibió ocho detectores de explosivos.

En diciembre de 2019 se instalaron 24 equipos de escaneo de cuerpo completo conocidos como tecnología de imagen avanzada, que entregó Estados Unidos como parte de los acuerdos de la Iniciativa Mérida, que en octubre de 2021 se transformó en Entendimiento Bicentenario.

Las autoridades consideran que el tráfico de drogas "continúa, pero es a baja escala. Es delincuencia organizada donde están involucrados incluso autoridades y trabajadores de líneas aéreas". El vicealmirante Carlos Veláquez Tiscareño, director del AICM, explicó que hay pasajeros "que traen la droga de otros estados, principalmente de Sinaloa, y aquí se reúnen con quien va a trasladarla a otro país.

"No tenemos detectado un cártel, pero queda un remanente de eso (de quienes colaboraban con el cártel de Sinaloa), y no manejan grandes cantidades porque ya se tiene gran control en las revisiones que se han intensificado en vuelos procedentes o con destino a países considerados susceptibles al trasiego".

Además, trabajan con alertas internacionales. Se realizan operativos directos, inspecciones dirigidas y aleatorias a pasajeros de rutas que se utilizan para trasladar drogas, "Australia y Japón, principalmente".

Asimismo, revisan de manera exhaustiva los vuelos de Centro y Sudamérica, y a pasajeros se aplica un protocolo distinto a la hora de pasar por la Aduana y Migración.

"Tenemos reportes de que alguien llegó, contactó con personal que conoce el movimiento en el interior de la terminal y hacen un cambio de chamarra u otras prendas en los sanitarios de las salas de última espera. En esas ropas pueden trasladar medio kilo de cocaína o de metanfetamina. Por lo que estamos muy alertas y nos ponemos en contacto con los aeropuertos de destino", señalaron las autoridades del aeropuerto capitalino.

Desde su llegada, la Semar descubrió que en los filtros de pasajeros y equipaje en mano, los equipos de rayos X mostraban "imágenes congeladas, no se veía nada, se estaba dejando pasar todo", afirmó Velázquez Tiscareño.

Las empresas de seguridad que operan los equipos "alegaban que algunos escáneres estaban fuera de servicio y otros no funcionaban. Entonces se modificaron los esquemas de vigilancia y supervisión.

"En cada punto de inspección se colocó a un efectivo para supervisar la actuación de los empleados de seguridad privada y también un equipo que detectara en tiempo real lo que se revisa en cada punto".

Diariamente, más de 140 mil personas utilizan las terminales del AICM para viajar, y existe un problema que "se está resolviendo respecto de los equipos de revisión en los filtros".

La terminal aérea cuenta en sus dos terminales con 24 equipos llamados Body Scan que son de gran utilidad para la inspección de pasajeros, ya que pueden detectar objetos ocultos en el interior del cuerpo.

Sin embargo, en el AICM sólo ocho funcionan. "Al paso de estos años se venció la garantía de los equipos y el compromiso de mantenimiento que tenían contratado con el gobierno estadunidense.

"Cuando eso ocurrió, la responsabilidad del mantenimiento se transfirió al AICM, pero la compañía Leidos, que representa al fabricante en México, ha sido demandada por otros servicios.

"La compañía desarrolladora de los equipos se deslindó de su representante en el país y nos quedamos sin poder darles servicio".

Expuso que si bien no puede dar mayores datos sobre la denuncia presentada ante la FGR, reveló que la empresa encargada de dar mantenimiento a los equipos "tiene más de 11 años trabajando aquí y los capitanes (de la Semar) que están a cargo del área de seguridad y que llegaron unos meses antes, detectaron inmediatamente que la empresa estaba haciendo cobros indebidos y el mantenimiento no se realizaba de manera correcta.

"El gran negocio de ellos no son los equipos, es el mantenimiento, y tenían por lo menos 11 años haciendo eso. El proceso de denuncia está muy avanzado."

Ante las irregularidades detectadas con Leidos, el AICM signó dos contratos –de los que La Jornada tiene copia– para el servicio de mantenimiento de todos los equipos Body Scan con la empresa Segteg México. El primero, para cumplirse en 2022-2023, con el número 118-022-AICM-35, por un monto mínimo de 3 millones 164 mil 149 pesos y máximo de 7 millones 910 mil 373 pesos.

El segundo es para el periodo 2023-2024, y está identificado con la guía 016-023-AICM-35, por un monto mínimo de 14 millones 312 mil 488 pesos y máximo de 35 millones 781 mil 222 pesos. Ambos fueron signados por el vicealmirante en retiro Francisco José Martínez Berriel, director de Administración del AICM.

La Semar también tiene bajo su responsabilidad la seguridad en la aduana del aeropuerto capitalino. La situación llegó a ser considerada trascendente, aseguran las autoridades aeroportuarias, pues allí "se mueve mucha droga", y a diferencia de los aviones de pasajeros, "es difícil que no se utilicen los vuelos comerciales ya sea con los pasajeros o en las maletas.

"Las drogas en grandes volúmenes salen o llegan en aviones dedicados. El año pasado tuvimos el mayor aseguramiento de metanfetamina en toda la historia de los aeropuertos de México, se detectaron ocho toneladas y media en frascos de shampú".

En el AICM se reportaron en los últimos 15 meses 46 mil 460 mil toneladas de carga, pero la mitad de ella arriban a la terminal en la "panza" de los aviones.

¡Horror en Six Flags! Juego mecánico falla y deja varados en las alturas a visitantes

MÉXICO.-

El parque de diversiones Six Flags vuelve a ser protagonista en redes sociales luego de que se viralizó un video del momento en que se quedó parado un vagón en la atracción 'Medusa', uno de los juegos mecánicos favoritos de sus visitantes.

La atracción se paró en lo alto de una subida; algunos trabajadores del parque subieron para auxiliar a los pasajeros.

De acuerdo con algunos comentarios en las redes sociales, el incidente se originó por una falla de energía en el juego, aunque algunos aseguraron que ese día varias atracciones tuvieron que ser detenidas por la lluvia que se registraba en ese momento.

En redes, el percance no se dejó pasar, pues aseguran los usuarios que el precio de su membresía o pase del día no es del todo económico para que sigan las fallas en el parque.

"Tanto que cobran, debería haber mejor mantenimiento y alimentos de buena calidad", "Eso ya no es normal corran por sus vidas" y "Soy yo o últimamente han estado fallando más de lo normal estos juegos", fueron algunos de los comentarios en la red social.



ANZ AGENCIA DE NOTICIAS ZIHUATANEJO

LUNES 3 DE JULIO DE 2023

Facebook: Agencia de Noticias Zihuatanejo

SIN JUGAR, MÉXICO OBTIENE PRIMERA MEDALLA DE ORO EN BEISBOL DE LOS CENTROAMERICANOS

CIUDAD DE MÉXICO.-

Sin ensuciarse, sin jugar, México consiguió una medalla de oro histórica en el beisbol. La novena tricolor aguardó durante un par de horas para disputar la final ante Cuba en los Juegos Centroamericanos y del Caribe de San Salvador 2023, pero la lluvia impidió que saltaran al terreno. Una victoria en un partido que nunca ocurrió.

Cuando todo mundo miraba un diamante cubierto por una lona y anegado por la lluvia que no cesaba, de pronto por los altavoces se escuchó el anunció que debido al clima y a las condiciones del terreno, el juego no podía disputarse. En las gradas resonó el lamento generalizado y los silbidos. Entonces vino el anuncio sorpresivo que de acuerdo con las consideraciones técnicas y reglamentarias se declaraba campeón a México.

"Debido a la lluvia que no deja de caer, obliga a los directivos a cancelar el juego por la presea de oro, ya que el terreno no cuen-ta con las condiciones idóneas para iniciar el partido. De acuerdo con el reglamento de la Confedera-ción Mundial de Beisbol y Softbol, co-mo establece en los artículos C11 y C12, el procedimiento a seguir es que México gana la medalla de oro", se escuchó con esa voz anónima.

La respuesta en las gradas fue de júbilo. Tales artículos del reglamento establecen que si la lluvia no permite disputar el partido de la final, el campeón será determinado por el mayor número de victorias durante el torneo round robin; es decir, la ronda de todos contra todos.

En esa etapa, México tuvo los mejores números para subir al podio, pues quedó con marca de 5-1 mientras Cuba finalizó con 4-2.

Era una final esperada, pues los tricolores nunca habían ganado este campeonato regional que se disputa desde 1926 y el equipo de la isla es el máximo ganador con 15 títulos.

Los aficionados mexicanos esperaban ver a su equipo en este duelo decisivo. El paso de la novena que dirigió Enrique Che Reyes alimentó esas expectativas. Durante los juegos de la ronda de apertura el Tri tuvo un paso destacado. Derrotó a Cuba con autoridad por 4-0 en su debut en San Salvador.

Después venció 4-0 a los locales salvadoreños en un choque donde los tricolores dieron la impresión de no necesitar emplearse a fondo. Siguió una blanqueada de 7-0 que le impusieron a Nicaragua y entonces sufrieron su única derrota, ante República Dominicana por 6-2. Retomaron el sendero de la victoria al superar 5-4 a Puerto Rico y 11-1 a Venezuela. Ese fue el argumento contundente para conseguir su primer campeonato en los Juegos Centroamericanos.

La lluvia no permitió que iniciara el partido programado para las 18 horas en el estadio Saturnino Bengoa de San Salvador. Mientras el campo estaba cubierto por una lona, los peloteros aguardaban el momento decisivo para salir a disputar el título.

Los minutos pasaban con su carga de incertidumbre, goteaban. Los jugadores esperaban a que el clima cediera algo y mientras tanto a engañar al aburrimiento o la impaciencia, como suele suceder en el beisbol cuando hay mal tiempo.

Dos horas más tarde ocurrió lo inesperado: El beisbol mexicano ganó su primera medalla de Juegos Centroamericanos... sin pisar el diamante. No hubo batazos fuera de los jardines ni atrapadas espectaculares ni duelos de nervios entre serpentineros. Lo que sucedió en su lugar fue la aburrida espe-ra que desembocó en una medalla de oro que muchos quisieran que se hubiera ganado con un apasionado y cerebral juego.

Pese a todo, la novena nacional exhibió el mejor beisbol del torneo. En 22 entradas consecutivas no permitieron carrera y a Venezuela le derrotaron por nocaut, es decir, según la reglas de este torneo, si un equipo supera al rival por al menos 10 carreras en la quinta entrada, se decreta la victoria.

La selección de jugadores provino de la Liga Mexicana de Beisbol y Fernando Villegas, de los Saraperos de Saltillo, fue la gran figura con una actuación memorable. Ganó la triple corona de bateo con un promedio de .611, conectó cuatro cuadrangulares y remolcó 13 carreras.

El montículo tricolor tuvo momentos destacados con Wilmer Ríos con dos victorias en igual número de aperturas, Alexandro Tovalín, con tres salidas y efectividad de 2.10 en 3.1 episodios, y Samuel Zazueta, con 2.1 entradas de labor sin admitir carreras, realizó tres apariciones y salvó un juego.

El jugador de Leones de Yucatán, Norberto Obeso, no ocultó la alegría del título y que así estaba estipulado en el reglamento que conocían desde que inició el torneo.

"Hay cosas que no se pueden controlar como la lluvia. Desde el principio del torneo se conocían las reglas y se nos dijo que había que ganar a como diera lugar. Carre-ra por carrera que se anotara sería importantísima, esa regla se nos aplicó a todos y pues al final nos favoreció. Debemos reconocer a Cuba, ellos también hicieron su esfuerzo, pero lamentablemente perdieron dos juegos y eso fue lo que les dio la medalla de plata. Seguro iba a ser un juego buenísimo", señaló Obeso. Antes, Venezuela derrotó 8-7 en ocho entradas a República Dominicana en el duelo por el bronce.



VERSTAPPEN SE LLEVA EL GP DE AUSTRIA; 'CHECO' QUEDA TERCERO



SPIELBERG, AUSTRIA.-

Max Verstappen siguió su marcha arrolladora hacia un tercer campeonato mundial en la Fórmula Uno con una brillante victoria en el Gran Premio de Austria el domingo.

Verstappen largó desde la pole por cuarta carrera seguida y se anotó su quinto triunfo seguido y el séptimo en nueve carreras esta temporada. Incrementó a 81 puntos su ventaja sobre Sergio Pérez, su compañero en el equipo Red Bull. El neerlandés hace y deshace.

Cerca del final en el circuito de Spielberg, Verstappen pidió la parada en pits para conseguir la vuelta rápida, pese al reparo de su equipo a que arriesgara. Y se llevó ese punto de bonificación en la última vuelta para completar un fin de semana perfecto tras su victoria en la carrera de sprint el sábado.

"No quiero pensar todavía en el campeonato. Nada más quiero disfrutar esto", dijo Verstappen.

A sus 25 años, Verstappen alcanzó las 42 victorias en la F1, una por delante del mito brasileño Ayrton Senna y quedar quinto en la tabla histórica.

Charles Leclerc, ganador de la carrera el año pasado, entró segundo con un retraso de 5,2 segundos al volante de su Ferrari.

El mexicano Pérez hizo una gran remontada para quedar tercero, superando al español Carlos Sainz Jr. con el otro Ferrari tras un intenso duelo. Pérez venía de encadenar cuatro Grandes Premio sin subir al podio.

"He tenido una mala racha, pero espero mantener la consistencia de este fin de semana", dijo Pérez, quien largó 15to.



LA PEOR PELÍCULA DE INDIANA JONES SEGÚN LA CRÍTICA, EL PÚBLICO (Y STEVEN SPIELBERG)

MÉXICO.-

Con la llegada de El Dial del Destino, el debate sobre cuál es la peor película de Indiana Jones ha resurgido. Las primeras críticas de la última entrega de la franquicia crearon dudas sobre si este final podría ser peor que El Reino de la Calavera de Cristal, y es que aparecieron reseñas que decían que como mínimo estaban al mismo nivel. No es precisamente lo que los fans querían oír.

Pero como siempre, las opiniones entre la crítica, el público e incluso los directores de las cintas puede variar. Casi siempre nos encontramos con puntuaciones completamente diferentes dependiendo de quién vote, y con esta saga original de George Lucas ha ocurrido lo mismo a lo largo de los años.

Así, la peor película de Indiana Jones tiene diferente título dependiendo de a quién le preguntes. De momento, con un 66% de aprobación, El Dial del Destino se lleva este deshonor según los expertos internacionales. Pero el público no opina igual porque le han otorgado un 89%, lo que la sitúa como la tercera mejor de la historia según ellos.

Los fans opinan que la más desastrosa es, con un 53% de aprobación, El Reino de la Calavera de Cristal, entrega que por parte de la crítica se alzó con un 77% quedando a la altura de El Templo Maldito.

Ahora bien, lo que es más increíble es lo que opinó Steven Spielberg en 1989 tras el estreno de la trilogía original. Para él, la más horrible de todas fue precisamente El Templo Maldito de 1984. Según recogió el periódico Sun Sentinel, no solo dijo que era "horrible" sino que era "demasiado oscura" y que no tenía "sentimientos personales".

Fue muy crítico con ella, incluso más que con la cuarta parte de Indiana Jones de 2008 de la cual dijo que aunque había cosas que no le convencían, acabó muy feliz con la película. Una reacción bastante diferente desde luego.

Las que definitivamente se salvan son En Busca del Arca Perdida y La Última Cruzada, las dos mejor valoradas por expertos y espectadores con un 93/96% y 84/94% respectivamente. Ahora te toca elegir a ti.

¡BODA EN PUERTA! MICK JAGGER SE COMPROMETE CON SU NOVIA 43 AÑOS MENOR

ESTADOS UNIDOS.-

El vocalista de los Rolling Stones, Mick Jagger, de 79 años, se ha comprometido con su novia Mel Hamrick, de 36, tras ser padre de su octavo hijo.

La noticia se hizo pública cuando se vio a Hamrick con un anillo de diamantes, y de acuerdo con los comentarios de amigos íntimos de la pareja, se trataría de un anillo de compromiso.

Mick Jagger y Mel Hamrick se conocieron en 2014 y comparten un hijo de seis años llamado Deveraux. La exbailarina les ha confesado a sus amigos que es cierto que se casa, pero que cuando el cantante se lo pidió el mes pasado y le ofreció el anillo de compromiso, se lo tomó a broma y hasta le hizo gracia.

"Melanie estaba en el American Ballet Theatre y les dijo a sus amigas que estaba comprometida con Mick (...) Su familia también sabe que están comprometidos y están encantados", ha explicado una fuente anónima a The Mirror, medio británico.

La pareja que se lleva 43 años de diferencia no tiene planes de boda inmediatos, aunque la idea del compromiso tiene un significado muy importante, ya que son padres de un hijo en común. ¡Enhorabuena a la feliz pareja!

Cabe destacar que este es el tercer compromiso de Mick, quien se casó por primera vez en 1971, hace 52 años, con Bianca Pérez Mora Macías, conocida más tarde como Bianca Jagger, con la que tuvo a Jade Jagger. Se divorciaron siete años después y ese mismo año Mick se casó con la supermodelo Jerry Hall. Celebraron su matrimonio no oficial, en Bali, Indonesia, en 1990, antes de separarse nueve años después.

Mick tiene cuatro hijos más con su expareja Jerry: Elizabeth, James, Georgia y Gabriel. En 1999 tuvo a Lucas, fruto de su relación con la modelo y presentadora de televisión brasileña, Luciana Gimenez.



ANZ
AGENCIA DE NOTICIAS ZIHUATANEJO

LUNES 3 DE JULIO DE 2023
Facebook: Agencia de Noticias Zihuatanejo

Vehículos se salen de la carretera en hechos distintos

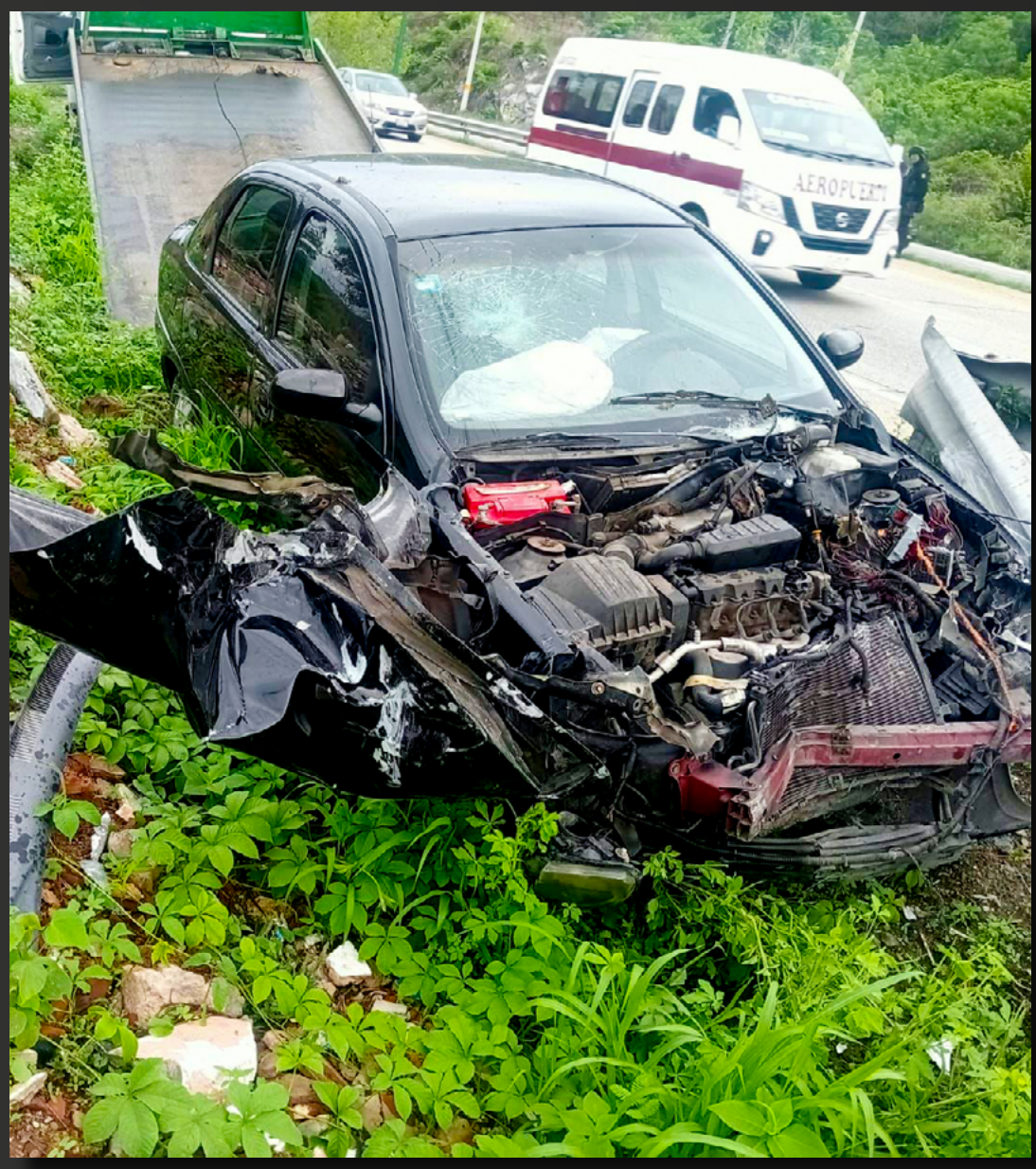

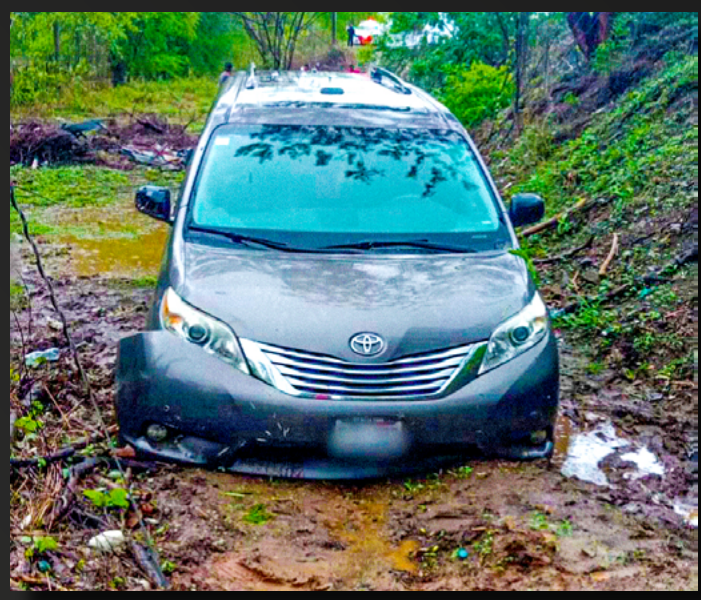

"Uno cerca del entronque de El Posquelite y otro a la altura de Fragata

ZIHUATANEJO, GRO., A 03 DE JULIO DE 2023.-

Un auto se salió del bulevar que conduce al Aeropuerto Internacional de Zihuatanejo, por lo que se impactó contra la valla de contención y en otro hecho distinto, una camioneta se salió de la carretera nacional Zihuatanejo-Lázaro Cárdenas para detenerse en un camino de terracería en donde quedó atascada.

De acuerdo con la información obtenida, la mañana del viernes el chofer de un Chevrolet Corsa, negro, con placas de Guerrero; al salir levemente de la vialidad se impactó contra la barra de contención, por ello el auto resultó con daños en el frente y la estructura de acero de la carretera quedó arruinada.

Ya por la tarde, una camioneta Toyota Sienna, color café, con placas del Distrito Federal; al salirse de la Zihuatanejo-Lázaro Cárdenas, se detuvo en un camino de terracería en el que quedó atascada debido al reblandecimiento de la tierra por la lluvia.

En ambos casos, los operadores de la empresa de Grúas Ápside se hicieron cargo de retirar el Corsa de la vialidad para remitirlo al corralón por indicaciones del personal de la Guardia Nacional; y la Sienna fue trasladada a un taller para su reparación, pues no provocó daños a terceros.

Presunto ladrón se fractura al caer de una barda de cuatro metros de altura



"Presuntamente robaba el motor de un aire acondicionado

ZIHUATANEJO, GRO., A 03 DE JULIO DE 2023.-

Un presunto ladrón resultó con fracturas en las piernas y en pelvis al caer de una barda de aproximadamente 4 metros de altura, de una propiedad ubicada en calle Coacoyul, Ixtapa.

Fue durante la noche del viernes, cuando reportaron al personal de Protección Civil del estado y de la dirección municipal de Bomberos que había un joven lesionado de las piernas luego de caer de una barda.

Presuntamente, salía aprisa tras ser descubierto que había tratado de robar el motor de un aire acondicionado, por lo que se cayó de la barda y se produjo fracturas en fémur y pelvis, cuando fue atendido por los paramédicos les aseguró que no sentía las piernas.

Los paramédicos procedieron a inmovilizarlo con férulas y una camilla rígida, posteriormente lo trasladaron al Hospital General "Dr. Bernardo Sepúlveda Gutiérrez" para ser intervenido por el personal médico de Urgencias; su estado de salud fue reportado como grave.

De este suceso también tomaron conocimiento las corporaciones de seguridad.

Presunto ladrón se fractura al caer de una barda de cuatro metros de altura



"Presuntamente robaba el motor de un aire acondicionado

ZIHUATANEJO, GRO., A 03 DE JULIO DE 2023.-

Un presunto ladrón resultó con fracturas en las piernas y en pelvis al caer de una barda de aproximadamente 4 metros de altura, de una propiedad ubicada en calle Coacoyul, Ixtapa.

Fue durante la noche del viernes, cuando reportaron al personal de Protección Civil del estado y de la dirección municipal de Bomberos que había un joven lesionado de las piernas luego de caer de una barda.

Presuntamente, salía aprisa tras ser descubierto que había tratado de robar el motor de un aire acondicionado, por lo que se cayó de la barda y se produjo fracturas en fémur y pelvis, cuando fue atendido por los paramédicos les aseguró que no sentía las piernas.

> *Los paramédicos procedieron a inmovilizarlo con férulas y una camilla rígida, posteriormente lo trasladaron al Hospital General "Dr. Bernardo Sepúlveda Gutiérrez" para ser intervenido por el personal médico de Urgencias; su estado de salud fue reportado como grave.*

De este suceso también tomaron conocimiento las corporaciones de seguridad.

Tres masculinos heridos en accidente carretero



ATOYAC, GRO., A 03 DE JULIO DE 2023.-

Tres personas resultaron heridas, tras sufrir un accidente, cuando viajaban en una camioneta color roja .

El hecho ocurrió ayer viernes a las 11 de la noche sobre la carretera Atoyac - Paraíso a la altura del punto conocido como el Chachalaco.

Debido a que la carretera se encuentra mojada por las intensas lluvias, originando que las llantas de la unidad motriz se derrapara.

A través de una llamada telefónica al número de emergencia 911, se reportó el accidente, por lo que más autoridades como protección civil municipal, y la delegación Cruz Roja brindaron los primeros auxilios a los tres masculinos lesionados, quienes fueron llevados al hospital regional de Atoyac, para su atención médica .



Poste de Luz a punto de caer

ATOYAC, GRO., A 03 DE JULIO DE 2023.-

Un poste de Luz esta apunto de caer y csusar un accidente el poste puede causar un apagon y dejar sin luz varias comunidades de la parte alta de la sierra.

Los habitantes de la comunidad de Santo Domingo han reportado este hecho a la Comision Federal de Electricidad sin que estas hagan caso.

Cabe destacar que desde hace ya tiempo las comunidades de la ruta Atoyac Pie de la Cuesta han reportado que hay muchos apagones pero si se cae el poste pueden dejar sin luz a la comunidad de Carrizo, Santo Domingo, Pie de la Cuesta y Rio del Balsamo.

El poste se encuentra adelante de la comunidad de la cebada y los habitantes temen que con estas lluvias se caiga debido a que la tierra esta muy blanda.

ANZ
AGENCIA DE NOTICIAS ZIHUATANEJO

LUNES 3 DE JULIO DE 2023
Facebook: Agencia de Noticias Zihuatanejo

4 muertos y 6 lesionados

En fuerte accidente entre una urvan turística y auto en La Unión



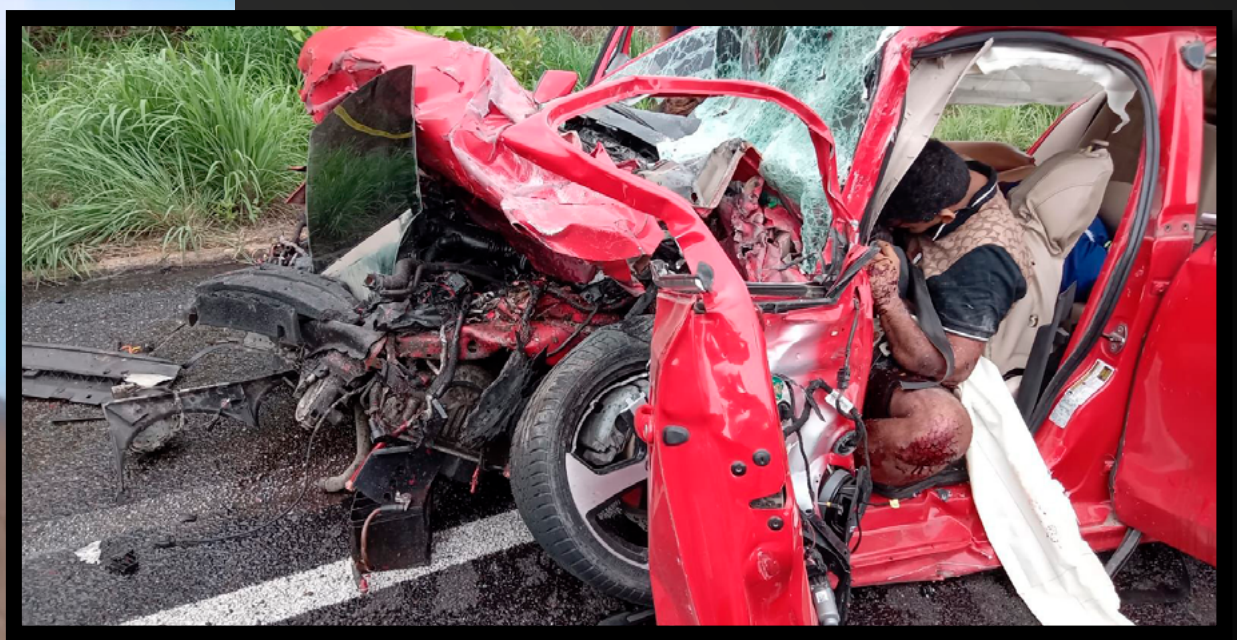

> ***De Michoacán y Querétaro, las víctimas del fatal accidente en La Unión***

> ***Tres de las víctimas terminan prensadas en el tramo Troncones-Pantla***

LA UNIÓN DE ISIDORO MONTES DE OCA, GRO., A 03 DE JULIO DE 2023.-

Cuatro personas muertas, tres de ellas prensadas, y seis personas lesionadas, dejó el choque entre una urvan de transporte turística y un auto en La Unión.

El accidente ocurrió pasadas las 14 horas sobre la carretera Zihuatanejo-Lázaro Cárdenas, en el tramo Troncones-Pantla. La urvan con turistas extranjeros a bordo se incendió luego del impacto.

Al lugar acudieron bomberos y paramédicos de la Secretaría de Gestión Integral de Riesgos y Protección Civil del estado para sacar los cuerpos y trasladar a los lesionados a un hospital.

Las personas involucradas en el fatal accidente en el que murieron cuatro y seis quedaron lesionadas en La Unión, provenían de Michoacán y Querétaro.

Una Van turística y un auto particular se accidentaron la tarde de este domingo en el tramo Troncones-Pantla de ese municipio de la región Costa Grande.

En reportes oficiales se informó que los turistas de Michoacán lesionados son: Daniel N., y Maribel N., de 19 años, Javier N., de 20 años y Estefanía N., de 21 años de edad.

Mientras que las personas originarias de Querétaro son Luz Elena N., 18 años de edad y Jimena N., de 20.

Informaron que los ocupantes de la Van se dirigían a Peribán, Michoacán, de donde son originarios.

Las personas lesionadas fueron trasladadas al Hospital General de Zihuatanejo en ambulancias de la Secretaría de Gestión Integral de Riesgos y Protección Civil de Guerrero y de las direcciones municipales de La Unión y Zihuatanejo.

