

ADMITEN DE FORMA PROVISIONAL AL BARCELONA EN PRÓXIMA LIGA DE CAMPEONES

ANZ
DIARIO DIGITAL

ZIHUATANEJO, GUERRERO / DIRECTOR GENERAL: ROGELIO CENDEJAS ROSALES
TEL: 755 101-9983 / VIERNES 28 DE JULIO DE 2023

SEMARNAT BUSCA DECLARAR COMO ÁREA DE PROTECCIÓN DE FLORA Y FAUNA (APFF) A LA ZONA DE LA MAJAHUA EN ZIHUATANEJO

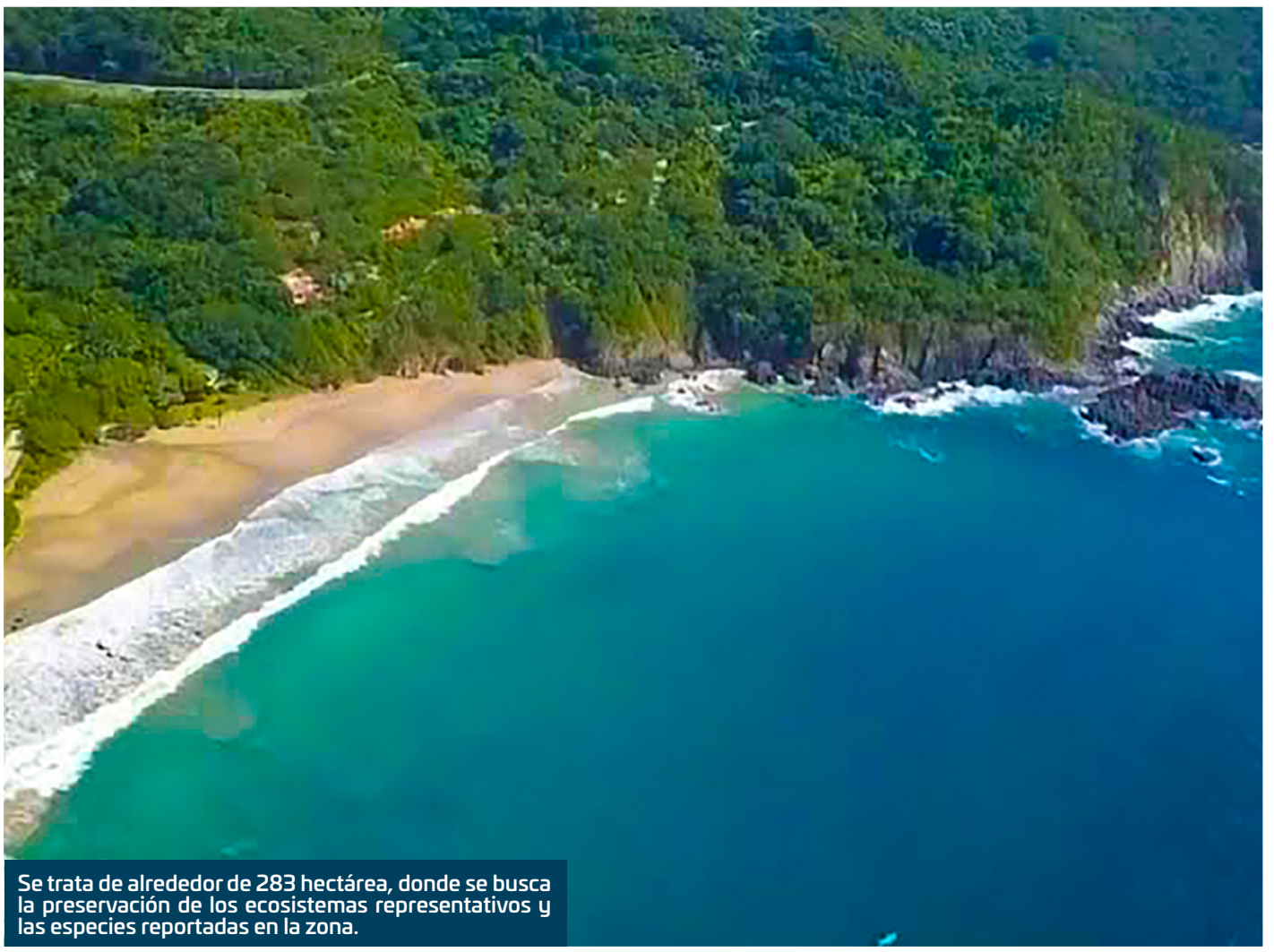

Se trata de alrededor de 283 hectárea, donde se busca la preservación de los ecosistemas representativos y las especies reportadas en la zona.

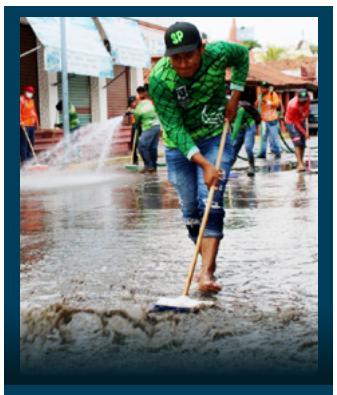

SERVICIOS PÚBLICOS REDOBLA ESFUERZOS EN LAVADO DE CALLES PARA MANTENER ZIHUA LIMPIO

Cumpliendo la instrucción del presidente Jorge Sánchez Allec de no escatimar recursos ni esfuerzos en el mejoramiento de la imagen de Zihuatanejo, personal de las diferentes áreas operativas de la dirección de Servicios Públicos realizó un trabajo coordinado de lavado de avenidas principales y calles de la zona urbana



CRUZ ROJA OFRECERÁ CONSULTAS MÉDICAS GRATUITAS

JORGE SÁNCHEZ ALLEC INAUGURA EN LA PUERTA UNA DE LAS OBRAS MÁS GRANDES DE PAVIMENTACIÓN

Es la calle que va de la escuela Ejército Mexicano a la carretera federal a Zihuatanejo de la colonia Valle del Sol



AL 80 POR CIENTO LA OCUPACIÓN HOTELERA EN IXTAPA-ZIHUATANEJO, TURISTAS LLEGAN POR TIERRA Y AIRE



ANZ
AGENCIA DE NOTICIAS ZIHUATANEJO

VIERNES 28 DE JULIO DE 2023
Facebook: Agencia de Noticias Zihuatanejo





Al 80 por ciento la ocupación hotelera en Ixtapa-Zihuatanejo, turistas llegan por tierra y aire

EDGAR MAGAÑA

ZIHUATANEJO, GRO., A 28 DE JULIO DE 2023.-

El arribo de turismo nacional se ubicó al 80 por ciento durante este jueves en el que miles de visitantes llegaron por tierra y aire a Ixtapa-Zihuatanejo.

La Secretaría de Turismo del Estado informó que el Centro Integralmente Planeado (CIP) de Ixtapa alcanzó un 88.2 por ciento de habitaciones de hotel ocupadas; mientras que Zihuatanejo obtuvo un 49.7 por ciento por el mismo concepto, dando una ocupación conjunta del 81.7 por ciento.

Este jueves se reportó la llegada vía aérea de cientos de turistas procedentes de la capital del país, a lo que se sumó el arribo vía de miles de visitantes a través de la Autopista Siglo XXI.

Se espera que este fin de semana la actividad turística llegue al 90 por ciento, tomando en cuenta el alto flujo de gente procedente de lugares como Guanajuato, Michoacán y Querétaro.

Tecnológico Nacional de México
Campus Costa Grande

TECNOLÓGICO NACIONAL DE MÉXICO

INSTITUTO TECNOLÓGICO de la Costa Grande
Zihuatanejo, Gro.

Oferta educativa

Licenciaturas:
Arquitectura
Administración
Contador Público

Ingenierías:
Sistemas Computacionales
Gestión Empresarial
Electromecánica

Costo de la Ficha
$ 700.00

Entrega de fichas
Fecha límite
2 de agosto

Examen de admisión
7 y 8 de Agosto

Mayores informes
755 101 46 05

Vía correo electronico
admisiones@costagrande.tecnm.mx

ANZ
AGENCIA DE NOTICIAS ZIHUATANEJO

VIERNES 28 DE JULIO DE 2023
Facebook: Agencia de Noticias Zihuatanejo



Semarnat busca declarar como Área de Protección de Flora y Fauna (APFF) a la zona de La Majahua en Zihuatanejo

Se trata de alrededor de 283 hectárea, donde se busca la preservación de los ecosistemas representativos y las especies reportadas en la zona.

ROGELIO CENDEJAS

ZIHUATANEJO.- 28 DE JULIO DEL 2023.-

La Secretaría de Medio Ambiente y Recursos Naturales (Semarnat), a través de la Comisión Nacional de Áreas Naturales Protegidas (CONANP), realizó la propuesta para que la zona de la Majahua en Zihuatanejo, denominada "Área de protección de Flora y Fauna, Hermenegildo Galeana", la cual consta de una extensión de alrededor de 2083 hectáreas y se busca sea declarada como ANP, proyecto que fue publicado el pasado 6 de julio en el Diario Oficial de la Federación.

De acuerdo al proyecto, mismo al que Diario Digital ANZ tuvo acceso, este polígono costa del 0.19 por ciento de la superficie total de Zihuatanejo y se localiza en la porción sur del municipio en la localidad de Ixtapa, la cual tiene acceso por la carretera escénica la Majahua y donde actualmente se encuentra el centro de operación de Protección Civil y Policía Estatal "Este será el principal punto de ingreso a la Área de Protección de Flora y Fauna (APFF) Hermenegildo Galeana.

El estudio fue realizado por personal de la Semarnat y la CONANP, así como por el Fondo Nacional de Turismo (Fonatur), y tiene como objetivo la preservación de los ecosistemas representativos y las especies reportadas en la zona.

Entrevistado sobre esta propuesta, el Biólogo, Pablo Mendizabal, señaló que este lugar que se pretende se convierta en una APFF, se encuentra en lo que se conoce como "Cerro de las antenas", y la caía hacia la zona de la playa La Majahua, en términos generales creo que se trata de una buena noticia, porque se busca proteger una zona con muy alta biodiversidad y que se evita que pueda caer en tentación de algunas personas que piensen desarrollar de mala manera la hacer algún tipo de invasión.

Aun así, consideró que se espera que exista participación de la sociedad y que se les tome en cuenta para que incluso se pueda pensar en que alguno de ese porcentaje de ese gran polígono se pueda reservar también para un posible desarrollo turístico, "Podría ser un 5 o 10 por ciento de toda la APFF, sin que ello representara alguna afectación, sobre todo las áreas de mayor cercanía con el mar".





Por su parte Miguel Morán Camarillo, miembro de Grupo Zihuatanejo, indicó que es algo positivo la preservación natural de esta áreas pero considera que este proyecto no debería afectar la parte que tiene un gran valor turístico, ya que son zonas de Zihuatanejo que se pueden desarrollar muy bien "Cuidar bien que no haya esa expropiación porque de lo contrario se quitaría esa posibilidad".

Lo que me parece importante, y que incluso se le puede pedir a la Semarnat es que se retome el proyecto también como Área Natural Protegida (ANP) de la zona de Las Salinas, donde lamentablemente se sabe que es muy complicada la situación y es un problema para la imagen urbana (como hoy se encuentra), por lo que si esa marina se volviera una ANP y se quita todo el problema de contaminación que existe ahí, es desde hace mucho tiempo el sueño de la gente de Zihuatanejo, que ahí pueda convertirse en un parque.



Jorge Sánchez Allec inaugura en La Puerta una de las obras más grandes de pavimentación



> ***Es la calle que va de la escuela Ejército Mexicano a la carretera federal a Zihuatanejo de la colonia Valle del Sol.***

ZIHUATANEJO.- 28 DE JULIO DEL 2023.-

Cumpliendo con el compromiso de realizar las obras y acciones de gobierno que ayuden a consolidar la transformación de Zihuatanejo, el presidente Jorge Sánchez Allec, acompañado de integrantes de la Comuna, representantes vecinales y directores municipales, inauguró este miércoles la calle que va de la escuela Ejército Mexicano a la carretera federal a Zihuatanejo de la colonia Valle del Sol y que a partir de esta fecha servirá como un circuito vial para el desahogo de esta zona del municipio, mejorando sus condiciones de movilidad y su desarrollo.

Se trata de una de las obras de pavimentación más grandes realizadas en esta parte del municipio, con una extensión de 345 metros lineales, en cuya ejecución se incluyeron los servicios de agua potable, drenaje sanitario y alumbrado público, lo que permitirá mejorar la calidad de vida de las familias que ahí habitan.

"Es una obra que no tan solo consiste en la pavimentación, es una obra que superó por mucho nuestras expectativas porque es una red de drenaje, una extensión de electrificación y que va a beneficiar no solamente a quienes vivimos aquí", resaltó Rubén Sotelo Pérez, presidente de la colonia Valle del Sol, quien hizo el compromiso de apoyar otros planes o proyectos que se puedan desarrollar en dicha zona, "porque queremos seguir caminando de la mano de una administración como la tuya, la que has llevado con finanzas sanas y bien administradas, que es lo que ha permitido tener este tipo de obras y los servicios de calidad con los que contamos en el municipio", le dijo al presidente Jorge Sánchez Allec.

En su mensaje, el alcalde Sánchez Allec enfatizó que la pavimentación de la calle Ejército Mexicano de esta colonia del núcleo poblacional La Puerta, la realizó su gobierno en atención a una "necesidad fundada y motivada" que en su momento le fue planteada tanto por Rubén Sotelo Pérez, como por el director de la escuela secundaria que lleva el nombre de dicha vialidad.

Abundó que "si bien es cierto, hoy estamos inaugurando esta calle Ejército Mexicano, la próxima semana vamos a estar inaugurando el distribuidor vial de La Puerta, que era un compromiso también con los vecinos", además de informar que se pavimentó un importante tramo carretero que finaliza en el entronque de Ixtapa; mientras que sobre el camino que conduce a El Posquelite se está construyendo un puente para resolver el problema de incomunicación que se sufría en cada temporada de lluvias.

"Me siento muy contento de estar aquí con ustedes, cumpliendo un compromiso primero, pero también solucionando un tema de circulación vial y de necesidad de los vecinos muy importante", remarcó el Ejecutivo municipal, quien confió en que de la mano de todos los vecinos de La Puerta, "vamos a seguir desarrollando de manera oportuna este importante núcleo poblacional".

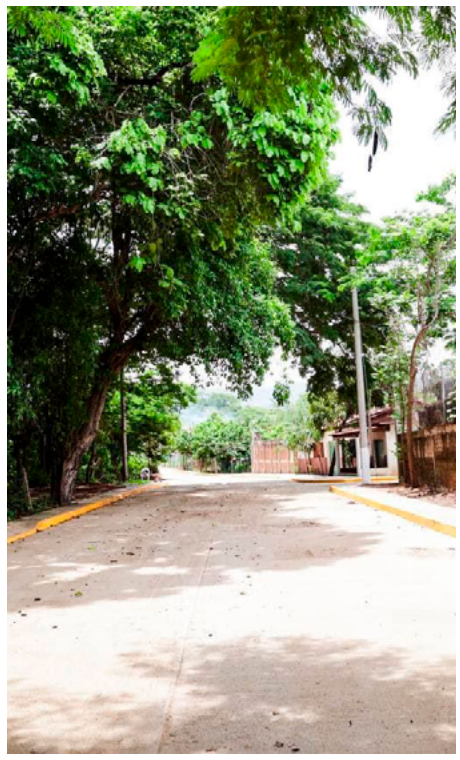



ANZ
AGENCIA DE NOTICIAS ZIHUATANEJO

VIERNES 28 DE JULIO DE 2023
Facebook: Agencia de Noticias Zihuatanejo

Servicios Públicos redobla esfuerzos en lavado de calles para mantener Zihua Limpio









ZIHUATANEJO.- 28 DE JULIO DEL 2023.-

Cumpliendo la instrucción del presidente Jorge Sánchez Allec de no escatimar recursos ni esfuerzos en el mejoramiento de la imagen de Zihuatanejo, personal de las diferentes áreas operativas de la dirección de Servicios Públicos realizó un trabajo coordinado de lavado de avenidas principales y calles de la zona urbana de Zihuatanejo, lo que permitió obtener importantes resultados en la limpieza de la Ciudad de Todos.

Lo anterior se desprende de lo expresado por el titular de la citada dependencia del gobierno municipal, David Luna Bravo, al informar que en esta actividad participaron trabajadores de los departamentos de Marques y Jardines, Limpia, Mejoramiento Urbano, Participación Ciudadana, Guardias Ambientales y Alumbrado Público, quienes cubrieron avenidas del primer cuadro de la ciudad como José María Morelos y Pavón, Benito Juárez, 5 de Mayo y Paseo de La Boquita, así como las calles Cuauhtémoc, Carteros, H. Colegio Militar, Antonia Nava, Ignacio Manuel Altamirano, Catalina González, Ejido y Nicolás Bravo.

Mencionó que para la realización de estos trabajos se hizo necesario el desplazamiento de pipas con suficiente agua, además de la utilización de herramienta manual como cepillos, palas, escobas y una carretilla para el levantamiento del lodo adherido en el suelo, lo que facilitó la limpieza de las calles avenidas, previniendo con ello las infecciones respiratorias entre la población, generadas en temporada de lluvias, principalmente.

UNIVERSIDAD
CEUSJIC
COMPROMETIDOS CON LA CALIDAD EDUCATIVA
¡Carreras y planes diseñados para ti! En la Universidad CEUSJIC, contamos con más de 20 programas académicos, 5 campus en el país y más de 1,500 alumnos activos
¡Contamos con preparatoria, licenciaturas, maestrías y doctorados!
Teléfono 755 554 19 00
#SOMOSCEUSJIC
Ceusjic.edu.mx



ANZ
AGENCIA DE NOTICIAS ZIHUATANEJO

VIERNES 28 DE JULIO DE 2023
Facebook: Agencia de Noticias Zihuatanejo



Cruz Roja ofrecerá consultas médicas gratuitas

> *Todos los días lunes*

EDGAR MAGAÑA

ZIHUATANEJO, GRO., A 28 DE JULIO DE 2023.-

La Delegación de la Cruz Roja Zihuatanejo ofrecerá consultas médicas gratuitas los días lunes como apoyo a la población.

Para acudir primeramente se tiene que agendar una cita al número 7555549432, esto con la finalidad de asignar un espacio en el horario de 8:30 a las 13:30 horas en el que se estará realizando la atención médica general.

Las instalaciones de la Cruz Roja de Zihuatanejo se ubican en avenida Las Huertas en la colonia Centro, a una cuadra de Telmex.

La intención es apoyar a la ciudadanía que más lo requiere para que acceda a una revisión general sin ningún tipo de costo.



En redes sociales venden fertilizante entregado por gobierno federal a campesinos



lo fertilizantes son 12 bultos de cada uno, la verd
o los ocupo..
oto ofertas solo efectivo 💲





ZIHUATANEJO, GRO., A 28 DE JULIO DE 2023.-

Ciudadanos dieron a conocer que en redes sociales se ha puesto a la venta fertilizante que el gobierno federal entregó a campesinos de esta región para sus cultivos.

Se informó que en un grupo de venta de Facebook de Zihuatanejo, se ofertaron 12 bultos de DAP y 12 bultos de UREA de 25 kilogramos cada uno. El vendedor especificó que él no los necesitaba y que estaba dispuesto a escuchar ofertas siempre y cuando se le pagara en efectivo.

La publicación rápidamente atrajo la atención de personas que comenzaron a ofrecer cantidades variadas para hacerse de este producto.

Desde hace semanas el gobierno federal comenzó a entregar el fertilizante a los campesinos de la región, aunque se han registrado quejas, ya que algunos trabajadores del campo no están en el padrón y requieren ser tomados en cuenta.

Además de que se ha señalado que el apoyo se entrega a personas que no lo necesitan.

Obra de remodelación del Partenón avanza en tiempo y forma

> ***Será incluido en la promoción de Pueblo Mágico***

MIJAIL ABARCA

ZIHUATANEJO.- 28 DE JUNIO DEL 2023.-



El proyecto turístico-cultural de El Partenón de Zihuatanejo será incluido en la promoción de Pueblo Mágico que será diseñado para lanzarse a nivel nacional e internacional, informó el Presidente municipal Jorge Sánchez Allec.

Cabe destacar que este emblemático lugar forma parte importante del desarrollo turístico del municipio y sobre todo de los nuevos atractivos, gracias a la exposición de eventos de talla nacional e internacional.

Respecto a la remodelación del inmueble, el edil precisó que ya se concluyó el acceso principal y en estos momentos se trabaja en los módulos del sanitario; retirando lo que ya no formará parte del edificio principal.

En él área del alberca están terminando trabajos de relleno porque se construirá un escenario en el que se harán diversas expresiones artísticas y culturales, que podrá ser apreciado por mil asistentes.

Una vez inaugurado se estima fijar para el acceso una cuota de recuperación con una tarifa similar a la del Museo Arqueologico de la Costa Grande, esto para cubrir los gastos primarios del inmueble.

ANZ
AGENCIA DE NOTICIAS ZIHUATANEJO

VIERNES 28 DE JULIO DE 2023
Facebook: Agencia de Noticias Zihuatanejo

Alcalde Crescencio Reyes Torres instruye restauración del alumbrado público en la comunidad de Chutla de Nava





LA UNION DE ISIDORO MONTES DE OCA, GRO., 28 DE JULIO DE 2023.-

Cumpliendo con el compromiso de estar atento a las necesidades de las comunidades y la población en general, el alcalde Crescencio Reyes Torres instruyó a la Dirección de Alumbrado Público del municipio de La Unión para resolver la falta de luminarias en la comunidad de Chutla de Nava.

En respuesta a esta indicación, el personal de Alumbrado Público, encabezado por el director de dicha área, se presentó en la comunidad para atender las necesidades de la población en materia de alumbrado. Se llevaron a cabo labores de restauración que incluyeron la instalación de nuevas luminarias en las calles, la cancha y la plaza principal. Asimismo, se procedió al cambio de focos, lámparas y fotoceldas en aquellas zonas que lo requerían.

Gracias a estos trabajos, la iluminación nocturna en Chutla de Nava ha sido completamente restaurada, lo que ha contribuido a mejorar significativamente la seguridad en toda la zona.

Estas acciones forman parte de los esfuerzos del gobierno municipal, liderado por el alcalde Crescencio Reyes, en La Unión de Isidoro Montes de Oca, para atender las necesidades de todos los ciudadanos y garantizar un entorno más seguro y habitable para la comunidad.







Ayuntamiento de Petatlán retira más de 300 toneladas de basura y lodo en el Arroyo del Mesón







PETATLÁN.- 28 DE JULIO DEL 2023.-

Como parte de los trabajos de prevención de inundaciones, la dirección de servicios públicos en coordinación con el equipo de maquinaria de nuestro municipio llevaron a cabo desde el día martes una ardua limpieza del cauce del arroyo del Meson donde con 2 retroexcavadoras y 3 volteos retiraron más de 300 toneladas de lodo y basura, esto con la finalidad de evitar que se formen diques que impidan el paso del agua en caso de un aumento en los niveles de agua de dicho cuerpo de agua.

Invito a los ciudadanos a no tirar basura al arroyo, ya que es unos de los principales motivos de riesgo en caso de inundaciones.

ANZ
AGENCIA DE NOTICIAS ZIHUATANEJO

VIERNES 28 DE JULIO DE 2023
Facebook: Agencia de Noticias Zihuatanejo

DOMINGO 30 DE JULIO

PROYECTO DE NACIÓN 2024-2030:

POR LA RADICALIZACIÓN DE LA CUARTA TRANSFORMACIÓN DESDE LAS BASES

EN MORENA EL PUEBLO MANDA

EJES TEMATICOS

- Economia con justicia social
- Soberanía Energética
- Bienestar social
- Trabajo
- Ciencia, tecnología y humanismo

Centro Social Municipal
09:00 AM

Av. Bahia de Zihuatanejo,
Calle: Chincoazen
Col. Centro
Cerca de Milano

¡COSTA GRANDE!

UNETE PARA SEGUIR HACIENDO HISTORIA

COMITES, MILITANCIA, SIMPATIZANTES Y CIUDADANIA EN GENERAL

Fiscal Regional de Acapulco acude a Tres Palos para liberar la vía carretera Pinotepa-Nacional



ACAPULCO, GRO. A 27 DE JULIO DEL 2023.-

Por instrucción de la Fiscal General del Estado Mtra. Sandra Luz Valdovinos Salmerón, el Fiscal Regional de Acapulco Lic. Rafael Saldaña Julián, atendió a familiares de Irving "N" quienes junto con pobladores de Tres Palos mantenían bloqueada la carretera Acapulco-Pinotepa Nacional en protesta por su detención.

> *En ese sentido, el Lic. Saldaña Julián les informó que se encuentra detenido y a disposición del Agente del Ministerio Público por el delito Contra la Salud en su modalidad de Narcomenudeo, en la ciudad de Acapulco.*

Posteriormente, se trasladó a los familiares hasta la zona del bloqueo, lugar donde se dialogó con los pobladores y se acordó la liberación de la vía.

Dichas acciones se llevaron a cabo con el apoyo del Ejército Mexicano, Guardia Nacional y Policía Estatal.

La Fiscalía General del Estado refrenda el compromiso de informar y mantener el diálogo permanente con las y los guerrerenses.

#FiscalíaATuAlcance
#FiscalíaDePuertasAbiertas





ANZ
AGENCIA DE NOTICIAS ZIHUATANEJO

VIERNES 28 DE JULIO DE 2023
Facebook: Agencia de Noticias Zihuatanejo









Recibe Aidé Ibarez a integrantes del Concejo Comunitario de Costa Chica y a coordinadores de las etnias Me Phaa y Tu´un Savi





“Solicitan personal médico y de enfermería en las unidades de la región

“Urgen la puesta en marcha del Hospital de la Comunidad de Ayutla

CHILPANCINGO, GRO., A 28 DE JULIO DE 2023.-

La secretaria de Salud Guerrero, Aidé Ibarez Castro, acompañada de los subsecretarios de Planeación, Roberto Núñez Hernández, de Prevención y Control de Enfermedades, Jesús Ulises Adame Reyna, se reunieron con el presidente municipal de Acatepec, Romualdo Díaz Rosas, con integrantes del Concejo Comunitario de Costa Chica y el diputado local, Alfredo Sánchez Esquivel.

En la reunión, la titular de la Secretaría de Salud, escuchó a los integrantes del concejo, quienes representados por el diputado del Distrito: 14 de Ayutla, entre sus peticiones denunciaron la ausencia de personal médico en las unidades de primer nivel de atención del municipio, sumado a que aún no se concluye el inmueble que albergará al nuevo hospital de Ayutla.

También dijeron ser portavoz de más de 150 localidades que piden mayor atención médica.

Ibarez Castro acordó con los presentes que se va realizar una revaloración del personal que labora en la región, la cual será por parte de la federación y a través del IMSS-Bienestar.

Sostuvo que la Secretaría de Salud atenderá sus peticiones, por lo que pidió un tiempo para la puesta en marcha del nuevo hospital de Ayutla.

Al respecto explicó que los tiempos de entrega se han ido modificando, porque se busca entregar una unidad en óptimas condiciones, con personal capacitado y con las habilidades para operar los equipos médicos y para dar el mejor servicio a la comunidad.

> *Respecto al viejo hospital dijo que se valora la posibilidad de reformar los servicios que ahí se ofrecen. Además, en conjunto con los asistentes a esta reunión, acordaron una visita a las instalaciones de lo que será el nuevo hospital, para dar fe de los avances y confirmar las evidencias presentadas por parte de la subsecretaria de Planeación del equipo médico instalado en dicha unidad.*



ANZ AGENCIA DE NOTICIAS ZIHUATANEJO

VIERNES 28 DE JULIO DE 2023

Facebook: Agencia de Noticias Zihuatanejo

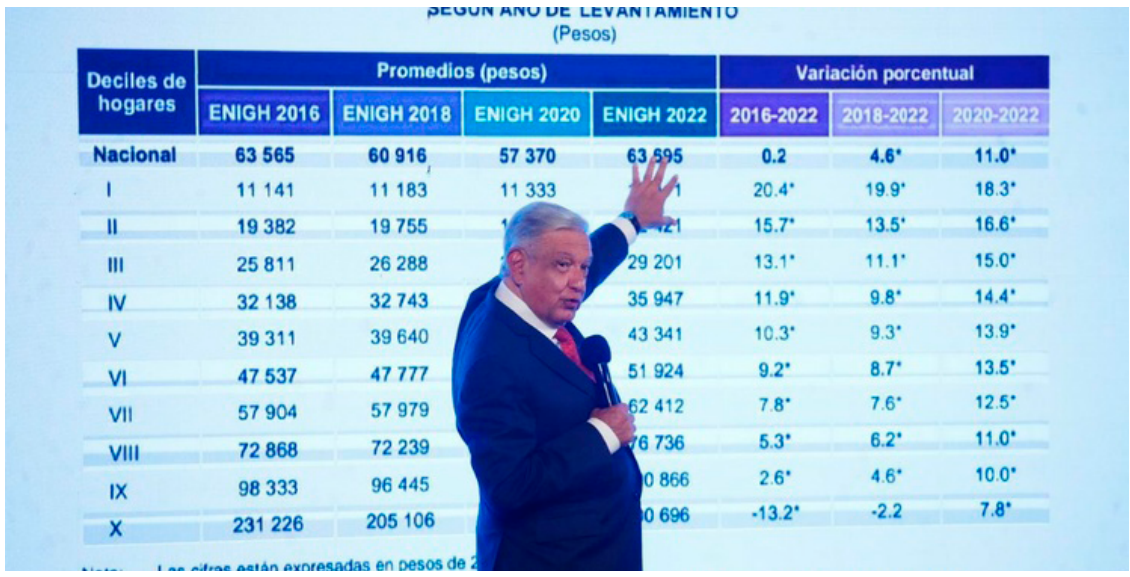

Se ha reducido 6 puntos la brecha entre ricos y pobres, destaca AMLO

MÉXICO.-

Al presentar los resultados de la Encuesta Nacional de Ingresos de los Hogares realizada por el Instituto Nacional de Estadística y Geografía (Inegi), el presidente Andrés Manuel López Obrador destacó que la brecha entre los más ricos y los más pobres se ha reducido en seis puntos en lo que va de su gobierno.

Pues en 2016 los más ricos tenían ingresos 21 veces más altos que el decil más bajo; mientras que hasta julio de 2022, esa brecha se colocó en 15 veces.

En la mañanera de este jueves, el mandatario federal destacó que esta encuesta se realiza cada dos años y en el más reciente, de julio de 2022, los resultados mostraron que "nuestra política de bienestar funciona". Señaló que el estudio muestra los ingresos trimestrales de la población.

Con base en las conclusiones del estudio del Inegi, el tabasqueño presentó 12 puntos que evidencian un aumento en el bienestar de las personas, en particular de los más vulnerables.

El ingreso laboral para 10 por ciento de los hogares más pobres, dijo, se incrementó en promedio 29 por ciento de 2018 a 2022 en términos reales. "El tiempo que llevamos, hasta julio de 2022".

Agregó que por programas sociales, de 2018 a 2022 se dio un aumento real de 24 por ciento para 10 por ciento de la población más pobre; en comparación con el periodo 2016-2018 (antes que llegara a la Presidencia), ese indicador se redujo 17 por ciento.

"Es decir, la inversión a los pobres mientras de 2016 a 2018 se redujo 17 por ciento nosotros, lo aumentamos de 2018 a 2022 en 24 por ciento en términos reales", apuntó el mandatario.

En sus primeros cuatro años de gobierno, siguió, las becas para el 10 por ciento más pobre aumentaron 187 por ciento; en cambio de 2016 a 2018 se redujeron en 55 por ciento. "No sólo no se incrementaron, hubo una reducción".

Para el siguiente decil más pobre (el dos) las becas se incrementaron en 15 por ciento de 2018 a 2022; mientras en los dos años previos a su administración disminuyeron en 0.2 por ciento.

En cuando a salarios de 2018 a 2022 el aumento para el 10 por ciento mas pobre fue de 41 por ciento en términos reales, mientras que 2016 a 2018 se redujo en 5 por ciento en términos reales. Para el segundo decil, esta cifra fue 15 por ciento de aumento y de sólo 3 por ciento de aumento, en los respectivos periodos.

El diez por ciento más pobre recibió por trabajo independiente en el periodo de López Obrador un aumento de 19.1 por ciento en sus ingresos; mientras que de 2016 a 2018 fue de 15.4 por ciento.

"La brecha de ingresos entre los más ricos y los más pobres disminuyó. Esto es la desigualdad. En 2016 los más ricos ganaban 21 veces mas que los pobres, en 2022 se redujo a 15 veces más".

El presidente agregó que los más pobres hoy ganan 20.4 por ciento más que en 2016 en términos reales.

Destacó que los ingresos de los más ricos del país decrecieron un 13.2 por ciento durante el mismo periodo, "es el único decil con variación negativa. Aunque, aclaro, de 2020 a 2022 (tras la pandemia) ya aumentaron sus ingresos en 7.8 por ciento".

Por concepto de aguinaldos y reparto de utilidades, el incremento para 10 por ciento de la población más pobre fue de 16 por ciento entre 2018 y 2022, mientras que en el periodo previo decreció en 1,9 por ciento.

López Obrador resaltó que por programas del bienestar se permitió que de 2018 a 2022 los adultos mayores incrementaron su ingreso promedio trimestral por persona de 20 mil 322 pesos a 23 mil 738 pesos.

Entre la población indígena o que habla alguna lengua indígena, de 2018 a 2022 pasó de un ingreso trimestral por persona de 16 mil 905 pesos a 18 mil 428 pesos, es decir 9 por ciento más en termino reales.

Mientras en el campo, los más pobres, aumentaron su ingresos 20 por ciento.

"Estos son los resultados que me tienen muy contento", concluyó el mandatario.

Promete Putin granos gratis a 6 países africanos los próximos meses



MOSCÚ.-

Al inaugurar este jueves en San Petersburgo la segunda edición de la cumbre Rusia-África, el anfitrión, el presidente Vladimir Putin, como se esperaba, concretó su ofrecimiento de donar a los países más necesitados del continente negro una cantidad de cereales que va de un mínimo de 150 mil toneladas a un máximo de 300 mil toneladas, pero no el medio millón de toneladas de granos que anunció hace unos meses en caso de que no se extendiera el llamado pacto de los cereales, alcanzado con la mediación de Turquía y de Naciones Unidas y que quedó suspendido hace diez días.

La cantidad exacta que Rusia está dispuesta a regalar se desconoce porque el titular del Kremlin, al hacer el anuncio, no lo precisó al decir: "En los próximos 3 ó 4 meses estaremos listos para suministrar a Burkina Faso, Zimbabue, Mali, Somalia, la República Centroafricana y Eritrea, a cada uno, entre 25 mil y 50 mil toneladas de cereales de forma gratuita".

Cabe anotar que en un reciente bombardeo ruso de la zona portuaria de Odesa se perdieron 60 mil toneladas de granos destinados para China, que redobla esfuerzos para incrementar su influencia en África y, en ese continente, competidor de Estados Unidos, los países europeos y... Rusia.

Putin, tras asegurar que el primer semestre del presente año, Rusia exportó a África alrededor de 10 millones de toneladas de cereales (un millón y medio de toneladas menos que en todo 2022), resaltó:

"Somos conscientes de la importancia que reviste el suministro ininterrumpido de alimentos para los países africanos. Es fundamental para el desarrollo socioeconómico y para mantener la estabilidad política" en el continente. Añadió que, por este motivo, Rusia "continuará prestando especial atención al suministro, para los amigos africanos, de trigo, cebada, maíz y otros cultivos".

Putin, después de lamentar que la iniciativa alimentraria del mar Negro se supendió al incumplirse las demandas de Moscú, señaló que Rusia, tomando en cuenta que este año tendrá una cosecha récord, "está en condiciones de reemplazar el grano ucranio" tanto en forma de suministros comerciales como en calidad de ayuda humanitaria gratuita para los países más necesitados.

Queda por resolver la parte logística: si bien las sanciones occidentales no incluyen los cerales o fertilizantes rusos, su transporte a países lejanos, como los africanos, se vuelve una odisea al impedir a los cargueros rusos entrar en puertos europeos, al negarse las aseguradoras a atender a clientes rusos y un sinfín de otros pequeños obstáculos que el Kremlin quiere resolver al retirarse del pacto de los cereales de Estambul.

ADMITEN DE FORMA PROVISIONAL AL BARCELONA EN PRÓXIMA LIGA DE CAMPEONES



NYON.-

La UEFA confirmó el jueves la participación del Barcelona en la próxima edición de la Liga de Campeones, aunque advirtió que una pesquisa sobre los más de 7 millones de dólares que el club catalán pagó a un otrora vicepresidente de la comisión de árbitros de España podría ser reabierta si aparece más evidencia.

La plaza del Barça en la fase de grupos del máximo torneo de clubes de Europa que vale decenas de millones de dólares, tras consagrarse campeones de la Liga de España la pasada temporada, había quedado comprometida debido al "Caso Negreira".

> *Documentos judiciales indican que el Barça desembolsó 7,3 millones de euros (7,7 millones de dólares) entre 2001 y 2018 a la compañía de José María Enríquez Negreira, quien fungía como vicepresidente de la comisión de árbitros del futbol español. La Fiscalía acusó al Barça de presunta corrupción, administración fraudulenta y falsificación de documentos.*

Pero no se ha podido especificar si se amañaron partidos o si se influyó en las decisiones de los árbitros desde que la UEFA abrió su investigación en marzo. La reglamentación de la UEFA establece la expulsión por una temporada de un equipo de toda competición europea si quedan implicados en el arreglo de un partido doméstico o internacional desde abril de 2027. También quedan expuestos a otras sanciones.

La UEFA indicó el jueves que el Barça quedó "admitido provisionalmente a participar" en la Liga de de Campeones, aunque "se reserva una decisión futura sobre la admisión/exclusión" de sus competiciones de clubes. El sorteo de la fase de grupos de la Champions se realizará el 31 de agosto.

La UEFA también recordó que el Barça está "obligado a mantener informados" a sus inspectores de ética de los avances de las investigaciones y facilitar a los mismos "todos los documentos e información que soliciten".

En todo momento, el Barça ha insistido que no cometió ningún delito o que exista conflicto de interés. El club azulgrana argumenta que sólo pagó para recibir informes técnicos sobre los árbitros, pero que nunca quiso influir en sus decisiones en los partidos.

La investigación de la UEFA se realizó al mismo tiempo que el Barça mantiene abierto un caso ante el Tribunal Superior de Justicia Europea en Luxemburgo tras el fallido intento de crear una Superliga en 2021. El Barça, el Real Madrid y la Juventus argumentan que la UEFA mantiene un monopolio en las competiciones.

Descalifican a esgrimista ucrania por no dar la mano a rival rusa

MILÁN.-

Olga Jarlan, convertida este jueves en los Mundiales de esgrima en la primera ucrania en enfrentarse a una rusa en cerca de un año y medio, fue descalificada por haberse negado a dar la mano a su adversaria después de haberla derrotado.

Jarlan había aceptado ese duelo deportivo contra Anna Smirnova con el visto bueno de las autoridades de Kiev, lo que parece alejar la amenaza de un boicot ucranio a los Juegos Olímpicos de París 2024 en caso de participación de rusos o bielorrusos bajo bandera neutral.

Pero su descalificación, a pesar de su victoria clara ante Anna Smirnova, por haberse negado a dar la mano a su adversaria, demuestra que no será fácil gestionar un dosier tan delicado.

Cuando Smirnova se acercó para darle la mano, Jarlan extendió su sable, manteniendo la separación entre ambas. Ante la sorpresa de la rusa, la ucrania abandonó el lugar.

La descalificación fue tachada de "absolutamente escandalosa" por Mijailo Podoliak, asesor cercano al presidente ucranio Volodimyr Zelensky.

La Federación Ucraniana de Esgrima protestó contra la descalificación y pidió la reintegración de Jarlan, mientras que el Comité Olímpico Internacional (COI) hizo un llamamiento a mostrar "sensibilidad" hacia los deportistas ucranios.

El miércoles, el espadachín Igor Reizlin, compatriota de Jarlan, no había podido entrar en pista para medirse con el ruso Vadim Anojin.

Pero entre medias, un decreto del ministerio de Deportes ucranio marcaba una inflexión por parte de las autoridades de Kiev, que hasta entonces prohibían a los deportistas de sus delegaciones oficiales participar en competiciones en las que figurasen rusos o bielorrusos.

Modificado el miércoles, en adelante se ciñe sólo a los "deportistas que representen a la Federación de Rusia o a la República de Bielorrusia". Eso les permite competir contra deportistas bajo bandera neutral, lo que va en la línea de la recomendación del Comité Olímpico Internacional (COI), seguida por varias federaciones internacionales, como la de esgrima (FIE), para reintegrar a rusos y bielorrusos en el deporte mundial.

Esta enmienda disipa en parte la amenaza de una ausencia de Ucrania en los Juegos de París, una hipótesis que ganaba peso con las ausencias de deportistas ucranios en varias competiciones clasificatorias para la cita olímpica.

Ucrania aún no ha tomado una decisión oficial. "Esperamos a la decisión final y saber si (los rusos y bielorrusos) serán autorizados a participar o no", había indicado a Le Monde el martes el ministro ucraniano de Deportes y presidente del comité nacional olímpico, Vadym Gutzeit.

A excepción del tenis, donde los jugadores no forman parte de una delegación oficial, no había habido otros enfrentamientos entre deportistas de los dos países desde la invasión rusa de Ucrania.



"Estoy realmente orgullosa de nuestros jugadores de tenis y me imagino en su lugar, enfrentar a gente cuyo país bombardea y mata a nuestros compatriotas", había afirmado hace unas semanas Olga Jarlan a la AFP, abogando por poder enfrentarse a los rusos.

En el ambiente flotaba este jueves la sensación de que era algo más que un duelo deportivo el que se vivía en el palacio de congresos de Milán, donde una veintena de miembros de la delegación ucrania apoyaba a Jarlan al grito de Slava Ukraini (Gloria a Ucrania).

Cuádruple campeona del mundo de sable y una de las estrellas del deporte ucraniano, Jarlan no tuvo luz verde para competir hasta este jueves por la mañana, luego de una última reunión de las instancias del deporte de su país, explicó a la AFP una persona miembro de la delegación ucrania presente en la ciudad italiana.

La esgrima fue el primer deporte en reabrir la puerta a los rusos y bielorrusos en marzo. Tenis de mesa, canotaje o remo también siguieron las recomendaciones del COI, que había preconizado su regreso en marzo, bajo bandera neutral y a título individual.

En esgrima, 30 rusos y 51 bielorrusos recibieron en abril la catalogación de "deportista individual neutral" después del examen de sus dosieres y de la aprobación por el comité ejecutivo de la FIE.

Pero ningún gran nombre de la disciplina entre ellos, como la vigente campeona olímpica de sable individual y por equipos, Sofia Pozdniakova, hija de Stanislav Pozdniakov, también antiguo campeón de sable y presidente del Comité Olímpico Ruso (ROC).

Después de haber derrotado con claridad a Smirnova, Jarlan, cuatro veces medallista en Juegos Olímpicos, se limitó a un saludo protocolario al árbitro, evitando hacerlo con su adversaria.

Ante esa negativa a un apretón de manos, Smirnova protestó y se negó a abandonar la pista durante casi una hora después del final del duelo.

Negarse a saludar es sancionado con una descalificación en el reglamento de la FIE. Finalmente logró su propósito.

ANZ
AGENCIA DE NOTICIAS ZIHUATANEJO

VIERNES 28 DE JULIO DE 2023
Facebook: Agencia de Noticias Zihuatanejo

Rosalía rompe el silencio sobre su ruptura con Rauw Alejandro ante rumores de infidelidad



ESPAÑA.-

La 'Motomami', Rosalía, habló por primera vez de su ruptura con Rauw Alejandro luego de que hace unos días trascendiera que ya no estaban comprometidos.

A través de su cuenta de Instagram, Rosalía escribió un breve mensaje donde echa por tierra los rumores de una infidelidad. En este primer mensaje luego de saberse su rompimiento con el cantante, Rosalía confirma también que ya no están juntos, aunque omitió detalles. "Yo quiero, respeto y admiro muchísimo a Raúl. Ni (al) caso a las películas, nosotros sabemos lo que hemos vivido", comenzó.

La cantante continuó su mensaje diciendo que no está pasando por un buen momento al haber terminado esta relación y agradeció que puedan respetar por lo que está pasando: "Este momento no es fácil así que gracias a todo el mundo por entender y respetar", escribió.

Este mensaje llega unas horas después de que Rauw Alejandro también emitiera sus primeras palabras ante el rompimiento de su compromiso en el que también dejó claro que no hubo terceras personas en su relación: "Sí, hace unos meses atrás Rosi y yo terminamos nuestro compromiso. Existen miles de problemas que pueden causar una ruptura, pero en nuestro caso no fue por culpa de terceras personas o una infidelidad".

Los cantantes se han dedicado a desmentir que su relación y compromiso se acabó por terceras personas, pues luego de saberse la ruptura, indicaron en redes sociales que había dos mujeres con las que Rauw habría traicionado a Rosalía desde hace bastante tiempo. En esas personas estaba incluida la modelo colombiana Valeria Duque y ella también ya habló sobre el tema.

"Hoy decido escribir por si acaso puedo generar algo de consciencia pues nos falta evolucionar mucho como sociedad... tantas cosas importantes que pasan en el mundo, tanto que podemos construir, aprender y ayudar a los demás por este medio y en cambio veo lo fácil que es destruir y atacar difundiendo información engañosa y malintencionada", comentó.

"Nunca antes estuve involucrada en una situación así. Todo lo que se está diciendo sobre mí es FALSO, NO tengo ninguna relación con la persona con la que me están vinculando, soy víctima de acusaciones FALSAS para crear una narrativa mediática que puede destruir reputaciones de varias personas", continuó.

Duque reiteró que en redes sociales muchas veces no todo lo que se dice es verdad, aunque hay quienes creen que así es, y defendió su trabajo en el medio del entretenimiento, diciendo que se ha caracterizado por su "profesionalismo y disciplina" en su trabajo. Finalmente, la modelo dijo que ya dio con quién comenzó a difundir el rumor y estaría tomando medidas legales para enfrentar este tema.



Video: Cazzu presume que su bebé con Nodal ¡Ya da pataditas!

MÉXICO.-

El pasado 15 de abril, Cazzu confirmó que se encontraba esperando a su primer hijo con el cantante Christian Nodal ante miles de personas en un concierto en su natal Argentina.

Poco a poco la pareja ha mostrado la evolución del embarazo y en esta ocasión la cantante compartió con sus más de 12 millones de seguidores un emotivo video. A través de sus historias de Instagram presumió que su pequeño bebé está más activo que nunca. En el clip se puede notar que ya da patadas, señal que está a próximo a nacer.

En varias ocasiones la pareja se han dicho felices de dar este importante paso. Por su parte, Nodal declaró que está retirándose los tatuajes de la cara para que bebé pueda conocer una nueva versión él.

Hasta el momento, se desconoce la fecha del nacimiento del hijo de la argentina y el mexicano. Sin embargo, se espera que sea a finales de agosto o principios de septiembre que los cantantes revelen el nacimiento de su hijo.

Hace unos días doña Cristy, la mamá de Christian Nodal, acompañó a su hijo a Argentina para estar en el nacimiento de su primer nieto o nieta, ya que aún no se confirma si será niño o niña.

Recordemos que Nodal tiene un rancho en Argentina y se especula que ahí se encuentra Cazzu para estar tranquila en su último mes de gestación.

Desarticulan militares almacén de marihuana en la Sierra de Tecpan





> *Le quitan al crimen organizado casi 3 toneladas del enervante, con un valor de 38 millones de pesos*

SERGIO ROBLES GALLEGOS/ QUADRATÍN GUERRERO

TECPAN, GRO., 26 DE JULIO DE 2023.-

Un total de 225 paquetes, con un peso de poco menos de tres toneladas de marihuana, fue decomisado por militares en un almacén en la Sierra de Tecpan de Galeana, en la comunidad de Cerro sin Agua.

A las 10 de la mañana de este jueves, militares del 109 Batallón de Infantería, perteneciente a la 27 Zona Militar, hicieron recorridos para localizar droga.

Al lugar sólo se podía llegar en camionetas 4x4, ya que el camino de terracería lo complicaba, entre las montañas con paisajes impresionantes de la Sierra de la región Costa Grande, además de atravesar entre la maleza y las ramas de los árboles verdes por las lluvias que han caído.

En un tramo, los militares tuvieron que descender de las camionetas y caminar, ya que el peso impedía que estas pudieran subir, mientras que para retirar todos los paquetes de droga, tuvieron que aplicar una estrategia para sacarla de la zona boscosa, ya que cada uno tenía un peso de 14 kilos.

El general de la 27 Zona Militar, Martín Gerardo Franco Flores, dijo en entrevista que este decomiso es muy importante para la Secretaría de la Defensa Nacional, ya que el costo comercial del kilo de marihuana, es de 14 mil 400 pesos, lo que da un total de 38 millones de pesos para el crimen organizado.

"Con este aseguramiento logramos también que personas o jóvenes de aquí de Guerrero, sean consumidores de este tipo de enervantes. Hemos tenido durante esta semana también otro aseguramiento aquí cerca del municipio de Atoyac, fueron 460 kilos de marihuana también, es el segundo aseguramiento en esta semana", indicó.

Comentó que en el dispositivo de localización participaron 35 militares, pero después del decomiso participaron más militares para poder sacar el enervante, debido a que se localizó en una zona complicada y es mucho.



La presunta marihuana fue llevada y quedó a disposición del Ministerio Público de Zihuatanejo, para después proceder a su destrucción.

A unos metros del almacén, fue localizada también cinta canela, plástico para emplayar y papel aluminio con lo que armaban los paquetes, por lo que militares considera que era para llevar más droga y ahí guardarla.

"La droga ya estaba lista para salir en cualquier momento, pues claro, aquí conocemos que históricamente el estado de Guerrero ha sido sembrador de marihuana y amapola, inclusive recientemente han encontrado ya plantíos de hoja de coca y entonces les digo que es difícil que se siga sembrando este tipo de plantíos ilícitos", comentó.

Por este decomiso no hay personas detenidas, sin embargo, el general Martín Gerardo Franco aseguró que seguirán con los dispositivos y esperan lograr capturas.



ANZ
AGENCIA DE NOTICIAS ZIHUATANEJO

VIERNES 28 DE JULIO DE 2023
Facebook: Agencia de Noticias Zihuatanejo



Chofer muere al volcar en su camioneta en La Salitrera

Zihuatanejo, Gro.- 28 de Julio del 2023.- Un conductor pereció tras volcar en su camioneta al salirse de la carretera mejorada Feliciano-Ixtapa, a la altura del poblado La Salitrera, los paramédicos de Protección Civil del Estado que acudieron a atenderlo sólo pudieron corroborar que ya estaba sin vida.

Fue a las 11 horas de este jueves, cuando un conductor al que se le conocía como Beni N, del poblado de Pantla, a bordo de su Nissan Tsubame, azul, con placas de Guerrero, al circular a exceso de velocidad se salió en una curva y cayó a un barrranco, luego de volcar nuevamente se detuvo sobre sus ruedas.

En el interior quedó sin vida el conductor, Beni, los agentes de la Fiscalía General del Estado (FGE) procedieron con las diligencias de ley, luego solicitaron al operador de una grúa sacar el auto chocado del precipicio y ya cuando estaba cerca de la carretera, el personal del Servicio Médico Forense (Semefo) procedió a sacar el cuerpo para llevarlo en la carroza hacia sus instalaciones.

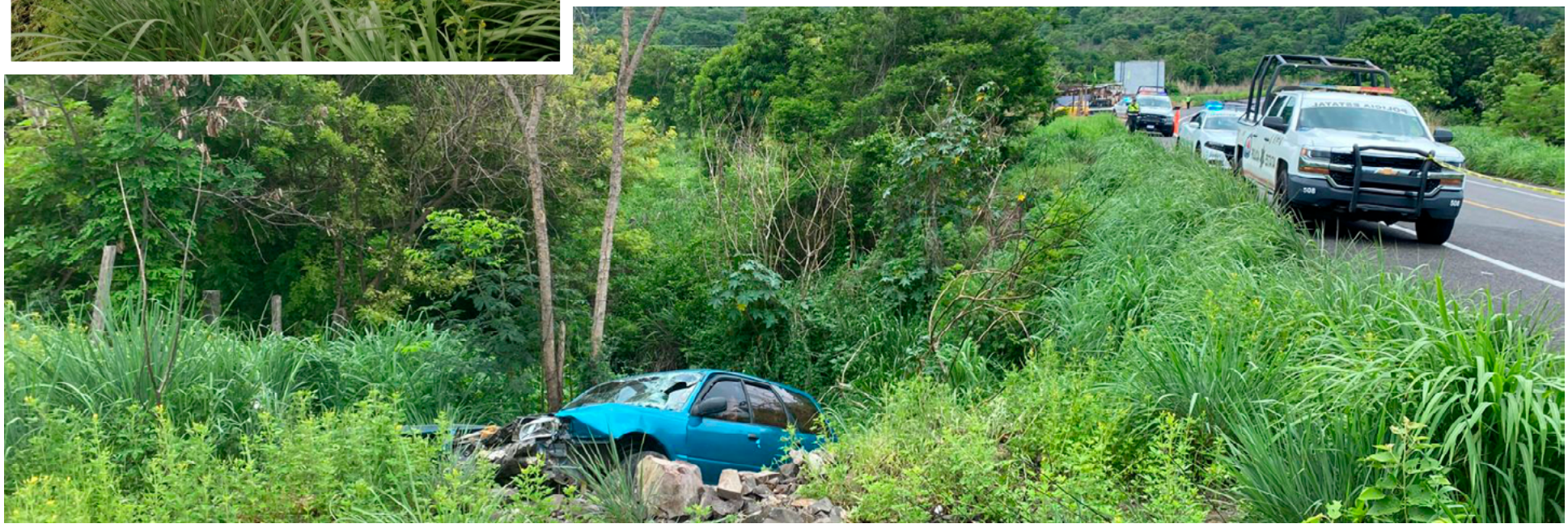

Mecánico de El Limón le falla camioneta y choca Contra poste de acero frente al Mirador de Ixtapa



Zihuatanejo, Gro.- 28 de Julio del 2023.- Una camioneta se impactó contra el poste de acero que sostiene el anuncio “bienvenidos a Ixtapa-Zihuatanejo”, a un costado del mirador de Ixtapa, lo que dejó un saldo de daños materiales.

Fue la tarde de este jueves cuando el conductor de oficio Mecanico de la colonia El Limón tripulaba una camioneta Toyota pick up, color naranja, de modelo atrasado, con placas de Guerrero, y aseguró que la camioneta “Le tronó” algo y perdió el control de la camioneta y de estampó contra la estructura de acero a la cual no le provocó daño alguno.

Sin embargo, la camioneta resultó con daños severos en el frente, por su parte los paramédicos de Protección Clvil del estado llegaron al lugar y trataron de atender al conductor, quien tenía una herida sangrante en el rostro pero este se negó a recibir atención médica y lo que quería era mover su camioneta impactada contra un poste de acero.

