

ANZ
DIARIO DIGITAL
ZIHUATANEJO, GUERRERO / DIRECTOR GENERAL: ROGELIO CENDEJAS ROSALES
TEL: 755 101-9983 / MIÉRCOLES 26 DE JULIO DE 2023

PARTICIPA LA GOBERNADORA EVELYN SALGADO EN LA REUNIÓN DE COORDINACIÓN DE CONAGO - INE RUMBO AL 2024



INCREMENTA COBRO DE PEAJE EN CASETAS DE AUTOPISTA SIGLO XXI

Zihuatanejo, Gro., a 26 de julio de 2023.- Automovilistas reportaron un incremento en el cobro de peaje de las casetas ubicadas en la Autopista Siglo XXI, la cual registra un aumento en el flujo vehicular con el inicio del período vacacional de verano.

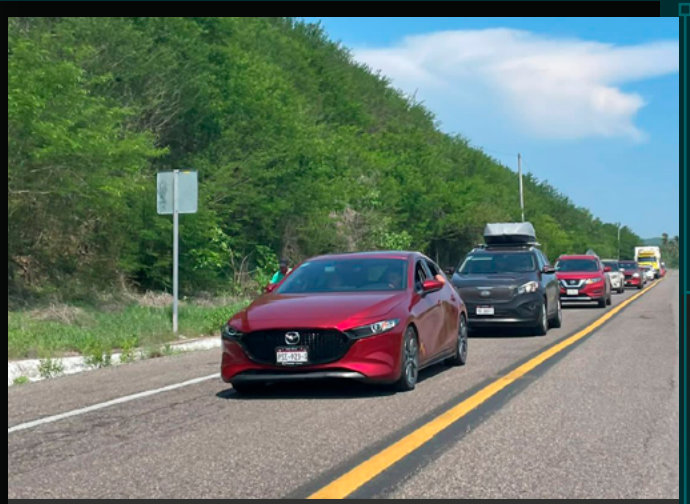

San José Ixtapa estrena Biblioteca digitalizada entregada por el alcalde Jorge Sánchez Allec





Sector hotelero promocionará a Zihuatanejo como Pueblo Mágico

ANZ
AGENCIA DE NOTICIAS ZIHUATANEJO

MIÉRCOLES 26 DE JULIO DE 2023
Facebook: Agencia de Noticias Zihuatanejo



Incrementa cobro de peaje en casetas de Autopista Siglo XXI



EDGAR MAGAÑA

ZIHUATANEJO, GRO., A 26 DE JULIO DE 2023.-

Automovilistas reportaron un incremento en el cobro de peaje de las casetas ubicadas en la Autopista Siglo XXI, la cual registra un aumento en el flujo vehicular con el inicio del período vacacional de verano.

El alza se presenta pocos meses después del último aumento en esta vía de comunicación en la que constantemente se registran accidentes de consecuencias trágicas. Desde hace unos días el cobro por vehículo regular pasó de los 119 a los 136 pesos en las casetas de Feliciano y Las Cañas.

Mientras que en las casetas de Santa Casilda y Taretan el cobro de 55 pesos ahora se encuentra en los 74 pesos. El aumento fue de 17 y 19 pesos respectivamente.

Desde hace algunos días comenzó la ampliación de la Autopista en un tramo que comprende el estado de Michoacán y en varios puntos de la vía se están realizando reparaciones.

Sin embargo, el incremento se dio poco antes de la temporada vacacional de verano cuando miles de turistas llegan a Ixtapa-Zihuatanejo en sus vehículos procedentes de Michoacán, Querétaro, Guanajuato, Ciudad de México y Jalisco.

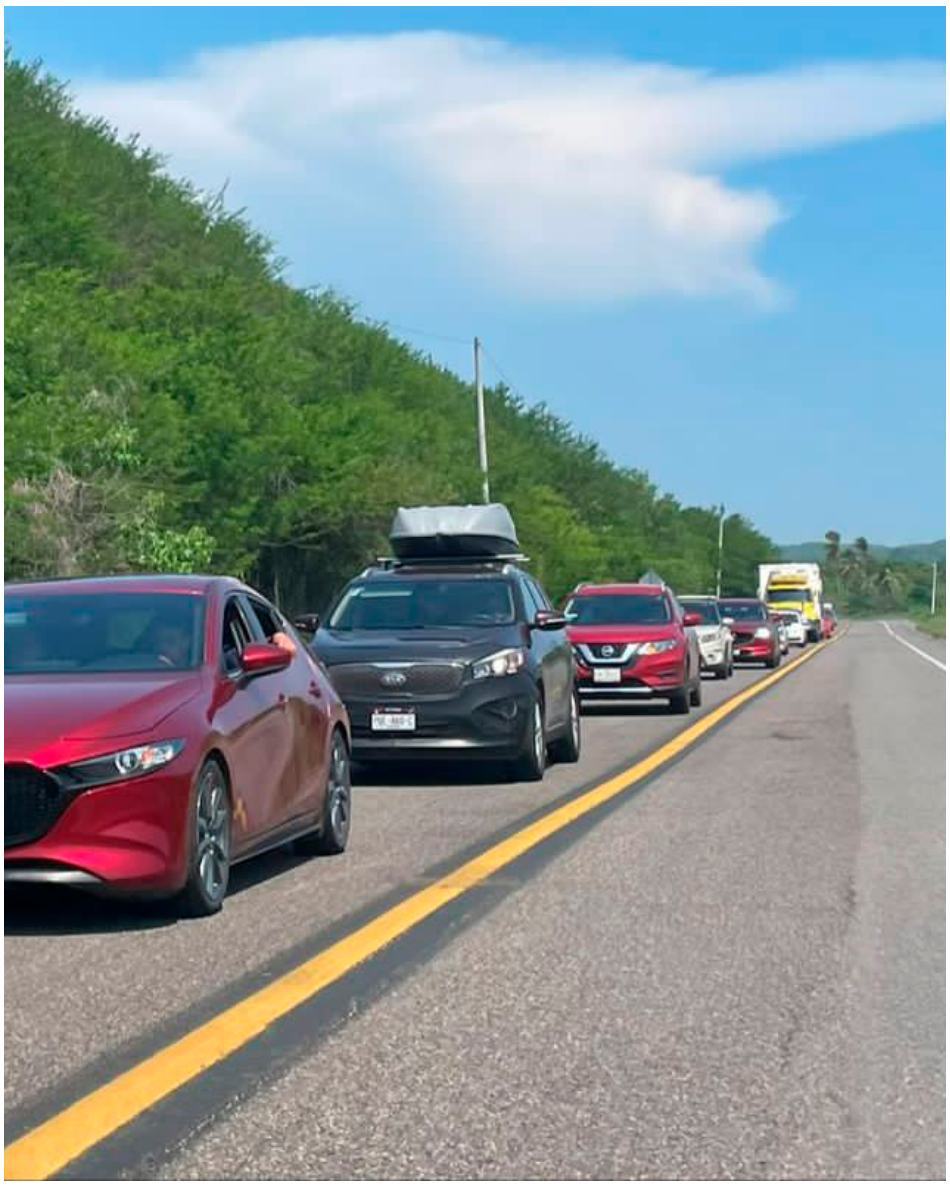



ANZ
AGENCIA DE NOTICIAS ZIHUATANEJO

MIÉRCOLES 26 DE JULIO DE 2023
Facebook: Agencia de Noticias Zihuatanejo



San José Ixtapa estrena Biblioteca digitalizada entregada por el alcalde Jorge Sánchez Allec

Con obras como esta, el gobierno de Zihuatanejo propicia el avance tecnológico en las comunidades del municipio

ZIHUATANEJO.- 26 DE JULIO DEL 2023.-

Al continuar trabajando con en el objetivo de que las comunidades de Zihuatanejo de Azueta cuenten con instalaciones donde se puedan ofrecer los servicios acordes a las nuevas demandas de los usuarios, el presidente Jorge Sánchez Allec, acompañado de su esposa Lizette Tapia Castro, integrantes del Cabildo y directores municipales, acudió este martes a San José Ixtapa para inaugurar la Biblioteca Pública "Arturo Cadena Pérez" de la mencionada localidad en su conversión digital, una obra con la que se propicia el avance tecnológico en los diferentes centros de población del municipio, en beneficio de sus habitantes.



La presidenta honoraria del DIF Zihuatanejo, Lizette Tapia Castro dio a conocer los trabajos que se realizaron en esta nueva Biblioteca Digital y subrayó el respaldo que ha recibido por parte del alcalde Jorge Sánchez Allec y su Cabildo apoyando a la niñez y juventud de Zihuatanejo con este tipo de espacios educativos.

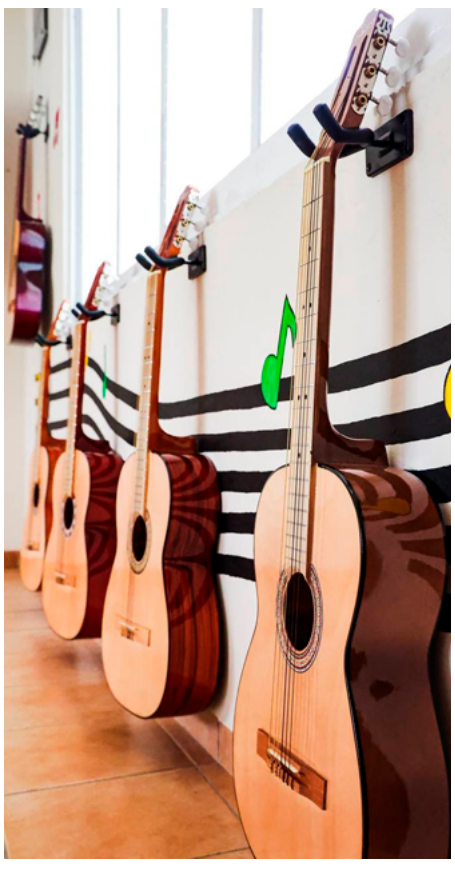



Por su parte el presidente Jorge Sánchez Allec subrayó que con este paso a la modernización digital se está dando un gran avance ofreciendo un nuevo modelo en la educación de la niñez y la juventud de Zihuatanejo facilitando el acceso a las tecnologías de información.

> *"En San José Ixtapa hemos cumplido otro compromiso y estamos en la ruta correcta para la modernización y digitalización de nuestras bibliotecas y así como ya lo hemos hecho posible en San Miguelito, El Coacoyul y El Zarco hoy entregamos la de esta comunidad".*

Zihuatanejo de Azueta vuelve a encabezar evaluaciones nacionales



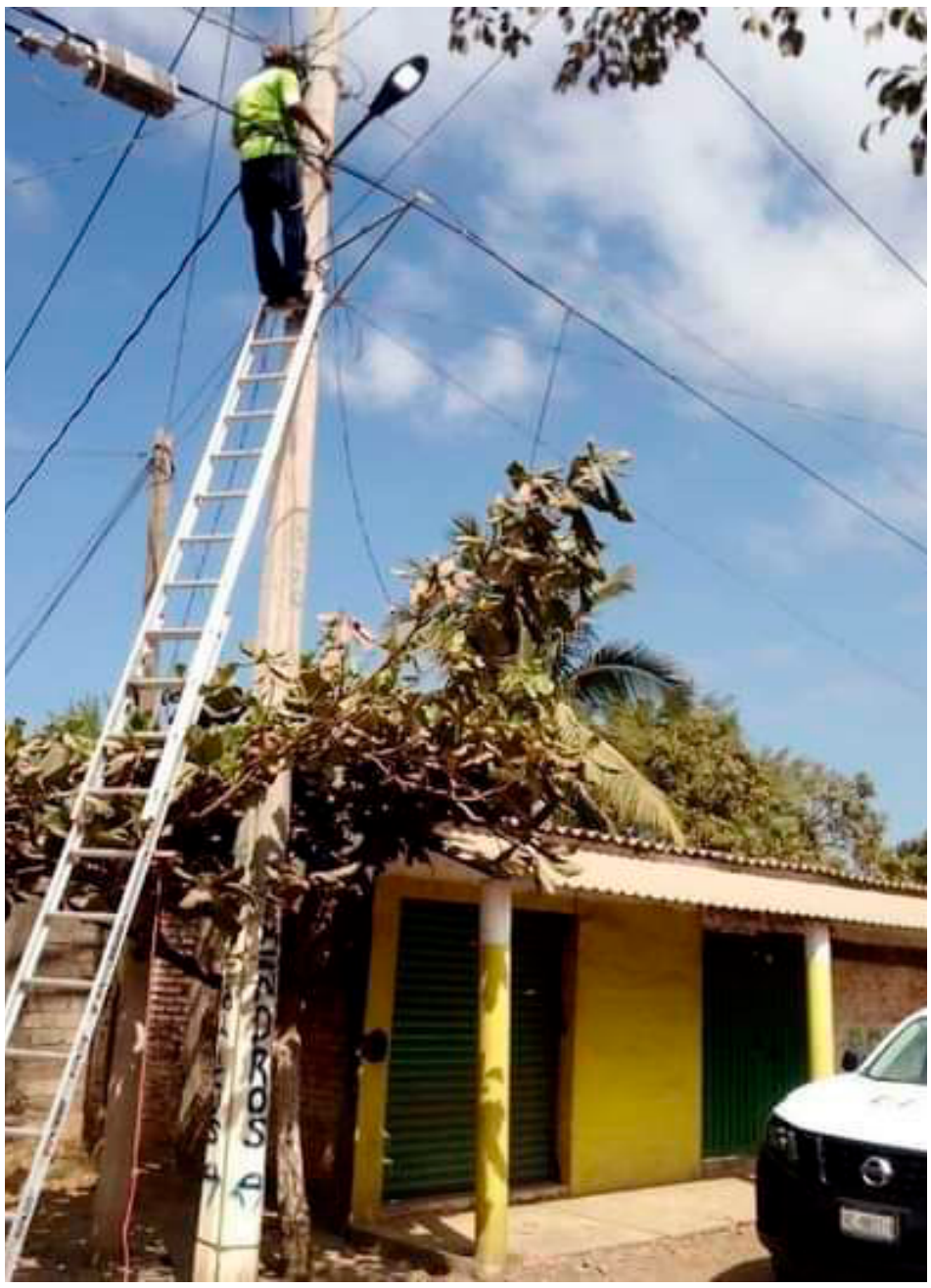

> ***La encuesta ENSU del INEGI pone al municipio en los primeros lugares a nivel nacional en el desempeño como gobierno y en la aplicación de programas.***

ZIHUATANEJO.- 26 DE JULIO DEL 2023.-

Continúa el Gobierno de Zihuatanejo de Azueta que preside Jorge Sánchez Allec proyectando a nivel nacional la imagen de un gobierno bien administrado y con un mejor desempeño, sobre otros municipios del país con una mayor capacidad económica.

Esto gracias al trabajo que se realiza con un manejo adecuado de los recursos públicos, el cambio notorio de la infraestructura general en el municipio y la disciplina cumpliendo con programas administrativos y sociales.

La encuesta ENSU (Encuesta Nacional de Seguridad Pública Urbana) del INEGI, reporta que el municipio de Zihuatanejo de Azueta obtiene buenos porcentajes en rubros importantes para el desempeño de un gobierno municipal.

Destaca la encuesta "Programas o actividades para prevenir la violencia y/o la delincuencia" en donde el municipio que encabeza Jorge Sánchez se ubica con 56.4, el más alto porcentaje donde la gente mencionó conocer o haber escuchado sobre aplicación de dichos programas por encima incluso de la ciudad de Mérida,Yucatán; estado que ha sido considerado como el más seguro del país.

En el municipio de Zihuatanejo de Azueta se da seguimiento con disciplina a programas como "Prevención al delito" en la dirección de seguridad pública municipal y el Sistema Municipal para prevenir, atender, sancionar y erradicar la violencia contra las mujeres, con campañas como "No estás sola", " Y si ella fuera" además de la formación de la unidad de Policía de Género entre otras, con las que se busca que le sea retirada al municipio la alerta de violencia de género.

En otro rubro importante como es la imagen urbana, el municipio que encabeza Jorge Sánchez Allec, aparece en la encuesta ENSU del INEGI "Problemáticas en la ciudad-Baches en calles o avenidas", con el porcentaje más bajo de lo que perciben sus habitantes pudiera faltarle al municipio en este tema; superando al municipio de San Pedro Garza García de Nuevo León, un municipio que ejerce uno de los presupuestos más altos del país.

Este resultado del gobierno de Jorge Sánchez tiene que ver con el programa intenso del mantenimiento de la imagen urbana , en donde además del programa de bacheo y mejora de vialidades de la Dirección de Obras Públicas , por iniciativa del Presidente Jorge Sanchez se formó dentro de la Dirección de Servicios Públicos la unidad de Mejoramiento Urbano , logrando grandes resultados.

Otro programa de gran éxito en el municipio es Zihua Brilla, porque gracias a esto se logró el lugar 10 a nivel nacional en cómo los ciudadanos perciben el avance en el alumbrado público del municipio.

Tambien se informó que al encuestar a los ciudadanos sobre cómo perciben la atención de su gobierno para atender las problemáticas, Zihuatanejo se ubicó dentro de los primeros municipios que da pronta respuesta para resolverlas.



ANZ
AGENCIA DE NOTICIAS ZIHUATANEJO

MIÉRCOLES 26 DE JULIO DE 2023
Facebook: Agencia de Noticias Zihuatanejo

Sector hotelero promocionará a Zihuatanejo como Pueblo Mágico



> *En sus portales de internet*

ZIHUATANEJO, GRO., A 26 DE JULIO DE 2023.-

El sector hotelero de Ixtapa-Zihuatanejo dará difusión del reciente nombramiento de Pueblo Mágico a través de sus páginas de internet, con la finalidad de que sus clientes nacionales e internacionales tengan un motivo más Pat regresar.

El director de los Hoteles Azul Ixtapa, Luis Castañeda Muñoz, informó que ya se encuentran preparando la publicidad necesaria para difundirla en sus páginas de internet y plataformas de redes sociales, en las que diariamente tienen miles de visitas.

Aseguró que es una muy buena noticia y que ayudará a potencializar al destino que desde hace tiempo se encuentra de moda, gracias a sus atractivos naturales y al buen servicio que brindan a los huéspedes.

Reconoció el trabajo de todos los prestadores de servicios turísticos, pero sobre todo el trabajo del presidente municipal Jorge Sánchez Allec, quien encabezó la gestión para obtener la denominación de Pueblo Mágico.



Cruz Roja Zihuatanejo invita a Campaña de Salud Visual

EDGAR MAGAÑA

ZIHUATANEJO, GRO., A 26 DE JULIO DE 2023.-

La Delegación de la Cruz Roja Zihuatanejo llevará a cabo una Campaña de Salud Visual del 31 de julio al 05 de agosto.

Se informó que la consulta de evaluación tendrá un costo de recuperación de 30 pesos y el precio de los lentes será de 599 pesos en los tipo bifocal y de 399 pesos en el tipo monofocal, incluyendo micas, graduación, armazón, estuche y garantía.

La atención se llevará a cabo de las 10:00 a las 18:00 horas en las instalaciones de la Cruz Roja que se ubican en avenida Las Huertas a unos metros de las oficinas de Telmex.

Además de que se pide a los asistentes que acudan con cubrebocas.

Esta y otras campañas se estarán llevando a cabo en los próximos meses como parte de las acciones de la benemérita.





Población de cocodrilos es saludable en Zihuatanejo



MIJAIL ABARCA

ZIHUATANEJO, GRO., 26 DE JULIO DE 2023.-

En Ixtapa-Zihuatanejo la población de cocodrilos se encuentra aparentemente saludable aseguró el Director de Medio Ambiente y Recursos Naturales de Zihuatanejo (Dimaren), Israel Campos García, al precisar que no hay sobrepoblación.

Si bien no existe un conteo oficial, la proyección es que el número no rebasa su hábitat natural, que no están vulnerados, no están en decreción y no se observan enfermos.

Estos datos se estiman gracias a los rescates y marcajes que han hecho de esta especie a lo largo de los últimos años.

La Laguna El Negro es el principal hogar de los cocodrilos en el municipio por ser la de mayor extensión; le siguen el estero de El Coacoyul; La Chanekera en el ejido Agua de Correa y los espacios más pequeños que son: Las Salinas y La Ropa.

Por ser estos saurios de la vida silvestre, se recomienda a la población que se mantengan alejados de ellos para evitar incidentes, y no precisamente porque sea una especie agresiva, sino que pueden llegar a defenderse si se sienten amenazados.

Tampoco es recomendable que les proporcionen alimento, es una actividad que atrae a los turistas pero que representa una afectación a la especie porque se altera su cadena de sobrevivencia.



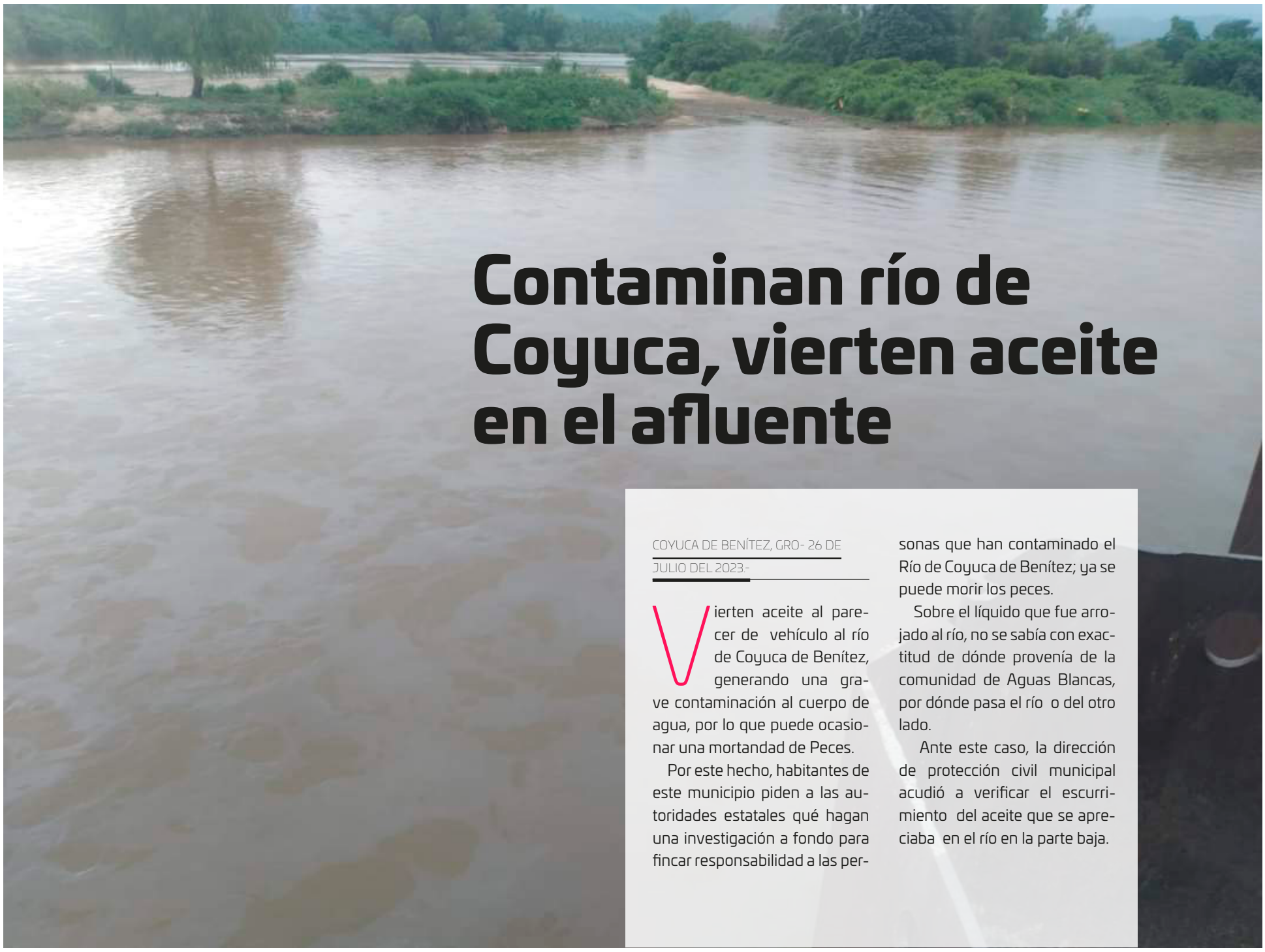

Contaminan río de Coyuca, vierten aceite en el afluente

COYUCA DE BENÍTEZ, GRO- 26 DE JULIO DEL 2023.-

Vierten aceite al parecer de vehículo al río de Coyuca de Benítez, generando una grave contaminación al cuerpo de agua, por lo que puede ocasionar una mortandad de Peces.

Por este hecho, habitantes de este municipio piden a las autoridades estatales qué hagan una investigación a fondo para fincar responsabilidad a las personas que han contaminado el Río de Coyuca de Benítez; ya se puede morir los peces.

Sobre el líquido que fue arrojado al río, no se sabía con exactitud de dónde provenía de la comunidad de Aguas Blancas, por dónde pasa el río o del otro lado.

Ante este caso, la dirección de protección civil municipal acudió a verificar el escurrimiento del aceite que se apreciaba en el río en la parte baja.

Se niegan priístas a responder señalamientos de Salvador Rangel

> ***Héctor Astudillo, Alejandro Bravo y Mario Moreno, omiten su opinión luego de que el obispo emérito los nombró en el podcast de Quadratín***

ACAPULCO, GRO., 26 DE JULIO DE 2023.-

El exgobernador Héctor Astudillo Flores y el dirigente estatal del PRI, Alejandro Bravo Abarca se negaron a hablar entorno a lo dicho por el obispo emérito Salvador Rangel Mendoza en el podcast de Quadratín Guerrero, De carne y hueso.

Asimismo, el excandidato a gobernador del PRI, Mario Moreno Arcos no respondió a los mensajes cuando se le buscó para una declaración.

Los tres políticos guerrerenses fueron mencionados por Rangel Mendoza, en revelaciones hechas en la amplia entrevista que hizo el director de la agencia de noticias Ricardo Castillo Díaz, en la que dio nombres y sobrenombres y de presuntos narcotraficantes del estado.

Por un lado, el exgobernador Héctor Astudillo respondió en mensajes que no tenían ningún interés en hacer comentarios.

El encargado de prensa del PRI estatal, Misraim Olea dijo que se podría tener comunicación con Alejandro Bravo esta mañana, ya que la entrevista fue solicitada el lunes por la noche, sin embargo, antes del mediodía dijo que el dirigente no tenía ninguna opinión.

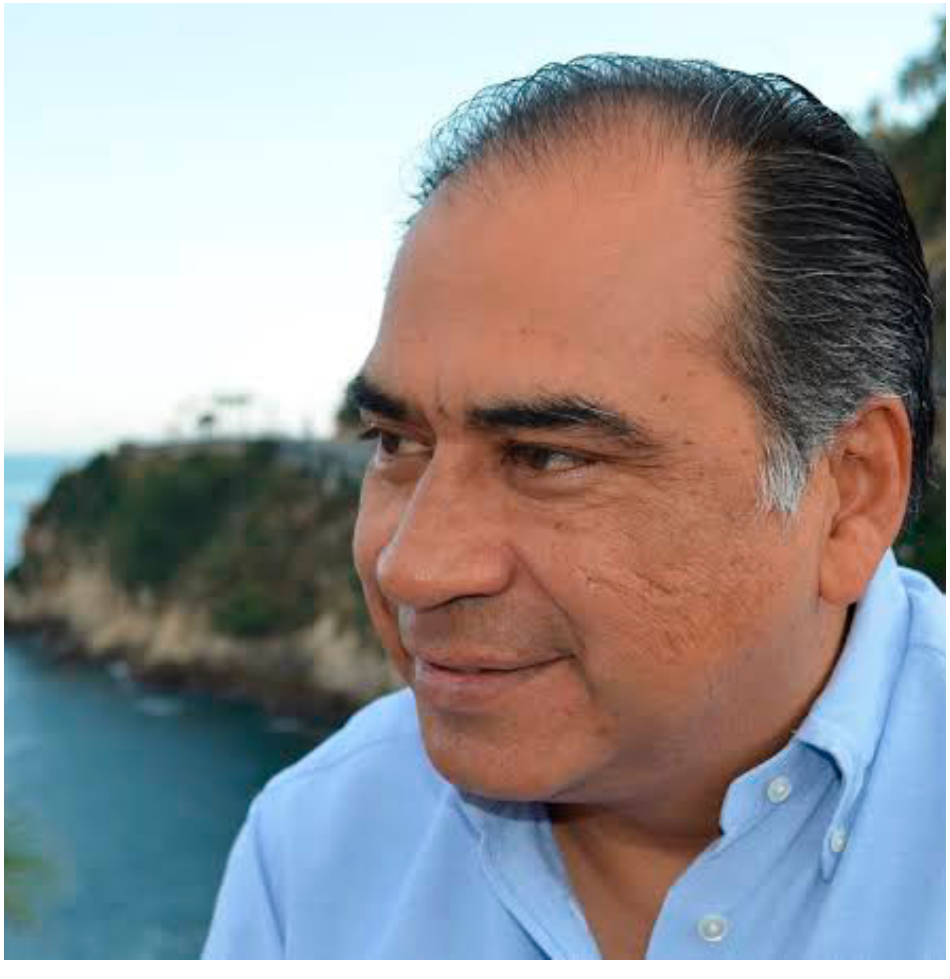

Fiscalía General del Estado, continúa con Operativos de Búsqueda y realiza actos de investigación en Mezcala, municipio de Eduardo Neri

CHILPANCINGO, GUERRERO A 26 DE JULIO DE 2023.–



La Fiscalía General del Estado, a través de la Fiscalía Especializada en Materia de Desaparición Forzada y Búsqueda de Personas Desaparecidas, continúa con los operativos para la localización de Ángel Cabrera Avalos, Guadalupe Bautista Astudillo y Juan Carlos Catalán Silva, quienes cuentan con reporte de desaparición.

Dichas acciones son realizadas por la Fiscalía Especializada en Materia de Desaparición Forzada y Búsqueda de Personas Desaparecidas, con el apoyo del personal del Grupo Táctico de Intervención de la FGE, desde que se tuvo conocimiento del hecho y se continuarán implementando hasta dar con el paradero de las víctimas.

Esta dependencia en el marco de sus atribuciones solicita a la ciudadanía su colaboración, con cualquier información que contribuya a dar con el paradero de personas víctimas de desaparición. Si usted tiene algún dato que pueda ser de ayuda, comuníquese al Número de Atención Ciudadana: 747 494 2999, o al 911.

Con estas acciones la Fiscalía General del Estado refrenda su compromiso con las y los guerrerenses, en materia de Búsqueda y Localización de personas desaparecidas.

#FiscaliaATuAlcance
#CombatamosLaImpunidad

FGEGuerrero hace entrega de cuerpo mediante el mecanismo “Entrega Digna”, en instalaciones de Semefo de la capital del estado



Continuando con los esfuerzos en la dignificación de notificación y entrega de cuerpos, la Fiscalía General del Estado, a través de la Coordinación General de los Servicios Periciales, en coordinación con personal del Servicio Médico Forense de Chilpancingo, hizo la entrega a familiares del cuerpo de Mario “N”, a través del mecanismo “Entrega Digna”.

> *Con la ejecución de este proceso se garantiza a las víctimas la calidad y certeza científica del uso de los Protocolos vigentes, así como la trazabilidad de la persona fallecida y/o restos humanos, a través del adecuado registro de la cadena de custodia con acciones que aseguran su trato digno, desde la etapa de procesamiento en campo, hasta su ingreso a las instalaciones del Servicio Médico Forense.*

Durante esta diligencia estuvieron presentes el Coordinador General de los Servicios Periciales, Lic. Jesús Solís Justo y personal del área de Identificación Humana; además, cabe señalar que representantes de la Dirección General de Atención a Víctimas u Ofendidos de esta Fiscalía, Comisión Ejecutiva de Atención a Víctimas, Comisión Estatal de Búsqueda de Personas y Comisión de los Derechos Humanos del Estado brindaron en todo momento el acompañamiento a las víctimas indirectas.

La FGE ratifica su compromiso con la ciudadanía de continuar implementando los protocolos establecidos para que la entrega de cuerpos se efectúe de conformidad con los principios de dignidad, máxima protección y transparencia, como lo establece la Ley.

#FiscalíaATuAlcance
#FiscalíaDePuertasAbiertas

ANZ
AGENCIA DE NOTICIAS ZIHUATANEJO

MIÉRCOLES 26 DE JULIO DE 2023
Facebook: Agencia de Noticias Zihuatanejo



Participa la gobernadora Evelyn Salgado en la reunión de coordinación de CONAGO - INE rumbo al 2024

“Firma acuerdo para consolidar el Sistema Nacional Electoral y garantizar elecciones auténticamente libres en México

“Juntos construiremos la democracia de este país con elecciones libres, señaló la mandataria guerrerense



CIUDAD DE MÉXICO, A 26 DE JULIO DE 2023.-

Juntos vamos a seguir construyendo la democracia de este país con elecciones auténticamente libres”, afirmó la gobernadora Evelyn Salgado Pineda durante el encuentro de coordinación entre la Conferencia Nacional de Gobernadores (CONAGO) y el Instituto Nacional Electoral (INE), donde se firmaron acuerdos y compromisos para la organización de procesos electorales en el marco del Sistema Nacional Electoral.

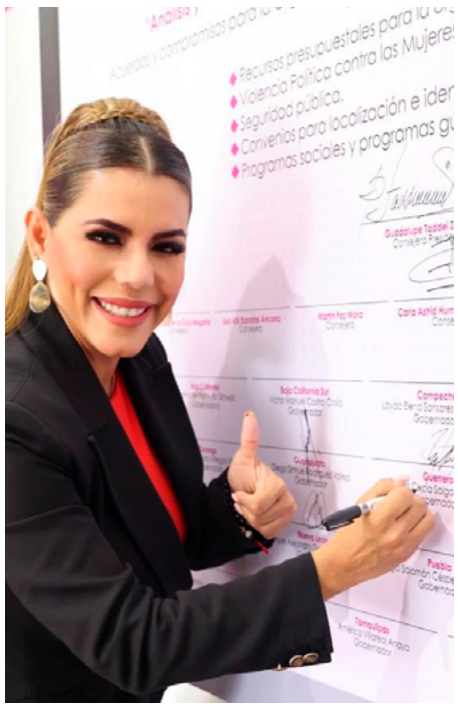

> *“Cuentan con Guerrero y con nuestro gobierno para seguir fortaleciendo la democracia, para que nunca más existan caídas del sistema, nunca más costales con boletas quemadas. Hoy tenemos la absoluta convicción y congruencia de que en democracia la máxima siempre debe ser: El Pueblo Pone y el Pueblo Quita”, el pueblo tiene la última palabra”, afirmó la mandataria guerrerense.*

En este espacio de análisis y reflexiones sobre los desafíos ante los Procesos Electorales Concurrentes 2023-2024, se abordaron las acciones específicas en materia de recurso presupuestal para la organización de los procesos electorales, la atención de la violencia política contra las mujeres, seguridad pública, convenios para localización e identificación de personas, así como programas sociales y gubernamentales durante los procesos electorales.

> *En su mensaje, Evelyn Salgado refrendó la convicción de Guerrero y en particular de su gobierno con la democracia real de México, con el empoderamiento de la ciudadanía y con elecciones auténticamente libres: libres de violencia, libres de presiones, libres de fraudes, libres de condiciones y de limitantes al sentir popular.*

La gobernadora guerrerense y sus homólogos de la CONAGO, firmaron con la presidencia y las consejerías del INE México estos acuerdos de coordinación, de cara a las elecciones del 2024, las más grandes en la historia del país.

Participaron el presidente de la CONAGO, gobernador de Oaxaca, Salomón Jara; la presidenta consejera del INE, Guadalupe Taddei Zavala; así como las y los gobernadores, así como representantes de las entidades federativas del país.



Gobierno de Guerrero da seguimiento a colonias en riesgo por falla geológica en Chilpancingo





CHILPANCINGO, GRO., A 25 DE JULIO DE 2023.-

Por instrucciones de la gobernadora Evelyn Salgado Pineda, a través de la Secretaría General de Gobierno se atendió la mesa de seguimiento de la zona de Riesgos de las colonias de Chilpancingo afectadas por la falla geológica, donde participaron funcionarios de diversas dependencias de los tres órdenes de gobierno.

Durante esta reunión técnica de trabajo realizada en las oficinas del Recinto Oficial del Poder Ejecutivo, se atendió a las colonias en riesgo de la zona Norponiente como Nuevo Mirador y Ampliación Primero de Mayo, donde se han presentado afectaciones por la falla geológica.

En la reunión participaron el director general de Gobernación Estatal, Francisco Rodríguez Cisneros; el titular de la Secretaría de Gestión de Riesgo y Protección Civil, Roberto Arroyo Matus, así como el director de CAPASEG, Facundo Gastélum Félix y funcionarios de Obras Públicas, SEDATU, CONAVI y Protección Civil Municipal.

Dentro de los acuerdos se destacan las propuestas de fechas de inicio de los trabajos de mitigación, reubicación y/o reconstrucción de viviendas que se llevarán a cabo en los asentamientos afectados por la falla geológica. Además, se informó del inicio de los trabajos de demolición de 4 manzanas que comprenden 112 viviendas en el Fraccionamiento Nuevo Mirador.





ANZ
AGENCIA DE NOTICIAS ZIHUATANEJO

MIÉRCOLES 26 DE JULIO DE 2023
Facebook: Agencia de Noticias Zihuatanejo

Agradece AMLO a Biden por denunciar las medidas antimigratorias en Texas

MÉXICO.-

El presidente Andrés Manuel López Obrador agradeció a su homólogo de Estados Unidos, Joe Biden, haber atendido las notas diplomáticas de México y denunciar ante las instancias correspondientes al gobernador de Texas, Greg Abbott por medidas antimigratorias que ha emprendido como el bloquear el paso por el Río Bravo con boyas.

Durante la mañanera de este martes, el jefe del Ejecutivo mexicano estimó que esas medidas de parte del mandatario texano —que busca la candidatura del Partido Republicano a la presidencia de su país— le serán contraproducentes tanto con los ciudadanos estadunidenses como con los mexico-estadunidenses.

El mandatario fue interrogado sobre la reunión que tuvo ayer con el equipo de seguridad de la Casa Blanca, a lo que respondió que mañana miércoles se darán mayores detalles, pero aprovechó para manifestar su gratitud con el presidente estadunidense.



"Le agradecemos mucho al presidente Biden por haber enviado a la fiscalía, a los jueces, una denuncia en contra del gobernador de Texas por instalar estas boyas, estas alambradas en el Río Bravo, que están violando nuestra soberanía y tratados y acuerdos internacionales, tanto acuerdos bilaterales, es decir, de respeto a nuestros territorios que se tienen suscritos con el gobierno de Estados Unidos, como lo que tiene que ver con el derecho internacional, más lo que implica de violación a los derechos humanos", remarcó López Obrador.

Consideró que la actitud de Biden al interponer esta demanda fue muy respetuosa con México y totalmente distinta a la asumida por Abbott, quien "actúa de manera irresponsable, porque es más que nada propaganda ramplona, para decirlo en otras palabras es politiquería, lo que está haciendo.

> *"Y creo que le va a resultar contraproducente, porque los texanos, nuestros vecinos, hermanos, no van a aprobar esos desplantes ilegales, autoritarios, prepotentes e inhumanos, entonces no va a contar con apoyo de los ciudadanos de Texas y mucho menos con los mexico-estadunidenses ni tampoco con ninguna persona humanitaria que entienda las causas de la migración".*

El tabasqueño lanzó una interrogante: "¿Qué es eso de poner una alambrada? Además invadiendo lo que corresponde a nuestro territorio, es un acto de provocación en busca de publicidad, por eso hablo de propaganda, politiquería. No le va a funcionar, está muy mal asesorado. Y por el contrario estamos viendo una actitud responsable del presidente Biden y sí lo queremos subrayar".

Se comprometen México y EU a combatir tráfico ilícito de armas

CIUDAD DE MÉXICO.-

Los gobiernos de México y de Estados Unidos se comprometieron a combatir el tráfico ilícito de armas y reconocieron que el flujo de miles de unidades cada año hacia nuestro país "contribuye a la violencia y a la destrucción en ambos lados de nuestra frontera compartida".

En una declaración conjunta, agregaron que el paso ilegal de armamento de fuego hacia México —que termina en poder del crimen organizado— es parte central de los esfuerzos conjuntos para combatir el tráfico de fentanilo, que se ha convertido en una pandemia en Estados Unidos, pues los datos más recientes arrojan que 106 mil ciudadanos de esa nación perdieron la vida durante 2021 por sobredosis relacionadas a esa sustancia.

El combate al tráfico ilícito de armas ha sido uno de los puntos en los que la administración del presidente Andrés Manuel López Obrador ha puesto especial énfasis en la relación bilateral en materia de seguridad, debido a las consecuencias de criminalidad que genera el que las bandas del narcotráfico cuenten con amplio arsenal.



La declaratoria conjunta es derivada de la reunión bilateral de ayer en materia de seguridad donde el mandatario mexicano e integrantes de su gabinete dialogaron con el equipo de seguridad de su homólogo de Estados Unidos, Joe Biden, encabezado por la asesora de Seguridad Nacional, Elizabeth Sherwood-Randall.

Ambas administraciones se comprometieron además a continuar los esfuerzos para combatir el tráfico de drogas, en especial el fentanilo, y a los narcotraficantes, así como a seguir trabajando en dar una respuesta regional al fenómeno de la migración, que en años recientes ha alcanzado flujos sin precedentes.

"Los líderes discutieron nuestro compromiso de continuar los esfuerzos conjuntos bajo el marco del Entendimiento Bicentenario sobre Seguridad, Salud Pública y Comunidades Seguras de México y Estados Unidos para combatir a los narcotraficantes; interrumpir el suministro de los productos químicos utilizados para fabricar fentanilo ilícito; prevenir el tráfico de estos narcóticos mortales a través de nuestra frontera compartida; y promover los servicios de salud pública para reducir el daño y la demanda e incrementar los servicios de tratamiento", suscribieron en la declaración dada a conocer esta mañana.

Agregaron que las dos naciones también reconocen que "descubrir, interrumpir y desmantelar las redes de tráfico de armas de fuego es fundamental en nuestros esfuerzos conjuntos para combatir el fentanilo ilícito, y estamos comprometidos a abordar el tráfico de armas de fuego que contribuye a la violencia y a la destrucción en ambos lados de nuestra frontera compartida".

Otro de los temas debatidos en el cónclave, que se realizó ene Palacio Nacional y se prolongó por casi cuatro horas, fue en torno a los desafíos y avances en la cooperación respecto a la migración regional, ante lo que se comprometieron a continuar forjando una respuesta a nivel regional, guiada por los principios establecidos en la Declaración de Los Ángeles sobre Migración y Protección.

"Con ese fin, México y Estados Unidos se comprometen a ampliar aún más la disponibilidad de vías legales en toda la región, incluyendo hacia México y Estados Unidos. También discutieron la expansión del trabajo conjunto de desarrollo en Centroamérica y mantener consecuencias sólidas para la entrada irregular en nuestra frontera compartida".

Las administraciones de López Obrador y de Biden también expresaron su compromiso, de acuerdo a la declaratoria, a seguir avanzando en el trabajo en curso para modernizar y promover proyectos de infraestructura que apoyen a sus comunidades fronterizas, beneficien a ambas naciones y fortalezcan su relación y seguridad bilateral.

Además de Sherwood-Randall, en la reunión con el mandatario mexicano también estuvieron la fiscal general adjunta de Estados Unidos, Lisa O. Monaco, y la subsecretaria interina de Seguridad Nacional, Kristie Canegallo, y se basó en encuentros previos de alto nivel dirigidos por la asesora Sherwood-Randall y la secretaria de Seguridad Pública y Protección Ciudadana, Rosa Icela Rodríguez Velázquez.

MAGNATES ÁRABES OFRECEN AL PSG 332 MDD POR MBAPPÉ

OSAKA.-

La fuente inagotable de dólares de los magnates árabes para comprar jugadores internacionales hizo una oferta descomunal: 332 millones al París Saint Germain por el crack francés Kylian Mbappé para que firme con el Al-Hilal de la liga saudita.

La oferta puede convertirlo en el futbolista más caro de la historia, eclipsando los 262 millones de dólares que el PSG desembolsó al Barcelona por el brasileño Neymar en 2017. Se trata del paso más ambicioso de los sauditas dentro de su plan para hacerse de varias de las mejores figuras del balompié mundial para su torneo local.

De este modo, el club parisino autorizó para que los sauditas negocien directamente con el delantero, sobre todo desde que se estancaron las pláticas para extender el contrato por un año más con el equipo francés. Si no renueva, el crack galo quedará en libertad en junio de 2024 para ir a la liga que le convenga sin beneficio para el PSG.

Desde que el pasado viernes el club francés decidiera que Mbappé no viajaría a la gira del equipo por Asia, abrieron el camino para un traspaso de su estrella.

No obstante, es poco probable que el futbolista de 24 años acepte fichar con el cuatro veces campeón de Asia, ya que el delantero nunca ha mostrado interés de jugar en el campeonato saudita.

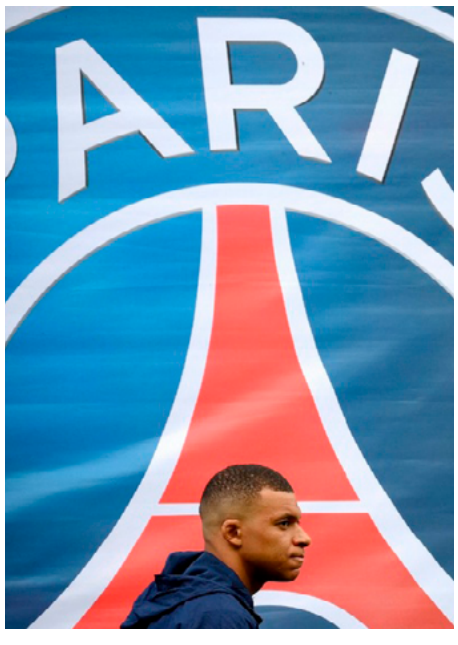

Ya campeón del mundo con Francia en 2018 y finalista en 2022, se sabe que su gran sueño es ganar la Liga de Campeones europea.

Desde el pasado viernes algunos equipos se han interesado en Mbappé, como el Real Madrid. La estrella de los Bleus siempre ha tenido simpatía por el club español, que habría presentado una oferta al PSG. Esto supondría un cambio en la política de los merengues, que hasta ahora esperan las negociaciones entre el jugador y los franceses.

El Real Madrid tampoco parecía tener prisa por incorporar a un jugador que quedaría libre dentro de un año, aunque eso supusiera tener que pagar al futbolista una colosal prima por llegar como agente libre.

Hasta ahora, Mbappé se ha mostrado dispuesto a cumplir con el año que le queda de contrato y después decidir, lo que lo colocaría en una situación difícil por el ultimátum que le puso el PSG: o renueva o sale este mismo verano. También está en riesgo de ser exiliado a la banca, como una represalia ante su negativa de renovar contrato.

Y mientras, Mbappé se entrena en París con los jóvenes. El domingo abandonó el centro con una gran sonrisa, como si no pasara nada. Sin olvidar la vía saudita y del Real Madrid, otros clubes europeos también muestran interés: Manchester United, Tottenham, Inter y Barcelona.

"Varios clubes demuestran creatividad y proponen fórmulas que incluyen a jugadores top además de un monto económico por el traspaso. Eso abre el marcado a más equipos", asegura una fuente de Afp sin precisar qué jugadores son ofrecidos como moneda para abaratar el traspaso de Mbappé.

Después de fracasar en el intento por fichar a Lionel Messi, el club Al-Hilal pretende llevarse a otro jugador estelar a la misma liga que sedujo a Cristiano Ronaldo con sus petrodólares.

A punta de talonario, Arabia Saudita busca convertirse en protagonista del deporte internacional. Aparte de Cristiano, quien estaría cobrando casi 200 millones de dólares por año, los sauditas financian la LIV Golf y provocaron un cisma en el circuito profesional de golf.

Todo forma parte del empeño del príncipe heredero saudita Moha-mmed bin Salmán para generar nuevos horizontes para la juventud del reino. Sin embargo, sus detractores advierten que es una estrategia de lavado deportivo (sportswashing), usándolo junto con sus figuras para limpiar la imagen de Arabia Saudita, país acusado de múltiples violaciones a los derechos humanos.

Después de que Cristiano fichó con el Al-Nassr en diciembre pasado, los clubes sauditas no han escatimado en gastos para traer a grandes jugadores de las mejores ligas europeas. El delantero francés Karim Benzema, reinante Balón de Oro, decidió irse del Real Madrid y fichó el mes pasado con el campeón saudita Al-Ittihad. N'Golo Kanté, volante de la selección francesa que ganó el Mundial de 2018, también se desvinculó del Chelsea de la Liga Premier para ser compañero de Benzema.

El atacante brasileño Roberto Firmino, el central senegalés Kalidou Koulibaly y el centrocampista Marcelo Brozocic también aceptaron ofertas de la lucrativa liga saudita que está gastando a manos llenas con el objetivo de elevar el perfil y calidad de la competencia. Una inversión lucrativa y un capricho de magnate al mismo tiempo.

Aunque no pudieron convencer a Messi para unirse al Al-Hilal luego de completar su contrato con el PSG, se espera que más estrellas sigan los pasos de Cristiano, Benzema y compañía.

Los nombres de Riyad Mahrez y Jordan Henderson, jugadores de la Liga Premier, suenan para irse a Arabia Saudita.

Se estima que los salarios y acuerdos comerciales por Cristiano Ronaldo, Karim Benzema y N'Golo Kanté podrían reportarles casi mil millones de dólares en total.

ATLAS NIEGA AYUDAS ARBITRALES; MIENTEN COMO LOS NAZIS, ACUSA

MÉXICO.-

Ante la sospecha de ayudas arbitrales en su debut en laLeagues Cup, el Atlas publicó en sus redes sociales un mensaje como respuesta, en el que hizo referencia a Joseph Goebbels, ministro para la Ilustración Pública y Propaganda en la Alemania nazi de Adolfo Hi-tler, para argumentar que en la jugada del gol del New York City FC, que pudo ser el empate en el estadio Citi Field (ganó 1-0), existió de por medio un fuera de lugar captado por una de las tomas televisivas.

Con una imagen de apoyo y la mención de un famoso creador de contenido en YouTube (@werevertumorro), quien recordó los fallos que otros silbantes tuvieron en partidos de la Liga Mx dirigiendo a la Academia, el club rojinegro señaló que influencers y analistas de los medios de comunicación "manipulan información generando ideas de supuestas ayudas", citando al principal ideólogo del nazismo.

"Recordando lo que dijo Goe-bbels (mano derecha de Hitler), que lo aplican a la perfección: 'miente, miente, miente que algo quedará, cuanto más grande sea una mentira más gente la creerá", refirió la publicación en Twitter.



Horas más tarde, ante el repudio generado entre los usuarios dela plataforma, la directiva rojinegra ofreció disculpas por "la confusión que el uso de una referencia sensible e innecesaria pudo haber causado" y se comprometió a trabajar en unidad para "detener la difamación, deformación de información y mentiras" relacionadas con el deporte.

"Estamos en contra de cualquier valor que dicho régimen representó en una de las épocas más oscuras de la humanidad", manifestó en su segundo comunicado. "Reiteramos nuestra solidaridad, amistad y cariño por la comunidad judía y todos quienes han sido víctimas de la barbarie. Abriremos las investigaciones pertinentes para entender el origen del tuit y actuaremos en consecuencia de manera interna".

Al infringir el código de ética de la Federación Mexicana de Futbol (FMF), la Comisión Disciplinaria abrió una investigación sobre el Atlas y analiza imponer una multa económica que "puede ir de los 500 hasta los 4 mil Umas", según fuentes consultadas en el organismo.

> *Lo anterior tiene sustento en el Artículo 6 del estatuto, el cual establece que todo afiliado a la FMF "deberá respetar la dignidad de las personas y abstenerse de llevar a cabo cualquier acto discriminatorio por razones de género, raza, origen étnico, nacionalidad, opinión política, clase social, posición económica, religión, lengua o idioma, preferencia sexual o discapacidad".*

Por otra parte, a menos de 24 horas de enfrentar al LA Galaxy, el León quedó varado en el aeropuerto de Vancouver, Canadá, luego de un error de logística de los organizadores. En imágenes difundidas en Twitter se observa a jugadores e integrantes del staff del equipo esmeralda durmiendo sobre el piso y en los pasillos de la terminal.

ANZ AGENCIA DE NOTICIAS ZIHUATANEJO

MIÉRCOLES 26 DE JULIO DE 2023

Facebook: Agencia de Noticias Zihuatanejo

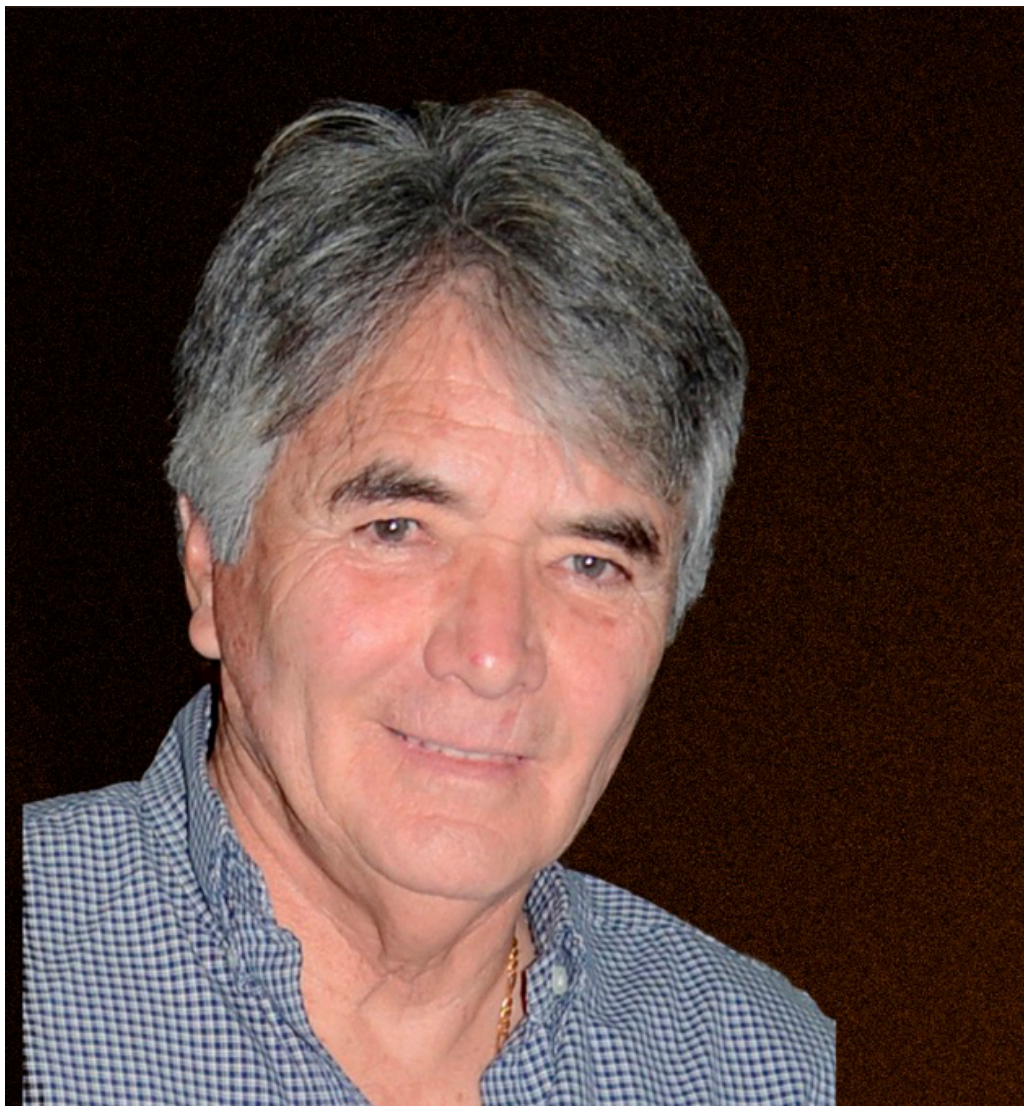

Fallece Alfonso Iturralde, el famoso villano de Marimar

MÉXICO.-

La mañana de este 25 de julio se apagó una estrella. A través de redes sociales, la ANDI (Asociación Nacional de Intérpretes) dio a conocer el lamentable fallecimiento del actor Alfonso Iturralde a los 73 años.

"La ANDI México comunica el sensible fallecimiento del socio intérprete Alfonso Iturralde. Con una amplia trayectoria en cine, teatro y televisión, recordado por su participación en telenovelas como Rebelde, La fuerza del destino y Marimar. Descanse en paz", escribieron.

El actor era originario de Mérida, Yucatán. Comenzó su carrera en la década de 1980 y se mantuvo vigente hasta los últimos años. Participó en proyectos como La fea más bella, La fuerza del destino y recientemente en La desalmada, siendo sus últimos proyectos Esta historia me suena y Como dice el dicho.

Hasta el momento no se han dado a conocer las causas del deceso del actor que tuvo gran reconocimiento al ser el villano de Marimar.

Sin embargo, Alfonso Iturralde había superado el cáncer de vejiga, según él mismo confesó en febrero de este año.

También dijo que le habían extirpado la próstata y sus hábitos habían tenido que cambiar: "Cambió (mi vida), empezando por la actividad sexual, que ha quedado en el pasado", indicó.

"Ahora hago ejercicio todas las mañanas, mis alimentos son balanceados, medito, leo mucho y duermo a mis horas. Mentiría si te digo que me privo de todo, en ocasiones fumo cigarro o me aviento un pastel o refresco porque es difícil cortar todo de tajo", agregó.

Rauw Alejandro y Rosalía habrían terminado su relación; ¿Se acabó el amor?

ESPAÑA.-

Luego de tres años de romance y haberse comprometido, reportan que los cantantes Rauw Alejandro y Rosalía, terminaron su relación.

People dio a conocer la noticia aunque se desconocen los detalles que habrían provocado que los cantantes de 30 años hayan roto su compromiso y su relación amorosa. Según se sabe, habría sido una separación de mutuo acuerdo pese al respeto y amor que se tienen.

Los fans ya están reaccionando a esta información y existen opiniones divididas pues se veían muy enamorados. En redes han dejado comentarios como: "Si Rosalía y Rauw Alejandro han roto, dejo de creer en el amor" y "el peso de encima que se han quitado los fans de Rosalía que ya no tienen que aparentar que Rauw Alejandro les cae bien".

Recordemos que la pareja dio a conocer su compromiso a través de un video musical lanzado en marzo de este año.

Recordemos que hace unos días Días, los exconductores del programa Sálvame visitaron Siéntese quien pueda y ahí ventilaron que la familia de Rosalía había declarado que estaba "harta" de Rauw y "no les gusta ni lo tragan".

Aunque la ahora expareja había comprado una mansión en Barcelona para tener su nidito de amor, al parecer la familia de la cantante no estaba contenta con su relación. Los exconductores del programa Sálvame no indicaron por qué.



Hallan a un hombre muerto a tiros en la colonia Renacimiento en Acapulco

> *Policías ministeriales acordonan la escena del crimen en la calle Fuerte de San Diego*

SERGIO ROBLES GALLEGOS/ QUADRATÍN GUERRERO

ACAPULCO, GRO., 26 DE JULIO DE 2023.-

Un hombre fue localizado muerto a tiros en la calle Fuerte de San Diego en la colonia Renacimiento de este puerto.

El homicidio ocurrió aproximadamente a las 1:45 horas, cuando vecinos indicaron que un hombre que caminaba por la periferia fue atacado a disparos y quedó tirado sobre la calle.

Policías ministeriales acordonaron la escena del crimen, peritos de la Fiscalía hicieron las investigaciones y se ordenó el traslado del cuerpo al Servicio Médico Forense (Semefo).





Queman un taxi en la periferia de Acapulco

> *Bomberos sofocan el fuego en la colonia Juan R. Escudero*

ACAPULCO, GRO., 26 DE JULIO DE 2023.-

Un taxi azul con blanco fue quemado en la calle 13 esquina con Lázaro Cárdenas de la colonia Juan R. Escudero de esta ciudad.

> *El incendio se reportó a las 1 horas, cuando vecinos de la periferia informaron que un taxi de la marca Volkswagen, tipo Sedán, era consumido por el fuego.*

Bomberos municipales sofocaron las llamas que habrían sido provocadas por hombres armados que llegaron a rociar gasolina al vehículo y quemarlo.

> *El taxi resultó pérdida total; no se reportaron víctimas.*