

ANZ
DIARIO DIGITAL
ZIHUATANEJO, GUERRERO / DIRECTOR GENERAL: ROGELIO CENDEJAS ROSALES
TEL: 755 101-9983 / MARTES 25 DE JULIO DE 2023

GOBIERNO MUNICIPAL Y DIF PONEN EN MARCHA LOS CURSOS DE VERANO ZIHUA KIDS 2023



"En las actividades del programa participan cientos de niños locales y visitantes en este periodo de asueto.

ZIHUATANEJO.- 25 DE JULIO DEL 2023.-

Con el objetivo de ofrecer al mayor número posible de niños locales y foráneos un periodo vacacional inolvidable, el presidente Jorge Sánchez Allec y su esposa Lizette Tapia Castro, acompañados de los síndicos y regidores, pusieron en marcha este lunes los Cursos de Verano Zihua Kids 2023, que comprenden del 24 de julio al 11 de agosto, con el desarrollo de actividades deportivas, educativas y culturales, principalmente.

Durante el evento que para ese efecto se desarrolló en las canchas techadas de la Unidad Deportiva Municipal, el alcalde Sánchez Allec se mostró emocionado al saludar a decenas de niñas y niños ahí presentes, ante quienes enfatizó que todos los integrantes del Cabildo y la presidenta honoraria del DIF, Lizette Tapia Castro, están contentos porque confían en que los esfuerzos realizados en la organización de este programa permitirán tener "un Verano Kids increíble".

PIDEN AMPLIAR COBERTURA DE APOYO POR AFECTACIÓN DE MAR DE FONDO

El dirigente pesquero, Gregorio Bustos Ayvar, declaró que es necesario ampliar la cobertura del apoyo por afectación de mar de fondo que entrega el gobierno estatal a los pescadores, debido a que no se toma en cuenta a todo el sector.



Disminuye el precio del gas LP y del huevo en Zihuatanejo





Crece el flujo vehicular en carreteras por las vacaciones de verano

ANZ
AGENCIA DE NOTICIAS ZIHUATANEJO

MARTES 25 DE JULIO DE 2023
Facebook: Agencia de Noticias Zihuatanejo





Liz Tapia dio inicio a la séptima campaña de salud visual para personas adultas

ZIHUATANEJO.- 25 DE JULIO DEL 2023.-

La presidenta honoraria del DIF Zihuatanejo, Lizette Tapia Castro, encabezó este lunes el arranque de la Séptima Campaña Gratuita de Salid Visual "Ver Bien Zihua", a través de la cual se tiene programado beneficiar con la entrega de lentes graduados a más de 300 personas adultas que habitan en diferentes colonias y comunidades del municipio.

Durante un evento desarrollado en las oficinas centrales del Sistema para el Desarrollo Integral de la Familia, donde estuvo acompañada de integrantes de la Comuna, así como directores de Salud y Desarrollo Social, Nieves Elizabeth Manzo Nava y Adín Escobar Silva, respectivamente, la primera trabajadora social de Zihuatanejo de Azueta reconoció el respaldo decidido del Ayuntamiento que encabeza su esposo, el alcalde Jorge Sánchez Allec, para poder llevar a cabo estas jornadas gratuitas en apoyo de los diversos sectores del municipio.

"Queremos que la población sienta confianza con su gobierno y sienta mucha confianza con el DIF, y les agradecemos a ustedes por hoy participar en esta jornada", al tiempo de comentar que inicialmente se tenía programado beneficiar a poco más de 300 personas con esta nueva campaña de salud visual, aunque no descartó la posibilidad de alcanzar una cobertura de 400 adultos beneficiados.

Mientras que la jefa de familia Guadalupe Rebolledo Vargas, agradeció el apoyo que en materia de salud visual se recibe por parte de la señora Lizette Tapia Castro y el presidente Jorge Sánchez Allec, "ya que es de suma importancia para nosotros el uso de lentes para mejorar nuestra calidad de vida y llevar a cabo nuestras labores diarias".





ANZ
AGENCIA DE NOTICIAS ZIHUATANEJO

MARTES 25 DE JULIO DE 2023
Facebook: Agencia de Noticias Zihuatanejo

Disminuye el precio del gas LP





*También del huevo

EDGAR MAGAÑA

ZIHUATANEJO, GRO., A 25 DE JULIO DE 2023.-

Amas de casa reportaron que el precio del gas Lp disminuyó en los últimos meses, a lo que se sumó una reducción en el precio del huevo, producto que mantuvo un costo elevado durante el último año.

Se informó que anteriormente un cilindro de 30 kilogramos de gas LP alcanzaba un precio de hasta 780 pesos, pero en la actualidad en Zihuatanejo se adquiere hasta en 477 pesos.

En 2021 y 2022 el gas licuado de petróleo llegó a sus precios máximos cuando la pandemia por Covid-19 estaba mermando la economía de las personas.

En cuanto a la canasta básica, el casillero de huevo de 30 piezas ahora se encuentra en un precio promedio de los 80 a los 85 pesos, dependiendo el establecimiento en el que se adquiera.

> *Hace un año este producto se encontraba hasta en 115 pesos y en algunos puntos de venta se dejó de ofrecer, incluyendo un supermercado de Zihuatanejo.*

Sin embargo, la tortilla, el pollo y las carnes rojas mantienen los precios de 2022.





Crece el flujo vehicular en carreteras por las vacaciones de verano

ROGELIO CENDEJAS

ZIHUATANEJO.- 24 DE JULIO DEL 2023.-

Este fin de semana y ayer lunes aumentó de manera considerable el flujo vehicular, por lo que se recomienda manejar con precaución a fin de prevenir cualquier tipo de accidente.

En un recorrido por la carretera nacional Zihuatanejo - Lázaro Cárdenas, se constató que se forman largas filas de vehículos, principalmente de turismo que viene de estados como Michoacán, Guanajuato, Querétaro, Estado de México y la Ciudad de México, principalmente.

Fuentes de la Guardia Nacional, división caminos, informaron que se mantiene un operativo carretero, donde se auxilia a los automovilistas, dándoles información y hasta quienes sufren algún tipo de incidente como ponchadura de neumáticos, donde se ha ayudado, incluso a cambiar la llanta o abanderar para brindar seguridad y evitar accidentes mayores.

Por lo anterior, recomendaron, respetar los limites de velocidad y no manejar cansado ni en estado de ebriedad, ademas de evitar realizar paradas innecesarias en lugares solitarios.



Gobierno municipal y DIF ponen en marcha los Cursos de Verano Zihua Kids 2023

“En las actividades del programa participan cientos de niños locales y visitantes en este periodo de asueto.

ZIHUATANEJO.- 25 DE JULIO DEL 2023.-

Con el objetivo de ofrecer al mayor número posible de niños locales y foráneos un periodo vacacional inolvidable, el presidente Jorge Sánchez Allec y su esposa Lizette Tapia Castro, acompañados de los síndicos y regidores, pusieron en marcha este lunes los Cursos de Verano Zihua Kids 2023, que comprenden del 24 de julio al 11 de agosto, con el desarrollo de actividades deportivas, educativas y culturales, principalmente.

Durante el evento que para ese efecto se desarrolló en las canchas techadas de la Unidad Deportiva Municipal, el alcalde Sánchez Allec se mostró emocionado al saludar a decenas de niñas y niños ahí presentes, ante quienes enfatizó que todos los integrantes del Cabildo y la presidenta honoraria del DIF, Lizette Tapia Castro, están contentos porque confían en que los esfuerzos realizados en la organización de este programa permitirán tener “un Verano Kids increíble”.

Les dijo que “lo que vamos a hacer en este verano es explorar sus capacidades, es descubrir junto con ustedes sus calidades y que ustedes puedan saber si les gusta ser deportistas, exploradores, si les gusta divertirse; la verdad es que lo hacemos con mucho cariño y sobre todo con mucha organización, un gran número de hombres y mujeres que trabajamos en el gobierno municipal para que ustedes se la pasen bien”.

Luego remarcó que “la niñez de Zihuatanejo para nosotros es muy importante en el gobierno municipal”, al tiempo de agradecer la confianza de los padres de familia para que las niñas y los niños puedan participar en los cursos de verano 2023.

Por su parte, Lizette Tapia Castro reconoció el interés de las mamás y los padres de familia porque sus hijos “vivan un verano muy interactivo, muy divertido, pero sobre todo de mucho aprendizaje; el deporte hace que los niños formen su disciplina y también hace que los niños dejen de estar tanto en el celular, en la parte digital y que puedan trabajar en equipo, que puedan convivir y hacer redes sociales”.

Cabe resaltar que el programa de los Cursos de Verano Zihua Kids 2023, en cuyo desarrollo participan dependencias municipales como Deportes, Educación, Ecología, Protección Civil y Casa de la Cultura, sin faltar el trabajo del personal del DIF, comprende clases o clínicas de basquetbol, voleibol, patineta, natación y surf, visitas a los campamentos tortugueros, entre muchas otras actividades que sin duda alguna ayudarán a que cientos de niñas y niños se diviertan y fortalezcan sus capacidades.







ANZ
AGENCIA DE NOTICIAS ZIHUATANEJO

MARTES 25 DE JULIO DE 2023
Facebook: Agencia de Noticias Zihuatanejo



Presidente Jorge Sánchez Allec inaugura techado de espacio deportivo en colonia Las Brisas



ZIHUATANEJO.- 25 DE JULIO DEL 2023.-

Para cumplir en tiempo y forma un nuevo compromiso con los habitantes de Zihuatanejo, el presidente Jorge Sánchez Allec, acompañado de integrantes de la comuna y directores de áreas municipales, acudió este lunes a la colonia Las Brisas, donde junto con las familias asentadas en esa zona inauguró el techado de la cancha deportiva de dicho núcleo poblacional, cuyos vecinos le agradecieron la construcción de esta importante obra en materia de mejoramiento de espacios públicos.

En representación de las niñas y niñas, Estefanía Mora Roman, le dijo al presidente Jorge Sánchez lo siguiente: "Ahora tenemos una cancha digna para practicar nuestro deporte favorito, gracias presidente por tomar en cuenta el sector de la niñez y transformar los espacios públicos". Mientras que Cristian Roman Martínez, presidente de la colonia Brisas del Mar, consideró esta obra como "magna" al tratarse de un lugar donde hace unos años lucia en malas condiciones y hoy es un espacio digno para todos los que ahí viven.

En su mensaje el alcalde Jorge Sánchez Allec recordó que desde hace varios años se ha trabajado en esa colonia e impulsado el desarrollo de ese lugar de la ciudad. "Este es un trabajo en equipo; buscamos y queremos que zihua se convierta en un mejor lugar para vivir".

Sobre la inauguración de este espacio multideportivo, dijo que se trabajó en dos etapas, primero se recuperó luego de estar en completo abandono, se construyó la cancha y en esta segunda etapa se techó, se colocó la malla perimetral, se construyeron las gradas y se pusieron juegos infantiles. "Se llegó el día de venir a inaugurarlo, este es espacio que les va a servir a todos, es algo que le permite a la colonia integrarse y aprovecharla para actividades deportivas y recreativas, por eso es importante apoyar la infraestructura y el desarrollo en las colonias", expresó el alcalde Sánchez Allec.





Piden ampliar cobertura de apoyo por afectación de mar de fondo

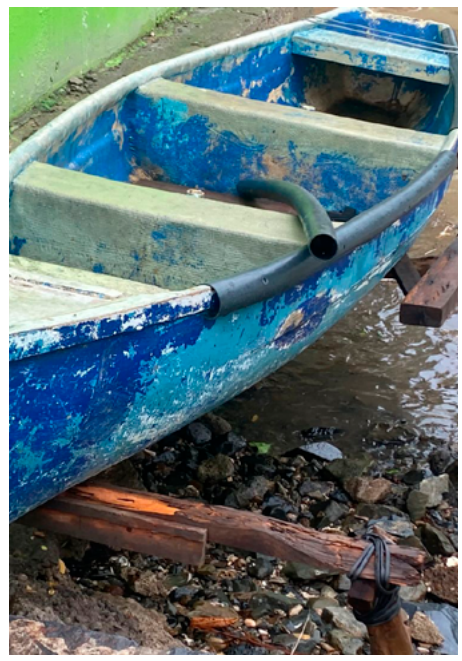

> *Hacía todo el sector pesquero*

EDGAR MAGAÑA

ZIHUATANEJO, GRO., A 25 DE JULIO DE 2023.-

El dirigente pesquero, Gregorio Bustos Ayvar, declaró que es necesario ampliar la cobertura del apoyo por afectación de mar de fondo que entrega el gobierno estatal a los pescadores, debido a que no se toma en cuenta a todo el sector.

Precisó que anteriormente el beneficio era de mil 100 pesos anuales, pero en este 2023 incrementó a mil 400 pesos. Sin embargo, solo se entrega a los socios de cooperativas de buzos con permiso para la extracción de moluscos bivalvos.

Recordó que desde hace años se ha solicitado ampliar el apoyo y beneficiar a los pescadores ribereños con permiso de sustracción de escama, los cuales tampoco pueden laborar cuando hay un alto oleaje provocado por el mar de fondo.

"El apoyo surgió por el tema de la marea roja, después cambió por mar de fondo y se habló que se estarían incluyendo a todos los pescadores. En Zihuatanejo solo se benefician los socios de 5 cooperativas".

Bustos Ayvar externó que ese apoyo es vital para enfrentar esta época del año en el que el mar de fondo y las lluvias impiden salir a trabajar. Además de que hace unos días se entregó el apoyo de 7 mil 500 pesos de Bienpesca, el cual también es fundamental para subsistir las siguientes semanas.

Agregó que desde hace un par de días las condiciones en el mar mejoraron, aunque en cualquier momento se puede dar un cambio y paralizar de nueva cuenta la producción pesquera.





Cinema Flamingos Ixtapa lleva medio año cerrado

> *Únicamente sobrevive la cadena Cinemex*

ZIHUATANEJO, GRO., A 25 DE JULIO DE 2023.-

Ciudadanos reportaron que desde hace medio año el Cinema Flamingos Ixtapa volvió a cerrar sus puertas, esto luego de haberse reactivado durante un período posterior a la pandemia por Covid-19.

Hace más de dos años el emblemático Cine Paraíso también cerró después de décadas en las que se proyectaron infinidad de películas nacionales e internacionales.

El Cinema Paraíso y Flamingos Ixtapa eran los únicos sobrevivientes del paso del tiempo, ya que todos los demás cines de Zihuatanejo habían cerrado años atrás.

El pasado 10 de enero la administración del Cinema Flamingos Ixtapa posteó un comunicado en sus redes sociales en el que informó a sus clientes que cerrarían de manera temporal y que abrirían de nueva cuenta; sin embargo, el lugar permanece inoperante.

Con ello, en Zihuatanejo únicamente opera la cadena Cinemex, la cual abrió sus puertas en mayo de 2017 y desde entonces se ha mantenido, solo tomó un receso temporal cuando se implementaron restricciones por pandemia hace tres años.

ANZ
AGENCIA DE NOTICIAS ZIHUATANEJO

Busca colectivo a desaparecidos en fosas de Chilpancingo



***Integrantes de Memoria, Verdad y Justica hacen la jornada en el cerro del Marqués**

CHILPANCINGO, GRO., 25 DE JULIO DE 2023.-

El colectivo Memoria, Verdad y Justicia llevó a cabo una jornada de búsqueda de fosas comunes en el cerro del Marqués, al sur de la capital del estado.

En el dispositivo participaron agentes de la Fiscalía General del Estado (FGE), de la Comisión Estatal de Búsqueda de Personas y del Ejército Mexicano.

Por cuestiones de seguridad no revelaron qué otros puntos explorarán, sin embargo, indicaron que son varios y que se encuentran en Chilpancingo.

En el despliegue participan madres buscadoras, como Socorro Gil Guzmán, quien busca a su hijo Jonathan, desaparecido el 5 de diciembre de 2018.

Los familiares de las personas desaparecidas participan con su propio equipo y herramientas, y al menos del colectivo, buscan alrededor de 40 personas entre los municipios de Chilpancingo y Acapulco.

Mencionaron que la búsqueda se hace en dicho lugar, cerca del Parador del Marqués, porque a una de las integrantes le dieron información sobre el área.

Ojalá los saquen: alcaldesa de Chilpancingo por videos con presunto capo



***Está curada de espanto, dice Norma Otilia Hernández ante las revelaciones del obispo Rangel a Quadratín de que hay más grabaciones de su encuentro**

CHILPANCINGO, Gro., 24 de julio de 2023.- La presidenta municipal de la capital Norma Otilia Hernández Martínez dijo que "ojalá que los saquen, ya me curé de espanto", al referirse a que hay más videos de ella reunida con un presunto narco.

En su conferencia de prensa matutina, la alcaldesa de Morena fue cuestionada sobre las revelaciones del obispo emérito de la diócesis Chilpancingo-Chilapa Salvador Rangel Mendoza en el podcast De Carne y Hueso de Quadratín Guerrero, donde aseguró que hay más grabaciones de la alcaldesa y opinó que ella debe desligarse del grupo criminal Los Tlacos, a quien señaló de ser los principales generadores de violencia en la capital.

Al respecto, Norma Otilia Hernández expresó que respeta la opinión de monseñor, quien ha buscado por sus medios generar la paz en la región, y que la labor de ella es hacer políticas públicas para llevar bienestar y justicia al municipio, atacando las causas que generan la violencia.

Agregó que las reuniones con las policías comunitarias, como se refirió al encuentro que tuvo con un presunto narco, era el pan de cada día no sólo en la región Centro, sino en el resto de la entidad, aunque evadió opinar sobre una presunta relación con Los Tlacos.

Durante su conferencia adelantó que procederá contra quienes, dijo, mantienen una campaña de desprestigio en su contra, ya que indicó que sin haber pruebas se le han fincado responsabilidades en lo mediático, lo que pone en riesgo a su familia y la estabilidad del gobierno.





Habitantes de Santo Domingo temen que pase una desgracia por un cortocircuito en un trasformador

> ***Ya han dañado aparatos electrodomésticos.***

MARCO ANTONIO VILLEGAS

ATOYAC - 25 DE JULIO DEL 2023.-

Habitantes de Santo Domingo, situado en la parte alta de la sierra de Atoyac, temen una qué pase una desgracia debido a que un trasformador está haciendo un corto circuito aunado a eso se han dañado los aparatos electrodomésticos .

El trasformador se encuentra en la casa de Adalid Reyes y aunque ya vinieron a poner su queja con el encargado de la Comisión Federal de Electricidad CFE , Juan Pablo Catrina no ha hecho caso .

> *“ Este transformador desde a el Domingo esta chispiando y se le informo al encargado de la CFE y dice que hasta mañana iran y aparte hay varias casas sin luz ya se madrearon unas televisiones”, Dijo Juan Carlos Castro .*

Quien señalo que el comisario Francisco Castro ya le hablo al gerente y dice que no hay personal para que vayan arreglar el transformador.

> *“Es muy despota el encargado de la CFE en Atoyac “dice que el va atender únicamente si hacen el reporte al 071 y como chingados si alla no hay señal”. Lamentó Juan Carlos Castro.*

Por lo que urgieron a la Comisión Federal de Electricidad CFE,que ponga mayor atención al transformador que desde el domingo esta chispeando dejando sin energía eléctrica a varias viviendas y que corran al encargado por hacer caso omiso .

De lo contrario tomaran las oficinas de la CFE hasta que resuelvan ese problema.



ANZ
AGENCIA DE NOTICIAS ZIHUATANEJO

MARTES 25 DE JULIO DE 2023
Facebook: Agencia de Noticias Zihuatanejo

Estamos apoyando al sector ganadero de La Unión: Crescencio Reyes





LA UNIÓN DE ISIDORO MONTES DE OCA, GRO.- 25 DE JULIO DE 2023.-

El presidente municipal, Crescencio Reyes Torres, informó que en los últimos meses se ha llevado a cabo la entrega de apoyos y el mejoramiento de infraestructura para el sector ganadero de La Unión.

Externó que la temporada de estiaje golpeó de forma dura a este y al sector agrícola del municipio, aunque con las últimas lluvias se está dando una recuperación. Comentó que el gobierno que encabeza ha hecho entrega de 52 pies de cría; 34 toretes y 18 vaquillas que se entregaron a productores ganaderos de las diferentes comunidades unionenses.

Además de que se está dotando con corrales de manejo a lugares como: Palito Verde, Los Almendros, Coyuquilla y El Naranjito, en donde se está en proceso de construcción.

Todo ello con la finalidad de beneficiar a uno de los principales sectores productivos de La Unión, porque es vital impulsar el crecimiento del campo con infraestructura.

Además de que se continuarán entregando apoyos en lo que resta de la administración municipal, la cual ha dado prioridad a los productores ganaderos y a los productores agrícolas.





Hacer efectivo el derecho a la salud es una de las prioridades de la presente administración estatal: Aidé Ibarez

***Imparte la SSG la capacitación "Habilidades de Comunicación: por un cuidado de la salud más humanista".**

***Se busca sensibilizar al personal de salud sobre la importancia de una buena comunicación con el paciente y sus familiares**

CHILPANCINGO, GRO, 25 DE JULIO DEL 2023.-

Construir una esperanza en las comunidades más marginadas", a través de la mejora de los servicios de salud, es uno de los objetivos de las nuevas políticas de salud pública de los gobiernos del presidente Andrés Manuel López Obrador y la gobernadora Evelyn Salgado Pineda, señaló la titular de la Secretaría de Salud Guerrero, Aidé Ibarez Castro, durante la inauguración de la capacitación "Habilidades de Comunicación: por un cuidado de la salud más humanista".





La capacitación tiene como objetivo sensibilizar al personal de salud, con evidencia científica, sobre la importancia de desarrollar habilidades de comunicación sensibles y eficaces para la formación y promoción del cuidado de la salud. Se llevará a cabo este lunes y martes en el auditorio del Hospital General "Raymundo Abarca Alarcón".

Ibarez Castro resaltó la importancia de contar con este tipo de capacitaciones ya que coadyuvan a que el personal de salud sea más sensible y logre una mejor comunicación con el paciente y sus familiares, con el fin de mejorar la atención a los guerrerenses.

Los temas que se abordarán durante esta capacitación serán impartidos por la Maestra Paulina Quiroz Friedman, psicóloga del Instituto Nacional de Ciencias Médicas y Nutrición "Salvador Zubirán" de la Ciudad de México y la Doctora, Sofía Sánchez Román, responsable del Departamento de Psicología del mismo instituto.

En su mensaje de bienvenida, el subsecretario de Prevención y Control de Enfermedades, Jesús Ulises Adame Reyna, explicó que aprender el uso del lenguaje verbal y no verbal, observar, escuchar, empatizar, es un gran esfuerzo que tiene que desarrollar el personal de salud, así como trazar las metas para el logro de la interacción comunicativa, de modo que responda a las demandas y exigencias que cada día requiere la población que recibe los servicios de salud.

Asistieron también la coordinadora estatal de Salud Mental y contra las Adicciones, Silvia Adelina Benítez Almazán, el director del Hospital General "Raymundo Abarca Alarcón", José Antonio Ramírez Ríos, y personal de la Jurisdicción Sanitaria 03, Centro.

ANZ
AGENCIA DE NOTICIAS ZIHUATANEJO

MARTES 25 DE JULIO DE 2023
Facebook: Agencia de Noticias Zihuatanejo



Firman convenio de colaboración la SAGADEGRO y el INIFAP



> *Se busca que los agricultores sean beneficiados con el apoyo de nuevas tecnologías, insumos agrícolas y capacitaciones a técnicos y productores*

IGUALA, GRO., 25 DE JULIO DE 2023.-

Con el objetivo de beneficiar a los productores de maíz de comunidades marginadas del estado, el titular de la Secretaría de Agricultura, Ganadería, Pesca y Desarrollo Rural, Alejandro Zepeda Castorena, firmó un convenio de colaboración con el Director del Centro de Investigación Pacífico Sur del Instituto Nacional de Investigaciones Forestales, Agrícolas y Pecuarias (INIFAP), Rafael Ariza Flores, para el establecimiento de parcelas demostrativas para la potencialización del maíces nativos y de variedades mejoradas por el INIFAP, así como de acompañamiento técnico para éstas en Guerrero.

Con este convenio se busca que los agricultores sean beneficiados con el apoyo de nuevas tecnologías, insumos agrícolas y capacitaciones a técnicos y productores para seleccionar sus propias semillas y aprovechar al máximo su producción.

Se informó que el INIFAP, participará en colaboración para elegir qué tipo de semilla utilizar de acuerdo a las condiciones climáticas de las comunidades.

Las parcelas de las comunidades seleccionadas serán divididas en dos partes, en la primera se sembrarán la variedad del productor, mientras que, en la segunda se sembrarán variedades seleccionadas por el INIFAP, cada una de estas dos partes contarán con tres tipos de tratamiento para observar su evolución.

Entre más comunidades que se tienen contempladas se encuentran Apanhuac, Omitlán, Cerro del Indio, Huehuetonoc, Amuzgo, Jolotichan, Cumbre de Barra Onda, el Coacoyul, Colombia de Guadalupe, Jaleaca, Zoyatepec, Santa Barbara, las Compuertas, el Guayabal, San Francisco del Tibor, Rio Verde, Yextla, entre otras.

Para el final de este 2023 se tiene contemplado la creación de 31 módulos demostrativos de maíz en las comunidades previamente mencionadas.

Se contó con la participación del titular de la Representación de la Secretaría de Agricultura y Desarrollo Rural en Guerrero, Mariano Herrera García; el Director de Coordinación y Vinculación en Guerrero, David H. Noriega Cantú; y los responsables del proyecto Noel Orlando Gómez Montiel y César del Ángel Hernández Galeano.





Posponen sentencia de García Luna hasta 2024

NUEVA YORK, ESTADOS UNIDOS

La sentencia contra el ex Secretario de Seguridad Pública de México, Genaro García Luna, declarado culpable en febrero por narcotráfico y falsedad documental, ha sido pospuesta hasta el 1 de marzo de 2024, anunció este lunes el tribunal federal de Brooklyn que juzgó el caso.

Inicialmente prevista para el 27 de junio, la sentencia había sido aplazada hasta el 27 de septiembre antes de pedir una nueva prórroga, después de que el abogado defensor César Castro solicitó al juez más tiempo para analizar nuevas pruebas a favor de su cliente.

"La Corte encuentra que el acusado ha demostrado una buena causa para la solicitud de una ampliación", anunció Brian Cogan, juez instructor del caso en un breve mensaje.

En sus escritos al juez para pedir un aplazamiento, al que se ha opuesto la fiscalía neoyorkina en todo momento, el defensor alega que desde el veredicto del jurado —el 21 de febrero—, ha recibido "información relevante" de varias personas, entre ellas ex policías tanto mexicanos como estadounidenses, que podrían dar pie a presentar una solicitud de un nuevo juicio.

Detenido en diciembre de 2019 en Texas, García Luna, de 55 años, es el ex funcionario mexicano de más alto rango que se ha sentado en el banquillo de la justicia estadounidense.

Un jurado lo halló culpable en febrero pasado de cuatro cargos de narcotráfico, entre ellos de proteger al Cartel de Sinaloa de Joaquín el "Chapo" Guzmán a cambio de millonarios sobornos para enviar droga a Estados Unidos desde 2001 a 2012, y de falsedad documental al presentar los documentos para solicitar la nacionalidad estadounidense.

Este ingeniero mecánico se expone a pasar el resto de sus días en la cárcel.

Cuestiona Ebrard apoyo azul a Sheinbaum

CD. DE MÉXICO



Recibir apoyo de integrantes de otro partido político, en concreto de Acción Nacional (PAN), es un engaño y debería ser rechazado, consideró Marcelo Ebrard.

Al ser cuestionado sobre el anuncio de la creación "Ola Azul con Claudia", encabezada por el diputado local Gonzalo Espina, quien hace unas semanas renunció al PAN, el ex Canciller dijo que habría que preguntarse cuál es su afinidad ideológica.

"Yo no aceptaría el apoyo de otro partido y menos del Partido Acción Nacional, son la contraparte", manifestó.

Ayer, Espina aseguró que distintos liderazgos panistas se sumarán a la "Ola Azul con Claudia" y su objetivo es apoyar las aspiraciones presidenciales de la ex Jefa del Gobierno capitalino.

"¿Cómo puede ser que esté promoviendo un partido como Acción Nacional a una o uno de nosotros?", cuestionó Ebrard.

"En este caso me preguntas por Claudia Sheinbaum, ya ella definirá su posición. En mi opinión eso hay que rechazarlo totalmente, es un engaño. ¿O cuál sería la afinidad con ella del PAN? Sería la pregunta", añadió.

Ebrard, quien ofreció una conferencia de prensa en uno de los salones del Hotel Sevilla Palace, consideró qué hay condiciones de seguridad para que los aspirantes tanto de Morena como del Frente Amplio por México realicen sus recorridos por el país.

Sin embargo, dijo, si Xóchitl Gálvez considera que requiere de seguridad podría solicitarla y el Gobierno federal seguramente se la otorgaría.

"Yo no he sentido ningún tipo de amenaza ni he solicitado seguridad. La verdad es que la gente es la que te protege.

"Quitándole el sentido electoral que puede tener, porque tiene un sentido político-electoral, probablemente ese pronunciamiento, pues es una decisión de ella y, de otras personas que van a participar, y desearan que se les dé seguridad no creo que el gobierno se negase a hacerlo, hay precedentes y se ha dado protección a muchos candidatas y candidatos", afirmó.

ANZ
AGENCIA DE NOTICIAS ZIHUATANEJO

MARTES 25 DE JULIO DE 2023
Facebook: Agencia de Noticias Zihuatanejo



MESSI SERÁ CAPITÁN DEL INTER MIAMI

MIAMI, ESTADOS UNIDOS

Lionel Messi será el nuevo capitán del Inter de Miami, confirmó el lunes el entrenador del equipo de la Major League Soccer (MLS), Gerardo "Tata" Martino.

Messi, que fichó por Inter a principios de mes, lució el brazalete de capitán en su debut ante Cruz Azul el viernes, en el que el delantero argentino marcó un gol de tiro libre en el tiempo añadido para darle la victoria a su equipo.

El anterior capitán del club era el centrocampista brasileño Gregore, que se enfrenta a un largo periodo de baja debido a una lesión en un pie.

A la pregunta de si Messi seguiría siendo el capitán del Inter, Martino dijo a los periodistas: "El otro día también fue (capitán), cuando entró. Sí, Messi va a ser capitán".

Inter de Miami cerrará la fase de grupos de dos partidos de la Leagues Cup el martes cuando reciba al Atlanta United con la esperanza de avanzar a los Octavos de Final del torneo en el que participan todos los equipos de la MLS y la Liga MX.

Martino también dijo que es probable que Messi sea titular el martes. "A lo mejor (juega desde el inicio). Todos sabemos que cuando Leo inicia, es siempre para jugar 90 minutos, va a depender de cómo se sienta".

Nicolás Freire deja a Pumas y va al Olympiacos

CD. DE MÉXICO

Luego de varias semanas de negociaciones, finalmente Nicolás Freire terminó su relación con Pumas y ahora continuará su carrera en el Olympiacos de Grecia.

El defensa central fue notificado hace dos meses que ya no entraba en planes con el equipo universitario, por lo que se le buscó acomodo con algún equipo en la Liga MX y al final no llegó una oferta.

Freire se mantuvo entrenando con los auriazules porque tenía contrato vigente con el conjunto, pese a la incomodidad que pudiera causar al cuerpo técnico.

Hubo una oferta de Independiente de Argentina, pero el central no quiso regresar a su país de origen. Finalmente aceptó la propuesta el equipo de Grecia.

"Demostraste tu garra y liderazgo durante estos cuatro años portando nuestro escudo. Hoy queremos agradecerte por todo tu trabajo, entrega y pasión defendiendo estos colores", posteó Pumas en sus redes sociales para despedir al que fue su capitán.

"Deseamos tengas mucho éxito en tus planes a futuro y siempre muestra la fortaleza q

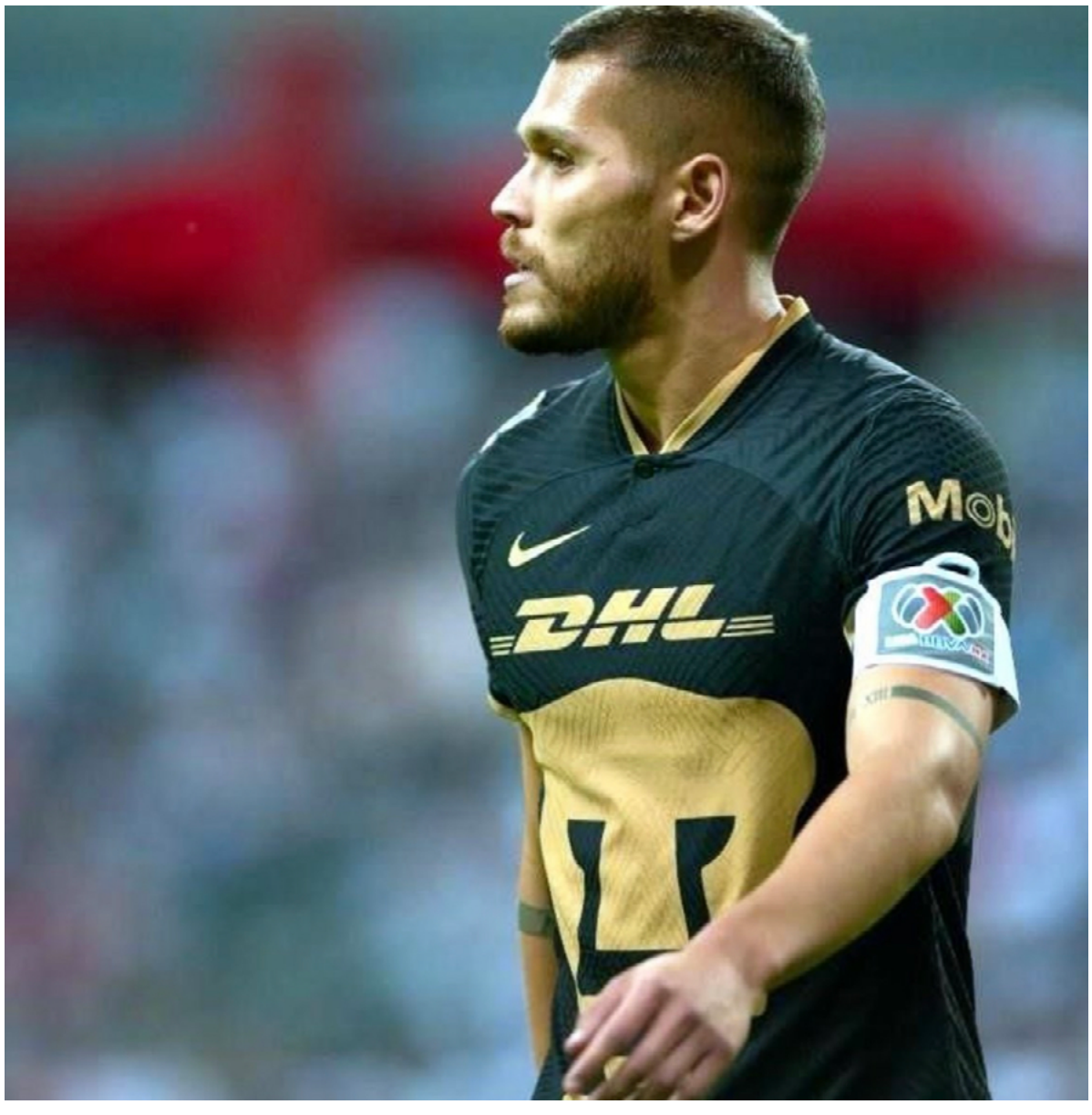

Sufrió Sofía Castro al ser parte de la familia presidencial



CD. DE MÉXICO

La actriz Sofía Castro reveló cómo fue para ella formar parte de la familia presidencial después de que su madre, Angélica Rivera, se casara con el ahora ex Presidente Enrique Peña Nieto.

En una entrevista con Yordi Rosado, Castro reveló que sufrió mucho porque recibía insultos e incluso amenazas de muerte a través de sus redes sociales.

"Siempre hicimos lo mejor que pudimos, aguantamos vara, porque la gente fue fea, me dijeron cosas en redes sociales bien feas, que ojalá me muriera... Me costó mi autoestima, que me cerraran tantas puertas. Sí hubieron oportunidades y experiencias únicas, pero en la política es blanco o es negro, no es gris", declaró.

Sofía Castro, hija de 'El Güero' Castro, también dijo que su padre la ayudó, pues para ella fue un shock ser parte de la familia presidencial.

"Fue un shock de decir 'es el Presidente, mi mamá es Primera Dama'. Nos cambiamos de casa y mi papá, mi mamá, Enrique, hablaron con nosotros sobre que era una responsabilidad muy grande. Mi papá fue una gran pieza, un gran apoyo. Nos dijeron lo que implicaba, lo que se tenía que ser, que era una posición de mucha responsabilidad, prudencia. Y que nos cuidáramos de la gente que se nos iba a acercar", agregó.

La actriz comentó que actualmente trabaja para sanar todas las inseguridades que le causó estar en ese entorno donde su autoestima fue dañada.

"Deja muchas secuelas, muchos traumas, inseguridades, en las que tienes que trabajar todos los días. Hay veces que necesito el reconocimiento y validez de todo el mundo. Confiar en mí me ha costado mucho trabajo, recuperar mi autoestima", compartió.

Comparte cómo fue la historia de amor de Angélica Rivera y Enrique Peña Nieto

Sofía Castro recordó cómo fue que el ex Mandatario conquistó a su madre, pues era común que 'La Gaviota' recibiera detalles por parte de Enrique Peña Nieto.

"Empecé a ver que llegaban flores a la casa y detallitos, de repente: '¿mamá quién te manda flores?' y me dijo: 'pues es él, estoy saliendo con Enrique', nos contó todo, nos lo presentó, conocimos a sus hijos. Yo lo conocí en mi casa, algo que me sorprendió es en la manera en la que conquistó a mi mamá con detalles, irla a ver a la casa y hasta que se fue formalizando" dijo.

La actriz aseguró que el ex Presidente siempre se portó muy bien con ellas y que siempre las guió.

"Fue increíble, siempre se portó muy bien con nosotras, nos hizo parte de su vida y ya después fue que empezaron a formalizar y ya formamos una familia, la boda y todo lo que saben. Mi mamá se casó con él en noviembre del 2010, la verdad es que siempre fue algo que mis hermanas y yo platicamos, nos daba miedo que mis papás se quedaran solos", comentó.

'La Gaviota' y el ex Presidente anunciaron su separación a mediados del 2019 por diferencias irreconciliables.

Encuentran inconsciente a Johnny Depp en un hotel

CD. DE MÉXICO



Johnny Depp fue encontrado inconsciente en la habitación de un hotel en Hungría, por lo que su banda, Hollywood Vampires, tuvo que cancelar una presentación.

De acuerdo con el medio ABC, la estrella de Piratas del Caribe estuvo festejando sus recientes triunfos pero después sus amigos no supieron qué sucedió.

Una fuente cercana reveló que el actor ni siquiera podía salir a pie del hotel, por lo que llamaron a un médico.

"Todo lo que hemos escuchado es que Depp estaba que ni siquiera podía salir del hotel. También escuchamos que llamaron a un médico para ver si tenía algo peor o que simplemente estaban exagerando como se exagera con las estrellas de rock", dijo.

Hollywood Vampires, formado en 2012 por Johnny Depp, Alice Cooper y Joe Perry, han estado visitando distintas ciudades de Europa desde hace seis meses.

"Todo estaba listo para el show: el escenario, el equipo... Ni siquiera se me ocurrió que podría haber un problema, sobre todo porque los miembros de la banda habían hecho la configuración de sonido durante la tarde", agregó.

Hace unas semanas se reveló que pidió un préstamo de 10 millones de dólares para arreglar su casa ubicada en West Hollywood, ya que el juicio con su ex esposa Amber Heard le dejó problemas económicos.

Fuerte choque en el entronque a Playa Larga deja solo daños materiales

Zihuatanejo, Gro.- Un choque vehicular se produjo en el entronque de playa Larga, sobre el bulevar que dirige al Aeropuerto Internacional de Zihuatanejo, lo que dejó un saldo de daños materiales y lesionados leves.

Fue a las 22 horas de este domingo, cuando se produjo el choque entre un Chevrolet Aveo, blanco, con placas del Distrito Federal; y un Volkswagen Jetta, gris.

Tras el impacto entre ambos coches, el Aveo subió al camellón y esto ocasionó que volcara, por lo que se detuvo sobre su toldo; mientras que el chofer del Jetta procedió a orillarse ya que sólo resultó con daños leves.

A este siniestro acudieron los paramédicos de la Cruz Roja y Bomberos, pero los ocupantes resultaron con lesiones que no comprometían sus vidas.

Al final, los oficiales de la Guardia Nacional, sector caminos, solicitaron grúas Ápside para remitir Aveo y el Jetta al corralón para los trámites correspondientes.



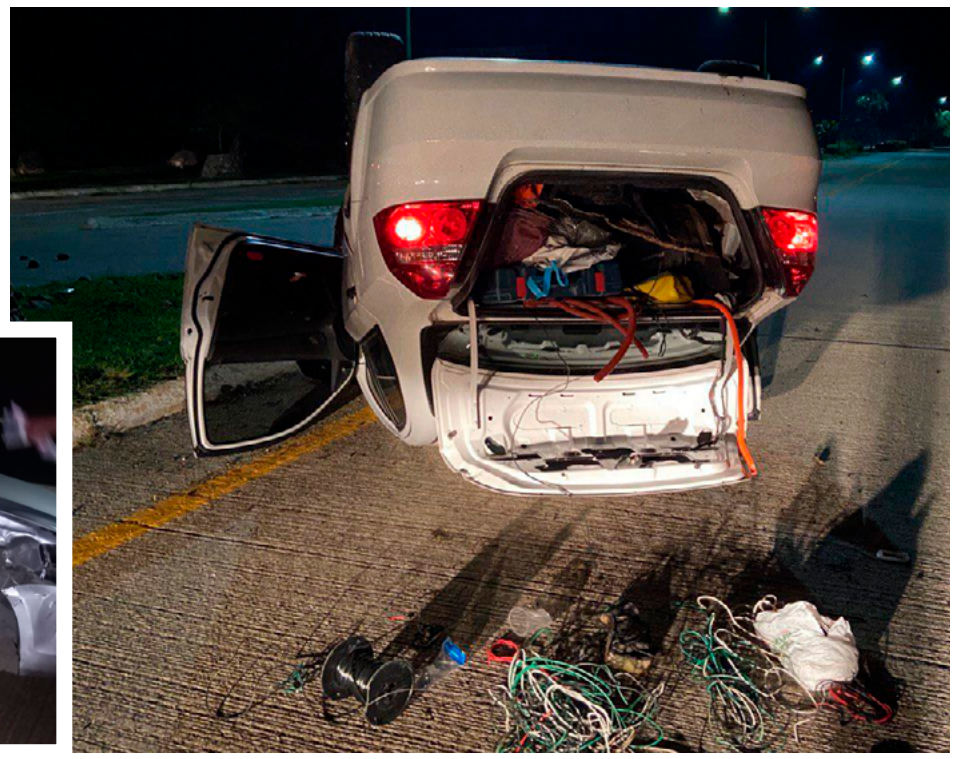

¿Has visto a..?

FGE FISCALÍA GENERAL DEL ESTADO GUERRERO



DAVID TRUJILLO OLEA

Sexo: Masculino
Edad Actual: 38 Años
Estatura: 1.85 Metros
Tez: Moreno claro
Ojos: Pequeños, café obscuros
Cabello: Negro, corto, lacio
Fecha de Nacimiento: 21/ 06/ 1985
Fecha de Denuncia: 14/07/2023

Folio único de búsqueda: 1D469E98C-04CA-4CA8-9EA9-7DBF243A5A63

Señas particulares:

Presenta una verruga en el labio superior lado izquierdo, tiene manchas de color blanco en la piel.

Visto por última vez en:

FISCALÍA a tu alcance

Desapareció en el municipio de Acapulco de Juárez, Guerrero, el día 12/07/2023.

Si conoces, has visto o sabes algo de esta persona, llama o escríbenos

www.fiscaliaguerrero.gob.mx 800 832 7692

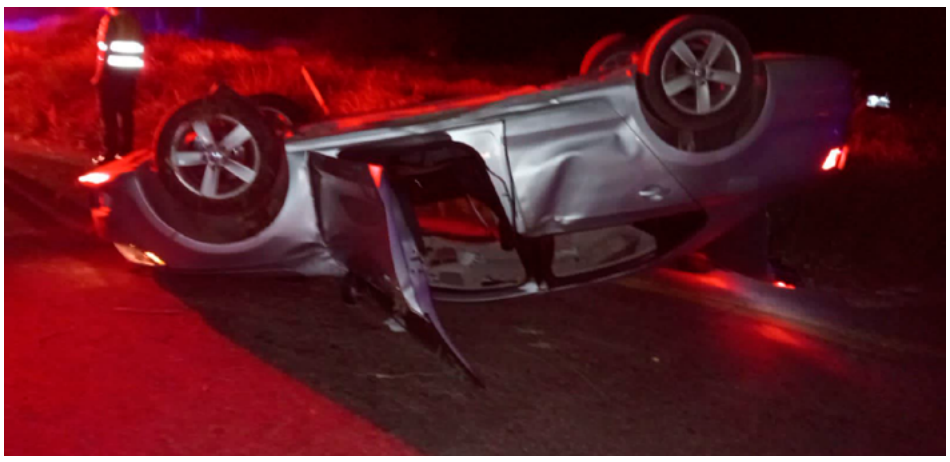

Abandonan auto volcado en entronque de Pantla

Zihuatanejo, Gro.- 25 de Julio del 2023.- Un vehículo fue abandonado luego de que el chofer lo volcó en el entronque de Pantla durante la madrugada de este lunes, hecho que movilizó a los cuerpos de rescate y a las corporaciones de seguridad.

Fue alrededor de la 1 de la mañana cuando oficiales de la Guardia Nacional se trasladaron a verificar la volcadura en el referido crucero, donde localizaron un Volkswagen Jetta, color plata, con placas de Michoacán, que estaba con las llantas hacia arriba.

En el lugar no localizaron personas, por lo que determinaron que el carro fue abandonado y por ello solicitaron del personal Grúas Ápside realizar las maniobras necesarias para remolcarlo al corralón.

