

RESPALDAN SELECCIONADOS A JAIME LOZANO PARA QUE CONTINÚE

ANZ

DIARIO DIGITAL

ZIHUATANEJO, GUERRERO / DIRECTOR GENERAL: ROGELIO CENDEJAS ROSALES
TEL: 755 101-9983 / MARTES 18 DE JULIO DE 2023

SE LOGRÓ LA META DEL KILÓMETRO DE ÚTILES ESCOLARES EN ZIHUATANEJO

El gobierno municipal a través de la dirección de Educación y en colaboración con Radio Variedades realizaron este lunes el evento



LLUVIA PROVOCÓ INUNDACIONES Y PARALIZÓ ACTIVIDAD TURÍSTICA EN ZIHUATANEJO

EDGAR MAGAÑA

ZIHUATANEJO, GRO., A 18 DE JULIO DE 2023.-

La lluvia registrada este lunes al mediodía provocó inundaciones en las calles del Centro y paralizó la actividad turística, aunque no se reportaron daños según lo dado a conocer por Protección Civil.



Guerrero afina detalles del OpeFiscalía de Atención al Turista, invita a turistas interponer denuncias si son objetos de algún tipo de delitoano 2023”





Continuan gestiones para la realización de bodas colectivas igualitarias en Zihuatanejo

ANZ
AGENCIA DE NOTICIAS ZIHUATANEJO

MARTES 18 DE JULIO DE 2023
Facebook: Agencia de Noticias Zihuatanejo




INSTITUTO TECNOLÓGICO
de la Costa Grande
Zihuatanejo, Gro.
¡Aprovecha el Verano!
SOLICITA TU FICHA
Fecha límite: 2 de Agosto
Aplicación de examen, 7 y 8 de agosto
Pide informes:
755 1014605
TECNOLÓGICO NACIONAL DE MÉXICO
¡Ven y forma parte de la familia TecNM Costa Grande!

ANZ
AGENCIA DE NOTICIAS ZIHUATANEJO

MARTES 18 DE JULIO DE 2023
Facebook: Agencia de Noticias Zihuatanejo

Fiscalía de Atención al Turista, invita a turistas interponer denuncias si son objetos de algún tipo de delito

"El robo de automóvil y el fraude en paginas apócrifas donde los turistas son engañados para realizar supuestas reservaciones, denuncias más comunes.

ROGELIO CENDEJAS

IXTAPA.- 18 DE JULIO DEL 2023.-

La Fiscalía Especial en Atención a Turistas en Zihuatanejo, está en servicio las 24 horas para atender al turismo ante cualquier delito cometido en su contra

Así lo dio a conocer en entrevista, Claudia Patricia Aguilar Pérez, Agente Auxiliar en la Fiscalía Especial en Atención a Turistas en Zihuatanejo, quien informó que esta dependencia, creada en el 2019, tiene como objetivo la investigación y presentación de algunos delitos relacionados con el turismo nacional y extranjero.

Incidió que la Fiscalía Auxiliar que representa atiende denuncias por fraude, cuando los turistas realizan supuestas reservaciones en paginas que se encuentran en redes sociales y al llegar aquí al destino, se encuentran con que era una página apócrifa que no tiene relación con los hoteles, también se atienden los casos de muerte no constitutiva, es decir las personas (turistas) que se ahogan en el mar, así como el robo de vehículo, entre otros.

> *Aguilar Pérez, indicó, que todos los turistas que tengan ese tipo de situaciones en esta zona turística, pueden acudir a las oficinas que se ubican frente a la zona hotelera 1, a un costado del estacionamiento donde se encuentra SF Shakers.*

"Porque aquí es donde se están dando los hechos".

Finalmente, invitó a los turistas nacionales y extranjeros para que de ser objeto de algún tipo de delito, tengan la confianza de acudir a esta Fiscalía Auxiliar, así como a la gente local quienes también serán atendidos y según el tipo de delitos, se les puede dar el acompañamiento para que interpongan su denuncia en la Agencia del Ministerio Público en Zihuatanejo.





Cruz Roja retomará "boteo" en este período vacacional

EDGAR MAGAÑA

ZIHUATANEJO, GRO., A 18 DE JULIO DE 2023.-

En esta temporada vacacional de verano la Cruz Roja Zihuatanejo retomará las acciones de "boteo" para recaudar recursos con los cuales mantener la operatividad de la institución.

Vía telefónica, el titular de la benemérita en el municipio, Sanín Serna Nájera, externó que desde hace tiempo se decidió adoptar como estrategia un "boteo" espaciado al que se le dedica unas pocas horas durante un par de días.

Con ello se ha logrado una buena respuesta de la población local y de los turistas que llegan a este doble destino de playa. El último "boteo" se dio hace más de dos semanas sobre la avenida Heroico Colegio Militar y el próximo se estará llevando a cabo la siguiente semana.

La mecánica será la misma, voluntarios de la Cruz Roja se colocarán sobre una vialidad y pedirán el apoyo de la ciudadanía. En esta ocasión se espera una mayor participación del turismo nacional que está llegando del Centro y del Bajío del país.

Mientras que la Delegación de la Cruz Roja en Zihuatanejo continúa llevando a cabo actividades para continuar con su operatividad.





Se logró la meta del Kilómetro de Útiles Escolares

El gobierno municipal a través de la dirección de Educación y en colaboración con Radio Variedades realizaron este lunes el Kilómetro de útiles escolares que pasado el mediodía ya había rebasado la meta establecida y con ello se hará posible el sueño de niños de escasos recursos de poder recibir sus útiles escolares para el ciclo escolar 2023-2024.

> *La presidenta honoraria del DIF Zihuatanejo, Lizette Tapia Castro llegó en compañía del equipo DIF para hacer entrega de una dotación de útiles escolares y al ser entrevistada por la radiofusora expresó que una vez más la unión de todos los zankas marcó la diferencia y se pudo llegar a la meta.*

Liz Tapia agradeció el apoyo de todos los que se sumaron a esta noble causa impulsada desde el gobierno municipal que preside su esposo Jorge Sánchez Allec y dijo que se van a armar los paquetes correspondientes para comenzar con la entrega a los niños de escasos recursos del municipio.



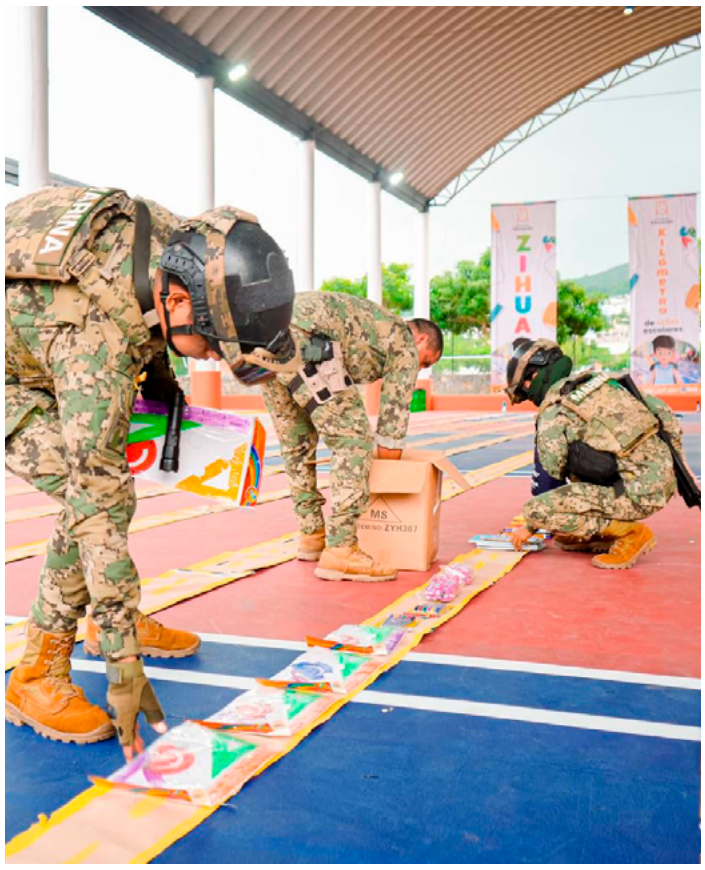

ZIHUATANEJO.- 18 DE JULIO DEL 2023.-

La edición 2023 del Kilómetro de Útiles Escolares cumplió el objetivo y esto fue posible gracias a la suma de los zankas, diferentes sectores de la sociedad, iniciativa pública y privada que desde muy temprano y a pesar de la lluvia se dieron cita a las canchas techadas de la Unidad Deportiva a llevar sus útiles escolares.



ANZ
AGENCIA DE NOTICIAS ZIHUATANEJO

MARTES 18 DE JULIO DE 2023
Facebook: Agencia de Noticias Zihuatanejo

Gobierno de Jorge Sánchez arranca con la construcción de una guardería en el Infonavit el Hujal





ZIHUATANEJO.- 18 DE JULIO DEL 2023.-

Al dar el banderazo de arranque de la construcción de la Guardería en la Colonia Infonavit el Hujal, el presidente municipal Jorge Sánchez Allec dijo que le están cumpliendo a las familias que confiaron en esta administración, "gracias a su solidaridad, hoy podemos regresar a cumplir lo que prometimos".

Junto a su esposa Lizette Tapia Castro que fue la encargada de dar a conocer todas los trabajos que se van a realizar en ese espacio de la colonia Infonavit El Hujal, el alcalde Sanchez Allex reconoció y subrayó todo lo que se puede hacer hoy desde el DIF Zihuatanejo con la construcción de nuevas guarderías así como la remodelación de los Centros de Desarrollo Comunitarios.

"Lo que estamos haciendo es la expansión de servicios para que las madres de familia que tienen que salir a trabajar tengan un espacio digno, bien habilitado y con personal capacitado para cuidar a sus hijos".





Presidente Jorge Sánchez anuncia la construcción de dos aulas en primaria de El Zarco

ZIHUATANEJO.- 18 DE JULIO DEL 2023.-

El presidente Jorge Sánchez Allez hizo el anunció de la construcción de dos aulas como parte del programa Mi Escuela Avanza, ratificando así el "gran compromiso" con la educación, ofreciendo al día de hoy escuelas con una renovada infraestructura.

Lo anterior se dio en el marco de la clausura de fin de cursos de la primaria Cuauhtémoc, la cual apadrinó. Ahí en su mensaje el alcalde Jorge Sánchez Allec al tiempo de felicitar a sus nuevos ahijados hizo el compromiso de comenzar los trabajos de construcción de dichas aulas durante estas vacaciones para que en el próximo ciclo escolar los alumnos tomen sus clases en mejores condiciones.

"Tenemos un compromiso con este sector y estamos demostrando que se pueden hacer las cosas en favor de los niños, niñas y jóvenes de las diferentes colonias y comunidades de Zihuatanejo".

Colegio Roosevelt realizó la Clausura del Ciclo Escolar 2022-2023









ROGELIO CENDEJAS

ZIHUATANEJO.- 18 DE JULIO DEL 2023.-

Estudiantes del nivel Primaria y Secundaria del Colegio Roosevelt festejaron en compañía de sus padrinos, papás y maestros la Clausura del Ciclo Escolar 2022-2023.

Los estudiantes de ambos niveles educativos escucharon el último pase de lista y recibieron sus reconocimientos y diplomas de parte de los integrantes del presidium, encabezados por la Directora General del plantel, la M.C. María Félix Hernández Cervantes, el Ing. Irving Leyva Hernández, Director Administrativo del Colegio Roosevelt, Luis Gerardo Jiménez Merel, quien acudió en representación de Liz Tapia Castro, Presidenta Honoraria del DIF Municipal, entre otros.

En su discurso, Irving Leyva Hernández, reconoció el trabajo de todos quiene conforman el Colegio Roosevelt, ya que sin ellos no funcionaría de la mejor manera como hasta hoy lo han hecho, además de agradecer a los padres de familia esperando, dijo haber estado a la altura de sus expectativas y a los estudiantes les deseó el mejor de los éxitos y que se cumplan sus metas y a los que seguirán en el plantel los esperaremos con los brazos abiertos.

ANZ
AGENCIA DE NOTICIAS ZIHUATANEJO

MARTES 18 DE JULIO DE 2023
Facebook: Agencia de Noticias Zihuatanejo





Lluvia provocó inundaciones y paralizó actividad turística en Zihuatanejo

> *En el Centro se reportó un socavón*

> *Hubo arrastre de lodo y piedras*

EDGAR MAGAÑA

ZIHUATANEJO, GRO., A 18 DE JULIO DE 2023.-

La lluvia registrada este lunes al mediodía provocó inundaciones en las calles del Centro y paralizó la actividad turística, aunque no se reportaron daños según lo dado a conocer por Protección Civil.

La precipitación tomó por sorpresa a la mayoría de los zihuatanejenses, inundando vialidades como la calle 5 de Mayo, la avenida Morelos y Paseo de Las Salinas. El agua arrastró lodo y piedras en puntos como el acceso a la carretera vieja a La Unión, lo que requirió la intervención del personal de Servicios Públicos.

También en playa Principal se registró el arrastre de basura orgánica e inorgánica, aunque la cantidad fue mínima. El comandante de Protección Civil y Bomberos de Zihuatanejo, Giovanni Medina Galeana, informó que la lluvia no provocó afectaciones en las colonias asentadas en la parte alta de Zihuatanejo. Luego de los recorridos realizados por los elementos de la dependencia, se descartaron consecuencias de consideración en la cabecera municipal.



En el tema turístico, los prestadores de servicios náuticos detuvieron sus actividades y los visitantes nacionales se refugiaron en sus hoteles para evitar la lluvia. Mientras que los pescadores también detuvieron labores ante las condiciones poco favorables en el mar.

Comerciantes del Centro dieron a conocer que las lluvias provocaron un socavón sobre la avenida Morelos a la altura del acceso al parque de La Culebra. Personal de la Comisión de Agua Potable y Alcantarillado de Zihuatanejo (CAPAZ), precisó que las filtraciones levantaron una alcantarilla y se dio el hundimiento del asfalto.

Se tiene previsto que las lluvias continúen en esta parte de la Costa Grande en el transcurso de esta semana.



CONEVAL ubica al municipio de Zihuatanejo de Azueta con menor índice de pobreza en el estado de Guerrero





> ***En temas de acceso a servicios básicos, alimentación, además de calidad de la vivienda, ponen al municipio con menor porcentaje de carencias en dichos rubros.***

ZIHUATANEJO.- 18 DE JULIO DEL 2023.-

Al dar a conocer su reporte trimestral el Consejo Nacional de Evaluación de la Política de Desarrollo Social, en donde se evalúa a todos los municipios del país en la aplicación de programas que buscan modificar temas como la pobreza extrema, el atraso en servicios como el agua potable, electricidad, drenaje, salud y educación principalmente, el municipio de Zihuatanejo destaca como uno de los de mayor desarrollo del estado de Guerrero.

En dicho reporte se da a conocer que Zihuatanejo tiene el menor índice de pobreza y pobreza extrema en el estado con un 45.9 y 11.2% respectivamente. En el tema de acceso a servicios básicos, los primeros tres meses de este año, ha cubierto en un 76 por ciento las necesidades de los habitantes del municipio.

En tanto que en el tema de acceso a calidad y espacios de la vivienda, el CONEVAL marcó un 83.1 por ciento de avance en el trabajo para cubrir las necesidades en ese rubro.

"Hoy Zihuatanejo tiene el menor índice de pobreza de Guerrero, gracias a nuestros programas sociales y a la actividad económica del destino que ha dado resultados positivos, así como un mayor acceso a temas de recursos económicos para el sustento de las familias. Esto es un motivo para seguir trabajando y lograr mejores condiciones, atrayendo más turismo y que la gente de Zihuatanejo pueda vivir mejor", expresó el alcalde Jorge Sánchez Allec.

Cabe hacer notar que en los rubros de mayor desarrollo en gran medida se debe también a los avances en obras de infraestructura eléctrica, agua potable, drenaje, servicios como la recolección de la basura, limpieza de la ciudad, mejora de vialidades, imagen urbana y la aplicación de programas sociales como la asistencia alimentaria a grupos vulnerables, los apoyos subsidiados para la mejora de la vivienda, a productores del campo y diversos programas de apoyo a emprendedores, dichos programas están incluidos en el Plan de Desarrollo Municipal.





ANZ
AGENCIA DE NOTICIAS ZIHUATANEJO

MARTES 18 DE JULIO DE 2023
Facebook: Agencia de Noticias Zihuatanejo



Continuan gestiones para la realización de bodas colectivas igualitarias en Zihuatanejo

> *Esto ya tuvo lugar meses atrás en el puerto de Acapulco*

MIJAIL ABARCA

ZIHUATANEJO, GRO., 18 DE JULIO DE 2023.-

En Zihuatanejo los integrantes de los colectivos LGBT continúan en pláticas con autoridades para la realización de bodas colectivas igualitarias, como ya ocurrió en Acapulco.

La integrante del colectivo Feel The Love, Mónica Yáñez Calvo dio a conocer que hay mucho interés de parte de la comunidad, decenas de parejas se han acercado con ellos para investigar al respecto.

Ya han sostenido diálogo con el Director del Registro Civil del ayuntamiento para comenzar los trámites, porque aunque ya es legal, se necesitan tener la documentación necesaria que permita la realización de las bodas colectivas.

La intención principal del colectivo Feel The Love, es que al igual que las bodas colectivas entre parejas heterosexuales, los matrimonios incluyentes se hagan gratuitamente, teniendo como escenario las playas del municipio.

Turismo nacional y extranjero destacan la tradicional gastronomía de la comunidad se El Coacoyul

> *Principalmente en fines de semana, paseantes acuden a cenadurías, taquerías y la imperdible comida casera de los domingos*

MIJAIL ABARCA

ZIHUATANEJO, GRO., 18 DE JULIO DE 2023.-

La gastronomía de la comunidad El Coacoyul ya es una tradición en el municipio de Zihuatanejo, por lo que personas de diversas colonias y poblados, así como visitantes nacionales e internacionales, acuden a cenar o durante las mañanas de domingo en busca de la pancita y otros alimentos caseros.

El Comisario municipal, Ezequiel Galeana Villagómez, dijo que desde que tiene uso de razón, los antojitos mexicanos y la comida casera son una tradición en ese poblado, “taquitos dorados, enchiladas y quesadillas; aquí se come muy sabroso”.



Los agentes de viajes llevan a los turistas para realizar recorridos y visitan las panaderías que cuentan con hornos artesanales donde además se prepara el relleno de puerco.

Además hay restaurantes que ofrecen comida para los visitantes durante los domingos como el restaurante de doña Celia, en las cercanías de la cancha municipal donde destaca la rica Pancita; el Jardín de los Colibríes, frente al centro de salud y la fonda “Yosy”, rumbo al camino a La Quebradora, entre otras opciones.

“La publicidad es la que va de boca en boca, los mismos turistas se avisan y los trabajadores de los hoteles los guías, recomiendan estos lugares al turismo nacional y extranjero y en ocasiones les acompañan”, remarcó el Comisario.

En la noche hay muchas taquerías entre ellas “La Güera”, yendo por la carretera nacional, frente a la escuela Leona Vicario; la “3 Hermanos” y “tacos Coaco”, en la primer parada de la vía nacional y por si fuera poco las pozolerías son muy visitadas todos los jueves ya todas cuentan con el sazón típico guerrerense.

A pregunta expresa, Galeana Villagómez, manifestó que es buena idea realizar alguna revista donde se muestre la gastronomía que hay en El Coacoyul, con ello la Secretaría de turismo pudiera dar mayor publicidad al puerto.

Hay otros poblados que han seguido en ejemplo y también son visitados por su gastronomía “como San José Ixtapa, donde hay lugares donde venden cena muy sabrosa; en Pantla la fonda de Doña Licha e incluso en San Jeronimito, municipio de Petatlán”.

El representante, reiteró la invitación para que visiten El Coacoyul para probar su gastronomía, desde los tacos, pozole y comida casera, “no se van a arrepentir, se van a regresar con un muy buen sabor de boca”.





Elsa Valencia, madrina de Generación de varias escuelas en La Unión





LA UNIÓN.- 18 DE JULIO DEL 2023.-

Elsa Valencia Guzmán, política y empresaria de este municipio señaló que es un honor de los estudiantes y padres de familia le brinden la distinción de solicitarle sea Madrina de Generación de los egresados de diferentes planteles educativos en este municipio.

> *Entre las escuelas donde ha sido madrina del encuentran la Escuela Primaria, Vicente Guerrero en la comunidad de Los Llanos, así como la Escuela Primera Lázaro Cárdenas y del Jardín de Niños Domingo Faustino Sarmiento, mientras que en Zihuatanejo también fue madrina de la generación 2020-2023 de la Secundaria, José Martí.*

"Nunca dejes que nadie te diga que no puedes tú puedes solo es cuestión de esfuerzo, perseverancia y confianza en ti mismo", escribió en sus redes sociales, Elsa Valencia.

ANZ
AGENCIA DE NOTICIAS ZIHUATANEJO

MARTES 18 DE JULIO DE 2023
Facebook: Agencia de Noticias Zihuatanejo



Almacén regional con sede en Tecpan inicia con la entrega de libros de texto

MARCO ANTONIO VILLEGAS
TECPAN DE GALEANA A 18 DE JULIO DEL 2023.-

El responsable del almacén regional de Tecpan, Jesús Galeana Moreno, dió a conocer que está semana comenzó la entrega de libros de texto a escuelas del nivel básico, en la primera etapa se está entregando este material a preescolar y primaria.

Abundó que la cantidad de libros es con base en las listas que los directores de cada escuela entregaron con el propósito de que al inicio del ciclo escolar 2023-2024 todos los alumnos tengan sus libros.

Galeana Moreno, refirió que la distribución de los libros de texto se calendariza y son los directores y el personal que designen para que vayan al almacén y reciban los libros.

Cabe señalar que las y los maestros a través de la página de la Comisión Nacional de Libros de Texto Gratuitos (Conaliteg), previamente definen los temas y autores y la cantidad la define la matrícula escolar.



Trampas con feromonas efectivas para el combate de plagas como el picudo negro



> *Desde hace 6 meses en una superficie de 7 hectáreas los productores no han tenido registro de la presencia del insecto.*

POR MARCO ANTONIO VILLEGAS
TECPAN DE GALEANA A 18 DE JULIO DEL 2023.-

La efectividad de las trampas para combatir plagas como el picudo negro son efectivas, además de que el mismo productor de coco las puede elaborar con envases de pet reciclados y con un costo muy bajo.

Rosalio Navarrete Ureña, productor de coco de la región explicó el funcionamiento de estás trampas y aseguró que en su huerta desde hace 6 meses no se han encontrado estos insectos y los que han visto están muertos dentro de las trampas.

Navarrete Ureña, agregó que el costo de la feromona oscila entre 70 a 75 pesos y junto al recipiente se debe de colocar a una distancia de entre 15 a 20 metros en la sombra para que tenga mayor duración.

El proceso para que el combate de esta plaga sea efectivo se debe primero detectar las palmeras afectadas, derribarlas y quemarlas y posteriormente fumigar la zona y después retirar los desechos.



FGEGuerrero presente en la toma de protesta de los nuevos socios, de la Barra de Abogados de Acapulco

Por instrucciones de la Fiscal General del Estado Mtra. Sandra Luz Valdovinos Salmerón, el Fiscal Regional de Acapulco Lic. Rafael Saldaña Julián, asistió a la toma de protesta de los nuevos socios de la Barra de abogados de Acapulco, que preside el Lic. Pablo Ricardo Andalón Sotelo.

> *En representación de la Gobernadora Evelyn Salgado Pineda, el Lic. Jorge Salgado Parra expresó en su mensaje que, "El derecho siempre va a ser una puerta de plática y de política, para poder conversar con todas y todos los actores y poder encontrar consensos y soluciones a los diversos problemas que tiene la entidad, tomando en cuenta que hay mujeres y hombres que quieren que le vaya bien a Guerrero".*

En la ceremonia de toma de protesta, también se llevó a cabo la celebración del Día del Abogado --12 de julio-- en la cual, el presidente Pablo Andalón, entregó a los nuevos socios e invitados especiales, un reconocimiento por su amplia trayectoria en la abogacía.

En dicho evento, se contó con la presencia de la presidenta de la Junta de Coordinación política del Congreso Local, Lic. Yoloczin Domínguez Serna; en representación del Almirante C.G. D.E.M. Alfredo Hernández Suárez, Comandante de la Décimo Segunda Región Naval asistió el Lic. Luis Ángel Santos Guiza; el presidente del Tribunal de Justicia Administrativa de Guerrero, Lic. Luis Camacho Mancilla; en representación del General de División D.E.M. Ricardo Flores González, Comandante de la Novena Región Militar, el Teniente Coronel Luis Àngel Antúnez Iza y en representación del Presidente del Tribunal Superior de Justicia del Estado el Lic. Raymundo Casarrubias Vázquez asistió el magistrado Lic. Benjamín Gallegos Segura, entre otros invitados.

La Fiscalía General del Estado, mantiene estrechos lazos de colaboración con todas aquellas asociaciones o colegios que buscan fortalecer el ejercicio de la ley y de la procuración de justicia.

#FiscalìaATuAlcance
#FiscalìaDePuertasAbiertas





ANZ AGENCIA DE NOTICIAS ZIHUATANEJO

MARTES 18 DE JULIO DE 2023

Facebook: Agencia de Noticias Zihuatanejo

Guerrero afina detalles del Operativo de Seguridad de "Verano 2023"

"Coordina Evelyn Salgado trabajos de seguridad en Mesa para la Construcción de la Paz en Guerrero

"Seguridad de la población y de turistas son prioritarias, señala la gobernadora Evelyn Salgado

"Da seguimiento a incidencias delictivas para reforzar acciones de seguridad y procuración de justicia



CHILPANCINGO, GRO., 18 DE JULIO DEL 2023. -

La gobernadora Evelyn Salgado Pineda encabezó los trabajos de la Mesa de Coordinación para la Construcción de la Paz para afinar los detalles del Operativo de Seguridad "verano 2023" donde participan todas las instituciones del estado, estatales y federales, así como municipales para recibir a los turistas nacionales y extranjeros en los destinos turísticos de Guerrero.

La mandataria estatal en reunión virtual, convocó a los gobiernos municipales mantener una estrecha coordinación con las fuerzas militares, navales, estatales y federales a fin de garantizar la seguridad tanto de la población, así como de turistas que visitarán Guerrero durante este periodo de descanso.

Además, Evelyn Salgado señaló que están listos los destinos turísticos de Guerrero para recibir a miles de visitantes nacionales y extranjeros, por lo que se dará prioridad a los operativos de vigilancia de las principales carreteras hacia las ciudades con vocación turística.

> *La estrategia de seguridad en Guerrero reforzará la vigilancia en las principales carreteras de acceso a los destinos turísticos, además de mantener un despliegue de elementos en los puntos de mayor afluencia para inhibir cualquier acción delictiva con el uso de tecnología e inteligencia para efectuar reacciones inmediatas ante cualquier suceso.*

En esta reunión de seguridad con los principales mandos militares, navales, estatales y federales de seguridad en la entidad, se analizaron y se fui seguimiento a los hechos delictivos que se presentaron durante este fin de semana para reforzar las acciones de seguridad y procuración de justicia a fin de esclarecer los hechos y combatir la impunidad en la entidad.





Visitan niñas y niños de la Casa Hogar el Acuario INBURSA

"Promueve el DIF Guerrero acciones recreativas para moradores de la Casa Hogar de Chilpancingo

CIUDAD DE MÉXICO, 18 DE JULIO DE 2023.-

Con el fin de promover acciones recreativas en favor de las niñas y niños y adolescentes moradores de la Casa Hogar del DIF Guerrero, este fin de semana los habitantes visitaron por primera vez el Acuario Interactivo INBURSA en la Ciudad de México.

Ahí los residentes de la Casa Hogar acompañados por la presidenta del DIF Guerrero, Liz Salgado Pineda, tuvieron visitas guiadas por el lugar donde se adentraron al mundo marino de las más de 350 especies entre peces, arrecifes, rayas, tiburones, medusas y pingüinos que se encuentran en el parque acuático.

Además, recorrieron los cuatro niveles del parque en los que además de conocer la flora y fauna marina, estuvieron en contacto directo con algunos peces y otras especies.

En esta experiencia también conocieron corales, estrellas y caballitos de mar, ajolotes, tortugas de diversas especies y se divirtieron en la nueva sala con temática de piratas, un atractivo que disfrutaron con emoción.

> *Salgado Pineda, aseguró que la aventura en el Parque INBURSA, es histórica, ya que es la primera vez que los niños de Casa Hogar realizan una actividad fuera del estado como resultado del esfuerzo que el gobierno del estado que encabeza la gobernadora Evelyn Salgado Pineda realiza para garantizar la felicidad y bienestar de la niñez.*



Presentan avances del Informe de Acciones de los 9 municipios alertados por Violencia Feminicida

> ***Reconoce la federación a Guerrero la inclusión de las declaratorias de Alerta de Violencia de Género contra las Mujeres en su Plan Estatal de Desarrollo***

> ***Guerrero, es la primera entidad federativa en tener un mecanismo para la atención de las declaratorias de AVGM: CONAVIM***

CHILPANCINGO, GRO., 18 DE JULIO DE 2023.-

Con el objetivo de realizar el análisis del Informe de Acciones de los nueve municipios con Declaratoria de Alerta de Violencia de Género contra las Mujeres por Violencia Feminicida correspondiente al primer semestre del año 2023, se llevó a cabo una reunión encabezada por el secretario general de Gobierno, Ludwig Marcial Reynoso Núñez y el Secretario Técnico de la Gobernadora, Pablo André Gordillo Oliveros.

Durante este encuentro, Reynoso Núñez señaló que la participación activa de los municipios es fundamental para el levantamiento de esta alerta, como autoridades y primeros respondientes en situaciones que atenten contra la integridad de mujeres, adolescentes y niñas.

Asimismo, dijo que "levantar las alertas más que un logro para el gobierno del estado o la gobernadora; será la traducción de que por primera vez desde que se emitieron las alertas, se está atendiendo de manera integral un fenómeno social que transgrede la vida, el respeto a los derechos humanos y bienestar de las mujeres guerrerenses. Por ello, la importancia de ir de la mano en esta importante tarea", declaró.

Por su parte, Gordillo Oliveros dio a conocer que para la gobernadora Evelyn Salgado Pineda, es una prioridad transformar al estado de Guerrero en un santuario para las mujeres, buscando los mecanismos adecuados para coordinar las acciones que atiendan, prevengan y erradiquen los tipos y modalidades de violencia.

En esta reunión también participó la Coordinadora de Atención a las Alertas de Violencia de Género contra las Mujeres de la CONAVIM, Dora María Ramírez Carmona, quien hizo un reconocimiento al Gobierno Estatal que encabeza Evelyn Salgado Pineda, por ser el primer estado en incluir la atención a las Declaratorias de Alerta de Violencia de Género contra las Mujeres: por agravio comparado y violencia feminicida en su Plan Estatal de Desarrollo.

También, señaló que las "alertas" no son un castigo para los municipios ni para el estado de Guerrero, sino un mecanismo



para trabajar de manera coordinada en la prevención, protección, atención y cuidado de la vida de las mujeres; identificando los generadores de violencia con la finalidad de erradicarla.

Esta reunión se celebra en el marco de la próxima entrega del Informe de Avances de las Declaratorias de AVGM correspondiente al periodo "Enero- Junio 2023", ante el Grupo Interinstitucional y Multidisciplinario (GIM), a efectos de evaluación.

Participaron, la secretaria de la Mujer, Violeta Pino Girón, la directora estatal para Prevenir la Violencia contra la Mujer, Yenedith Barrientos Santiago, las representantes y enlaces de los municipios alertados de Acapulco, Chilpancingo, Coyuca de Catalán, Iguala, Tlapa de Comonfort y Zihuatanejo; así como, las representantes de la sociedad civil, Marina Reyna Aguilar, Beatriz Eslava Borja, Erika Salinas Valadez y Silvia Galeana Valente.



ANZ
AGENCIA DE NOTICIAS ZIHUATANEJO

MARTES 18 DE JULIO DE 2023
Facebook: Agencia de Noticias Zihuatanejo

Denuncia Xóchitl a AMLO también por violar secreto bancario



CD. DE MÉXICO

Xóchitl Gálvez, aspirante a la candidatura presidencial por el Frente Amplio por México, amplió este lunes las denuncias que había presentado ante el Instituto Nacional Electoral (INE) contra el Presidente Andrés Manuel López Obrador.

> *La senadora panista entregó ante el órgano electoral una ampliación de denuncia contra el Presidente por difundir el pasado 14 de julio información sobre su persona y de las empresas de las que es socia.*

La legisladora argumentó que el Mandatario violó su derecho a la privacidad, así como sus derechos al secreto bancario y financiero.

Además de este documento, Gálvez presentó una segunda ampliación de queja contra López Obrador por exhibirla durante las conferencias matutinas del 10, 11 y 14 de julio del presente año.

"Incurrió nuevamente en violencia política de género, violación a los principios de imparcialidad, neutralidad y equidad, así como en un uso indebido de recursos públicos", se explica en el escrito.

> *La legisladora recordó que el pasado 10 de julio presentó dos quejas ante el INE contra el Presidente por la descalificación reiterada contra su persona en las conferencias de prensa matutinas.*

Agregó que el pasado 13 de julio la Comisión de Quejas y Denuncias del INE declaró procedente la adopción de las medidas cautelares que solicitó.

En ese momento, el Instituto ordenó al Presidente de la República eliminar o modificar en toda plataforma oficial las mañaneras de los días 3, 4, 5 y 7 de julio de 2023.

También, se pedía al Presidente no volver a realizar manifestaciones, emitir comentarios, opiniones o señalamientos sobre su persona, bajo cualquier modalidad o formato, lo que no fue acatado por el titular del Ejecutivo.

Presentan libro 'Claudia Sheinbaum: Presidenta'

CD. DE MÉXICO

Días después de la polémica por presumir en espectaculares un libro que aún no estaba disponible al público, este lunes se presentó oficialmente: "Claudia Sheinbaum: Presidenta".

En Casa Lamm, Arturo Cano, periodista que escribe la historia de la aspirante presidencial, describió que éste se logró con cinco entrevistas que tuvo con la ex Jefa de Gobierno, y argumentó que fue una propuesta de él, no de ella.

"Creo que ni a Claudia Sheinbaum ni a muchos personajes de la política por muy influyentes que sean se les puede entender sin sus circunstancias.

"Cuando yo le pregunté que a quién consideraba su mentor político, muchos pensaban que a Andrés Manuel López Obrador, no, ella me contestó que 'además de mis padres, fue Raúl Álvarez Garín, el líder del 68. Entonces, eso habla de sus orígenes y de cómo fue importante en su formación política de hoy", indicó.

Afirmó que esa aspiración de Sheinbaum aún debe aprobarse.

"Lo que importa en el caso de Claudia es el camino, el trayecto, es lo que la lleva a ser ahora, no es al revés", consideró.

Al igual que la editorial, Cano aseguró que él también desconoce quién subió los espectaculares en los que aparece la portada del libro.

"Eso lo tienen que ver con la editorial o la revista que publica la nota, yo no sé nada de eso", argumentó.

Cano estuvo acompañado por Renata Turrent, morenista que respalda la aspiración de Sheinbaum, y Luis Linares, comisionado de la Comisión Reguladora de Energía y fundador de Morena.

"La pregunta que nos debemos hacer es: ¿Quién es Claudia Sheinbaum? Independiente de filias, fobias, si nos cae bien o mal, es una pregunta relevante porque si hoy fueran las elecciones lo más probable es que ella sería Presidenta, entonces más nos vale saber quién es?", apuntó Turrent.

Consideró que la vida de la Jefa de Gobierno guarda "cierto misterio", pues se conocen sólo aspectos de su trayectoria profesional.

Aseguró que la sensibilidad, además de lo minuciosa que es, se ve reflejada en pequeños detalles, como ordenar que en sus audiencias públicas hubiera kleenex, por si los ciudadanos lloraban.

Criticó que periódicos como REFORMA hubieran criticado su posición sobre una



reforma fiscal, pues en el libro afirma que no es necesaria.

Resumió que el libro da "varias luces" del proyecto de nación que plantea Sheinbaum, proyectando a nivel nacional programas que se realizan y fueron exitosos en la ciudad.

El escrito contiene siete capítulos y como apéndice se integra el discurso que pronunció Sheinbaum en el Monumento a la Revolución el 15 de junio pasado, cuando rindió un informe y renunció al cargo de Jefa de Gobierno de la Ciudad de México.

RESPALDAN SELECCIONADOS A JAIME LOZANO PARA QUE CONTINÚE



En tanto, jugadores como Uriel Antuna y Edson Álvarez prefirieron guardar silencio y no dar declaraciones respecto al presente y futuro de la Selección Mexicana.

CD. DE MÉXICO

Algunos de los seleccionados mexicanos campeones de Copa Oro arribaron este lunes a la CDMX para comenzar sus vacaciones o reportar con sus respectivos equipos.

Y, en medio de su llegada, nombres como Santiago Giménez y Erick Sánchez aprovecharon para hablar del presente del Tri y el respaldo que le dan a la continuidad de Jaime Lozano al frente del combinado azteca.

"Muy feliz porque pude darle una alegría a la gente que siempre estuvo ahí para apoyarme y creo que todo el equipo hizo su trabajo para ser campeones", dijo Giménez

"Sí, el apoyo es total. Al final no solo fue el cuerpo técnico, sino también la directiva, nosotros los jugadores sabíamos que ya no teníamos nada que perder y que teníamos que revertir la situación", agregó el "Bebote".

El delantero del Feyenoord dejó en manos de los federativos de la FMF la decisión de dejar a Lozano al frente de la Selección, aunque reconoció que el grupo tuvo un cambio de cara con él en la Copa Oro.

"Al final la decisión la van a tomar los directivos, lo único que podemos decir es que estamos contentos y veremos qué pasa ", añadió.

Por su parte, Sánchez también confesó su deseo de que Jimmy se mantengan como entrenador del Tri en el proceso rumbo al Mundial del 2026.

"Muy emocionante, creo que es algo que el equipo trabajó y merecía. Creo que tiene la confianza de todos (Jaime Lozano), creo que el apoyo que nos dio es muy importante . Sí nos gustaría que se quedara pero tenemos que respetar lo que decida la directiva", expresó el medio centro del Pachuca.

"Esperemos que se quede Jimmy, creo que es bueno para todos y eso queremos todos", agregó.

SABE TUCA FERRETTI QUE CRUZ AZUL HA QUEDADO A DEBER



CD. DE MÉXICO

Ricardo Ferretti reconoció que Cruz Azul ha quedado a deber en el arranque del Apertura 2023, en el que ha consumado tres derrotas en tres partidos.

"Van tres partidos perdidos, qué les puedo decir. Lo único es no perder la estabilidad, ni modo que mi afición esté contenta con tres derrotas, están molestísimos y con razón, nosotros también lo estamos", dijo el "Tuca" en conferencia de prensa.

Sin embargo, el estratega cementero dejó claro que aún confía en que el equipo pueda recomponer el camino, comenzando por tener una buena participación en la Leagues Cup, torneo en el que La Máquina podrá contar con plantel completo.

"Para este torneo ya vamos a tener plantel completo, con el regreso de los dos campeones (Uriel Antuna y Carlos Rodríguez). Entonces vamos a intentar mejorar nuestro nivel, sabemos de los equipos que vamos a enfrentar. La mentalidad va a ser distinta y espero que podamos mejorar mucho en los futbolístico", confesó Ferretti.

Cruz Azul debutará este viernes 21 de julio en el torneo que disputarán escuadras de la Liga MX y la MLS, disputando su primer compromiso ante el Inter de Miami de Lionel Messi.

Explota Ferretti ante difamaciones

Entre el mal momento deportivo de Cruz Azul y la falta de buenos resultados en el presente torneo, Ricardo Ferretti explotó ante las acusaciones que señalaron que presuntamente faltaba a varios entrenamientos del equipo.

"Una cosa es que me critiquen por como juegan mis equipos, pero difamarme no lo acepto. Si no pueden comprobar yo me quedó con la boca callada", dijo Ferretti en conferencia de prensa.

"Yo creo que lo tengo desde que llegué a este país es que soy una persona profesional, honesta e intachable en mi trabajo. Para esto son mis auxiliares, yo debería incluso delegar mucho más a ellos el trabajo, pero no lo hago y cuando no estoy en la cancha estoy en junta con mis jefes", agregó.

El estratega brasileño dejó ver que respetará las críticas hacia su trabajo dentro de la cancha.

"Yo creo que he tenido un carácter y una forma de ser que a lo mejor no les parece a algunos, pero esto es mi forma de ser, y yo respeto la de ustedes. Y yo respeto también las críticas, respeto todo. Lo único que no respeto es que, si van a hablar de mí, hablen con seguridad, no sean chismosos. No crean en los chismes", confesó el "Tuca".

ANZ
AGENCIA DE NOTICIAS ZIHUATANEJO

MARTES 18 DE JULIO DE 2023
Facebook: Agencia de Noticias Zihuatanejo

Misión Imposible - Sentencia Mortal: Te deja sin aliento



CD. DE MÉXICO

El año pasado, Tom Cruise fue reconocido hasta por el mismo Steven Spielberg por haber "salvado a los cines" después del gran éxito que tuvo Top Gun: Maverick, película que resultó un gran impulso tras la sequía derivada de la pandemia.

Con Misión Imposible: Sentencia Mortal - Parte 1, la séptima entrega de la exitosa saga, pasó algo similar. Fue de las primeras producciones hollywoodenses en comenzar a filmarse, y se vio afectada repetidamente por las restricciones de los diferentes países en los que se lleva a cabo. Aun así, Cruise perseveró, y la película llega una vez más para salvar un verano en el que la taquilla ha dado más decepciones que logros.

La espera, sin embargo, ha valido la pena.

Una vez que la Fuerza de Misiones Imposibles fue reinstituida al final de la película anterior, Ethan Hunt (Cruise) acepta la misión de recuperar la mitad de una llave que activa un dispositivo de Inteligencia Artificial que pone al mundo entero en riesgo, y en el que su antigua rival y cómplice, Ilsa Faust (Rebecca Ferguson), está involucrada.

Así, el director y coguionista Christopher McQuarrie usa un tema que no podría estar más en boga como el villano número uno de la historia, dándole aún más peso y llevando las consecuencias a un grado incuantificable. Además, con el riesgo de que el uso de cualquier dispositivo digital puede ser interferido, Hunt y su equipo están más encubiertos que nunca, mientras los persigue su mismo gobierno, compradores interesados, y algunos agentes de caos.

McQuarrie (dirigiendo apenas su quinta película) lleva la acción a niveles realmente espectaculares, dándole además diferentes toques a cada secuencia, desde una complicada cacería en el aeropuerto de Abu Dhabi que hace tributo a las tramas de espionaje que caracterizaban a la serie, hasta una persecución en las calles de Roma que es tan chusca como aparatosa, y culminando en un emocionantísimo tercer acto abordo de un tren que no nos deja respirar ni un segundo.

Todo esto, además, con una nueva integrante en la figura de Grace (Hayley Atwell), una ladrona que eventualmente se ve involucrada hasta las narices. Cruise y Atwell hacen una gran mancuerna, tanto, que por momentos parece que él le está dejando la película a ella, y así, todos salimos ganando.

Testifica Elton John a favor de Kevin Spacey en juicio

CD. DE MÉXICO

Elton John sorprendió a sus seguidores al testificar a favor de Kevin Spacey en el juicio que enfrenta por agresión sexual a 4 hombres.

De acuerdo Page Six, el intérprete "I'm Still Standing" dio su testimonio de forma de remota desde Mónaco, Elton John comentó cómo presuntamente se suscitaron las cosas en un baile del que fue anfitrión y donde acudió Kevin Spacey, ahora un hombre acusa al actor de Belleza Americana de tocarlo con mucha fuerza el pene que casi lo hace perder el control de un auto.

El cantante compartió que Kevin Spacey sí acudió a un baile que tenía como finalidad recaudar fondos para la Fundación Elton John contra el SIDA, el intérprete de "Rocket Man" comentó que la estrella de House Of Cards llegó al evento en un avión privado y pasó la noche en su casa.

Un hombre denunció a Kevin Spacey de tocar su pene con mucha fuerza mientras manejaba y casi lo hace perder el control del auto, presuntamente el chofer lo llevaba al baile del que habla Elton John, hasta el momento se desconoce si el actor de Seven salió del evento y volvió a regresar.

El actor Robert Sean Leonard también testificó a favor de Kevin Spacey y dijo que es una buena persona que siempre fue amable y respetuoso con todas las personas que trabajaba.

"Es más que un actor exitoso, es una estrella de cine, pero a diferencia de cualquier otra estrella de cine con la que he trabajado, él no lo sabe. El estrellato nunca fue su objetivo. Ama y respeta el trabajo, y ama y respeta a las personas con las que trabaja", dijo.





Auto compacto volcó en la Zihuatanejo-Lázaro Cárdenas

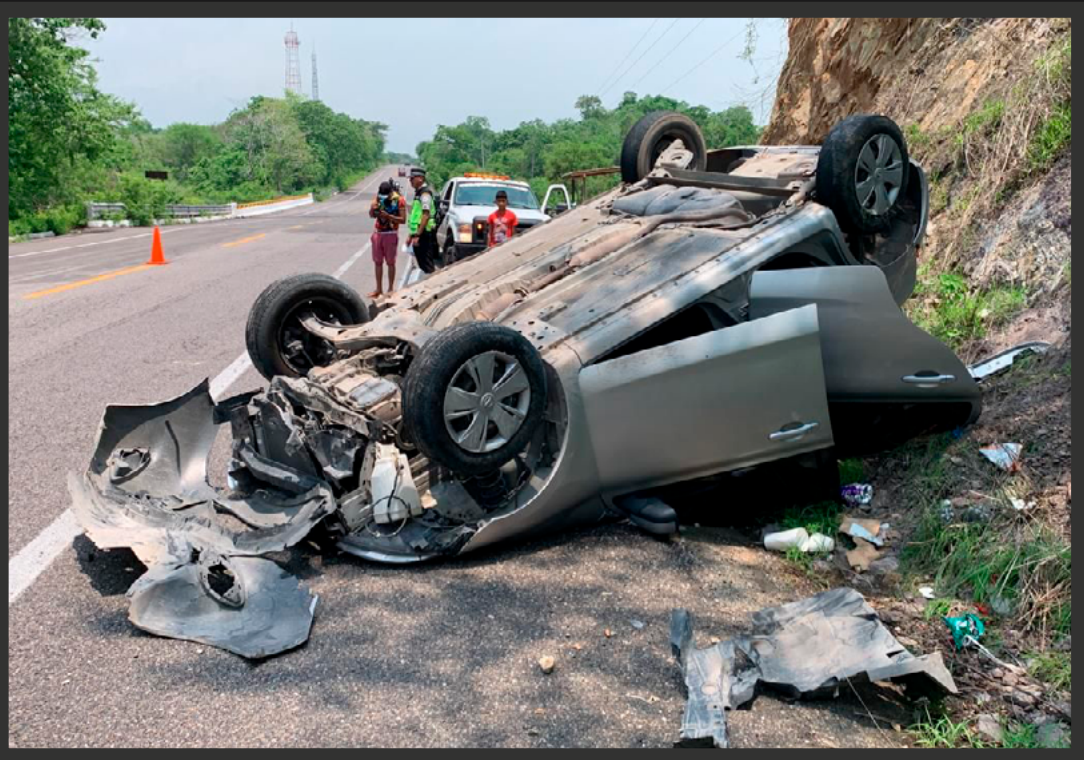

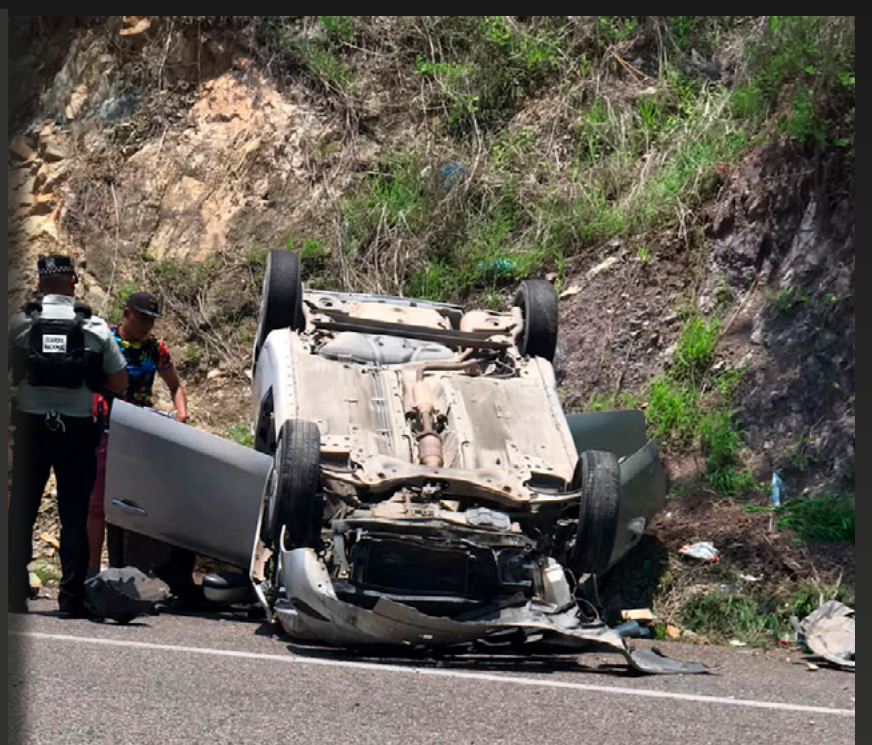

LA UNIÓN.- 18 de Julio del 2023.- Un auto volcó tras impactarse contra el paredón en la carretera federal Zihuatanejo-Lázaro Cárdenas, cerca del entronque de La Unión, los ocupantes al resultar con lesiones fueron atendidos por los cuerpos de rescate.

Fue este 13 horas de este lunes, cuando el chofer de un Nissan March, color plata, con placas de Guerrero, salió ligeramente de la vialidad y al subir al paredón volcó hasta detenerse sobre su toldo.

Se logró saber que los ocupantes resultaron con lesiones, fueron atendidos por los cuerpos de rescate. Por otro lado, los oficiales de la Guardia Nacional, sector caminos, solicitaron una grúa para remitir el Nissan al corralón para los trámites correspondientes.

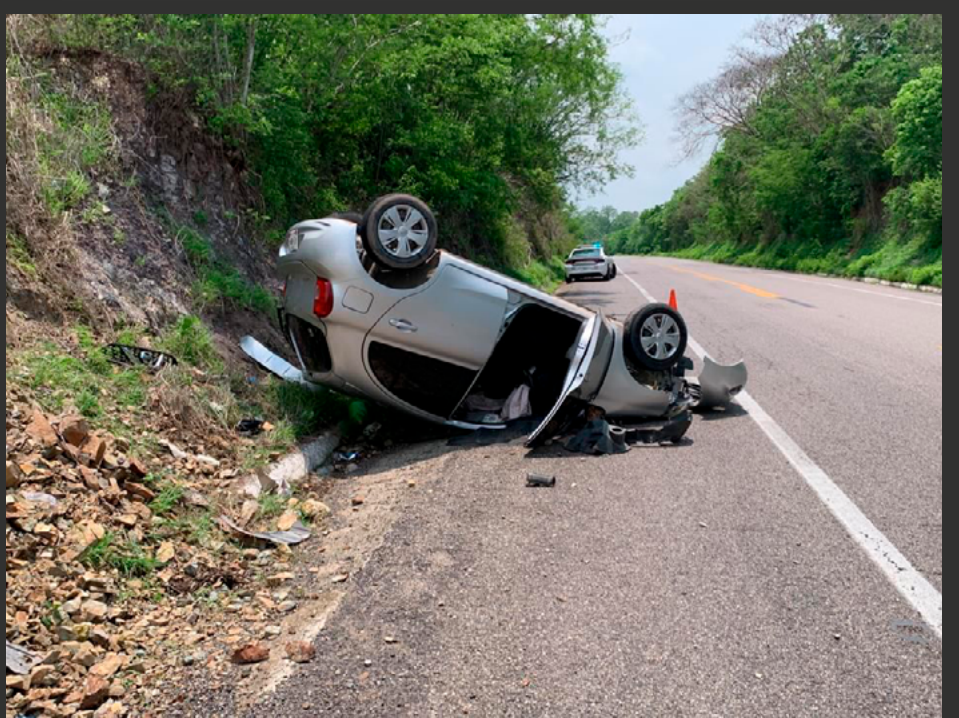

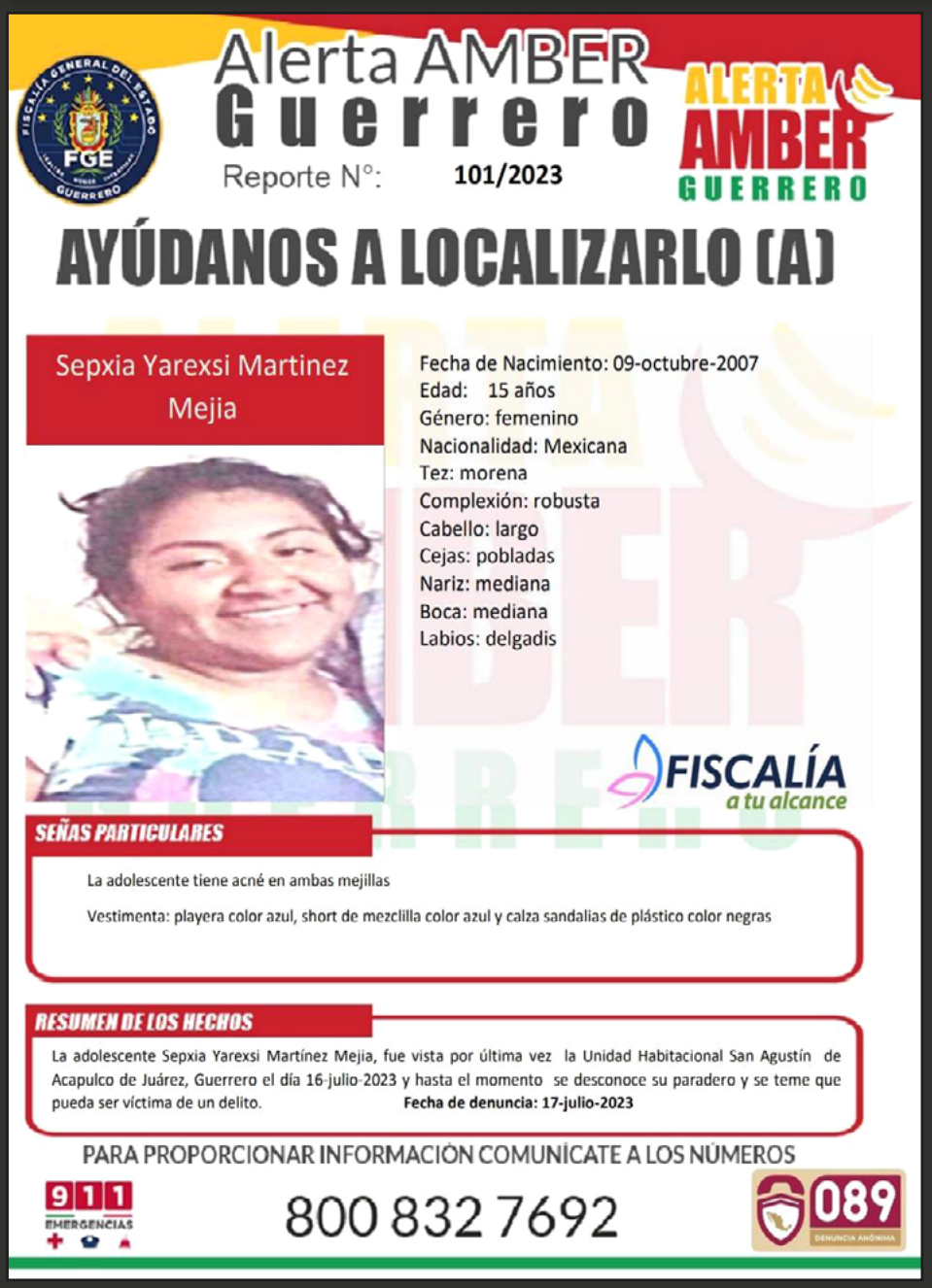

ANZ
AGENCIA DE NOTICIAS ZIHUATANEJO

MARTES 18 DE JULIO DE 2023
Facebook: Agencia de Noticias Zihuatanejo

Continúa Fiscalía General del Estado con los Operativos de Búsqueda en Tres Palos, San Pedro Las Playas y Zona Rural de Acapulco.





Chilpancingo.- 18 de Julio del 2023.- La Fiscalía General del Estado, continúa con los operativos de búsqueda para la localización de David "N" y Mirna "N", en coordinación con instituciones federales y civiles, en la comunidad de Tres Palos, San Pedro Las Playas y Zona Rural de Acapulco.

El Operativo de Búsqueda, realizado por la Fiscalía General del Estado, contó con el apoyo de la Secretaría de Seguridad Pública, el Ejército Mexicano y de la Comisión Estatal de Búsqueda de Personas Desaparecidas en dichas poblaciones y sus alrededores.

Esta Fiscalía, en el marco de sus atribuciones solicita a la ciudadanía su colaboración, con cualquier información que contribuya a dar con el paradero de las víctimas. Si usted tiene algún dato que pueda ser de ayuda, por favor llame al Número de Atención Ciudadana: 747 494 2999, o al 911.

Con estas acciones la Fiscalía General del Estado refrenda su compromiso con las y los guerrerenses, en materia de Búsqueda y Localización de personas desaparecidas.

#FiscaliaATuAlcance
#CombatamosLaImpunidad