

DIF MUNICIPAL RECIBE DOCUMENTACIÓN PARA PERSONAS QUE REQUIERAN APARATOS FUNCIONALES EN LA UNIÓN

ANZ

DIARIO DIGITAL

ZIHUATANEJO, GUERRERO / DIRECTOR GENERAL: ROGELIO CENDEJAS ROSALES
TEL: 755 101-9983 / LUNES 10 DE JULIO DE 2023

10 AÑOS DE CONTAR CON PLAYAS CERTIFICADAS EN ZIHUATANEJO

Desde hace una década Ixtapa-Zihuatanejo cuenta con playas certificadas con el distintivo internacional Blue Flag.



SIN SERVICIO BANCO DEL BIENESTAR DE IXTAPA EN FIN DE SEMANA DE PAGO, ADULTOS MAYORES NO PUDIERON COBRAR SU PENSIÓN



Incrementan contagios por Covid-19 en Zihuatanejo





Este año comenzará emisión de pasaportes en oficina de enlace de la SRE de Zihuatanejo

ANZ
AGENCIA DE NOTICIAS ZIHUATANEJO

LUNES 10 DE JULIO DE 2023
Facebook: Agencia de Noticias Zihuatanejo

INSTITUTO TECNOLÓGICO ®
de la Costa Grande
Zihuatanejo, Gro.

¡Aprovecha el Verano!

SOLICITA TU FICHA

Fecha límite: 2 de Agosto

Aplicación de examen, 7 y 8 de agosto

Pide informes:
755 1014605

TECNOLOGICO NACIONAL DE MÉXICO®

¡Ven y forma parte de la familia TecNM Costa Grande!

El Parque Estatal El Limón, atractivo eco turístico desaprovechado y que se tiene "A tiro de piedra" en Zihuatanejo

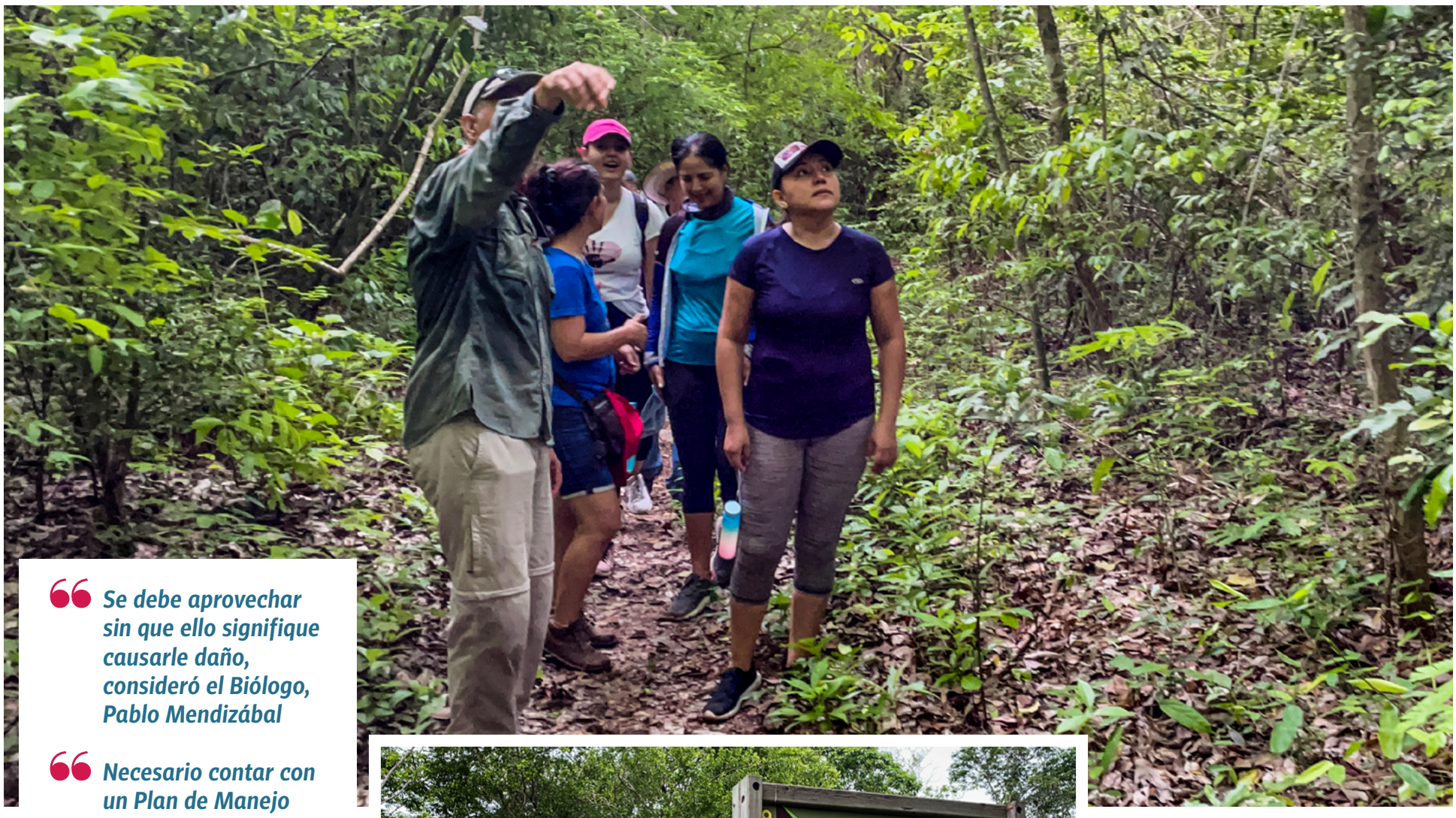

> ***Se debe aprovechar sin que ello signifique causarle daño, consideró el Biólogo, Pablo Mendizábal***

> ***Necesario contar con un Plan de Manejo actualizado, que hoy no lo está, consideró el especialista.***

ROGELIO CENDEJAS
ZIHUATANEJO- 10 DE JULIO DEL 2023.-

El Parque Estatal "El Limón", debe tener un uso eco turístico, abierto al público, donde sociedad y autoridades de los tres niveles de gobierno puedan trabajar para ofrecer no solo a la gente local, sino al turismo nacional e internacional la oportunidad de que conozcan sin causarle daño a esta área natural protegida en Zihuatanejo.

Así lo consideró el Biologo, Pablo Mendizábal Reyes, en una caminata realizada este domingo por algunos de los senderos del mencionado Parque, el cual, dijo consta hoy de 87 hectáreas, las cuales se dividen en selva baja caducifolia, así como selva mediana sub caducifolia, el cual subrayó que no está abierto al publicó oficialmente porque no hay vigilancia, o servicios, "Quienes como nosotros hoy venimos a transitarlo por las veredas que existen, lo hacemos de manera preferente en grupos y ojalá se logre que las autoridades lo puedan echar a andar porque en 11 años no ha habido interés en ello, por lo tanto, la conformación del Patronato tiene la intención de impulsar este proyecto".



El Biólogo indicó que el Parque Estatal El Limón, tiene mucho potencial eco turístico, ya que existen un gran número de especies tanto de flora y fauna, por ello Guerrero es el 4to lugar a nivel nacional en biodiversidad, después de Oaxaca, Chiapas y Veracruz, y México es el 5to a nivel mundial en ese rubro. "En Zihuatanejo, tenemos este atractivo natural a tiro de piedra y por ello debemos trabajar para conservarlo y aprovecharlo para hacer uso de el, sin causarle daños, por ello se podrían hacer caminatas, educación ambiental, investigación científica, ejercicio, recreación

Agregó que las Areas Naturales Protegidas (ANP), como es el Parque Estatal El Limón, tienen un programa de manejo, "El que se tiene aquí se hizo mal, debe ser actualizado cada 5 años, cosa que no ha sucedido ya que en 11 años no ha pasado nada, pero ahora vamos a buscar que se realice de manera correcta y un aspecto dentro del plan de manejo es que se cuente con una zonificación, contar con una zona núcleo donde ahi no se mete nadie, la de amortiguamiento, y las que se pueden impactar donde se pueden colocar servicios como sanitarios, centro de visitantes, etc.

Por ultimo comentó que es necesario también que en la zona donde en año anteriores se formaba un pequeño lago, hoy se encuentran azolvado por el paso del tiempo ademas de que ya no ha llovido tanto en años recientes, y la misma vegetación va formando suelo, lo que no permite que se siga formando ese lago, por lo que sería muy bueno que las autoridades realizaran el desazolve y que se pueda contar con un lago permanente, no solo por el atractivo que representa, sino para que las especies puedan venir a abrevar.



ANZ
AGENCIA DE NOTICIAS ZIHUATANEJO

LUNES 10 DE JULIO DE 2023
Facebook: Agencia de Noticias Zihuatanejo

Este año comenzará emisión de pasaportes en oficina de enlace de la SRE de Zihuatanejo





> *Se espera que en tres meses ya esté en funcionamiento*

EDGAR MAGAÑA

ZIHUATANEJO, GRO., A 10 DE JULIO DE 2023.-

El presidente municipal, Jorge Sánchez Allec, informó que en los próximos meses la Secretaría de Relaciones Exteriores (SRE) contará con una oficina de enlace en el Ayuntamiento para el trámite y emisión de pasaportes.

Externó que la dependencia federal finalmente dio la aprobación y autorización para empezar con el proceso, con la finalidad de que la oficina se ponga en funcionamiento en un lapso de dos a tres meses, tiempo en el que se estará capacitando al personal que atenderá a los usuarios.

La oficina de enlace estará en el Ayuntamiento y ya está disponible el lugar en el cual se va a instalar. Mientras tanto, destacó que se trabaja en conformar el equipo que dará atención a 50 usuarios diariamente para el trámite y emisión de pasaportes.

Hace algunos años ya se habían construido unas instalaciones para este fin en el Ayuntamiento; sin embargo, por diferentes motivos la SRE no comenzó operaciones y el espacio se convirtió en la Dirección de Atención Ciudadana.

Incrementan contagios por Covid-19 en Zihuatanejo

EDGAR MAGAÑA

ZIHUATANEJO, GRO., A 10 DE JULIO DE 2023.-

En las últimas semanas se ha registrado un incremento en los casos positivos a Covid-19 en Zihuatanejo, informó la directora de Salud Municipal, Nieves Elizabeth Manzo Nava.

Precisó que en general hay un aumento en la atención a pacientes con infecciones de las vías respiratorias agudas en todo el municipio. Las personas se mandan muestrear y algunas de ellas han dado positivo a Covid.

El muestreo se realiza en el centro de salud El Embalse en donde se tiene un módulo fijo de atención a infecciones respiratorias. “Nos comenta el director del centro de salud que generalmente se muestrean de 10 a 12 personas al día, de las cuales un promedio del 40 por ciento salen positivas”.



Aunque hay días en los que se detectan menos o más casos, pero en general hay un aumento en el municipio. Motivo por el que hizo un llamado a la población para que se siga cuidando y utilice cubrebocas en espacios donde hay mucha gente; además de lavarse frecuentemente las manos, usar gel desinfectante, en caso de estar enfermos quedarse en casa y estornudar en el ángulo del codo para evitar hacerlo de manera directa a los demás.

La semana anterior el gobierno federal implementó una campaña de vacunación contra Covid-19, aunque las últimas jornadas han tenido poca respuesta debido a que la mayoría de la población ya se inmunizó.

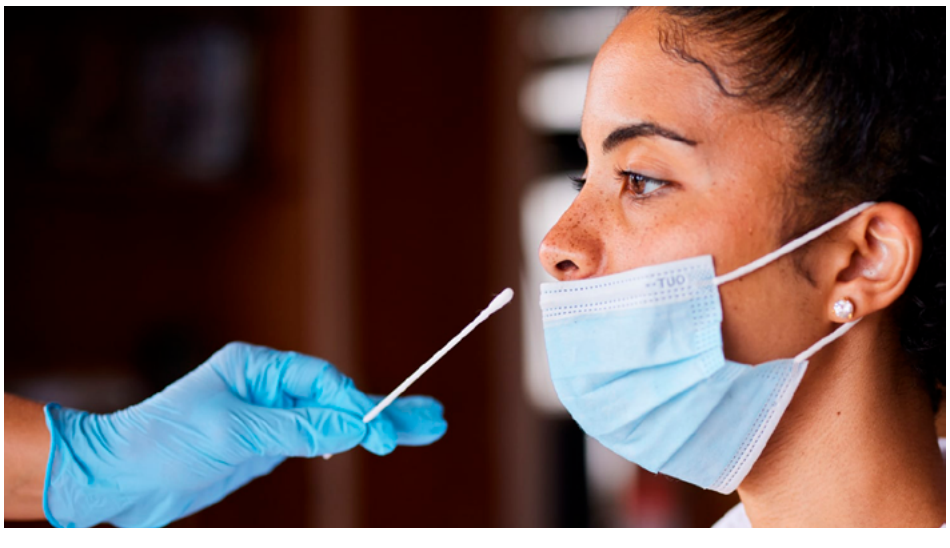

Gobierno de Jorge Sánchez Allec logra recertificación Blue Flag para 5 playas de Ixtapa-Zihuatanejo





> ***Es el resultado del trabajo realizado bajo el liderazgo del actual presidente municipal, reconoce FEE México***

El presidente Jorge Sánchez Allec y el Director Ejecutivo de FEE México, Joaquín Arturo Díaz Ríos, encabezaron el pasado viernes la entrega de los documentos que respaldan la recertificación de las playas El Palmar I, II y II de Ixtapa, así como La Ropa y La Madera de Zihuatanejo, con el distintivo internacional Blue Flag para la temporada 2023-2024.

Durante el evento que para ese efecto se desarrolló en El Palmar I de Ixtapa, que en este mes está cumpliendo 10 años de haber obtenido el importante distintivo, el director de Medio Ambiente y Recursos Naturales del Municipio, Ángel Israel Campos García, hizo un resumen del trabajo de ordenamiento de playas en el que el gobierno de Zihuatanejo de Azueta conjuntó esfuerzos con autoridades federales y que permitió avanzar significativamente en el proceso de certificación de playas, teniendo a la fecha 3,308 metros lineales de franja de arena con la mencionada distinción internacional.

En su mensaje, el alcalde Jorge Sánchez Allec agradeció el acompañamiento en dicho evento de su esposa Lizette Tapia Castro, del comandante de la XVI Zona Naval Militar, Contralmirante Héctor Rafael Solís Hernández; Pedro Castelán Reyan Director Ejecutivo de la OCV; autoridades ambientalistas, representantes de empresas hoteleras, de condominios y restaurantes e integrantes del Cabildo.

Luego reconoció que su esposa Lizette Tapia Castro es "quien me ha contagiado de este interés, de este cariño por las playas, por el medio ambiente, pues es ella, que vive esto dentro de una pasión en su corazón que contagia no solo a mí, sino a muchos hombres y mujeres aquí en Zihuatanejo para seguir en esta ruta de la sustentabilidad".

Recordó que fue en su primer periodo de gobierno cuando se decidió expandir el tema de la certificación de playas tanto en Ixtapa, como en Zihuatanejo, destacando que en el caso de La Ropa la distinción internacional Blue Flag se logró después de ordenar la actividad comercial que ahí se realizaba de manera irregular, además de parar la operación de la Promotora de Playas, "que era más un negocio personal, que el beneficio que verdaderamente daba a la playa y el servicio".

El Ejecutivo municipal resaltó que "hoy estamos trabajando en una norma de regulación, coordinados con PROFEPA, coordinados con SEMARNAT, eso permite que tengamos playas de excelencia y ha detonado cosas importantes, como la reciente denominación de Zihuatanejo como Pueblo Mágico".

Remarcó que "es tiempo de seguir llevando a Zihuatanejo para adelante, es tiempo de no aflojar el paso", al tiempo de ofrecer que en atención a una petición de los empresarios y ciudadanos de playa La Ropa, antes de que concluya la actual administración municipal, se hará el esfuerzo necesario para ampliar la certificación Blue Flag en este icónico balneario el puerto.

Por su parte, el Director Ejecutivo de FEE México, Joaquín Arturo Díaz Ríos, reconoció que la distinción internacional Blue Flag entregada a las cinco playas de Ixtapa y Zihuatanejo para la temporada 2023-2024, es el resultado del gran trabajo realizado por un equipo de hombres y mujeres liderados por el presidente Jorge Sánchez Allec.

Afirmó que la calidad internacional que actualmente tienen estas cinco playas de Ixtapa-Zihuatanejo, las pone en condiciones de poder competir con playas de República Dominicana, de Grecia y de cualquier otra parte del mundo, por lo que reiteró su reconocimiento al liderazgo que ha sabido mantener el alcalde Sánchez Allec.

Cabe hacer notar que en el mencionado evento la dirección de Medio Ambiente y Recursos Naturales entregó un reconocimiento a Lizette Tapia Castro por haber sentado, hace más de 10 años, las bases de lo que hoy es un programa de educación ambiental en este municipio; mientras que la Asociación de Hoteles de Ixtapa, que preside Jesús García Mendoza, hizo lo propio con el presidente Jorge Sánchez Allec, "por su excepcional trabajo y liderazgo durante la gestión, alcanzando la certificación Blue Flag para cinco playas del destino, un logro que ha contribuido significativamente al posicionamiento de Ixtapa-Zihuatanejo en el mercado turístico internacional y nacional".





ANZ
AGENCIA DE NOTICIAS ZIHUATANEJO

LUNES 10 DE JULIO DE 2023
Facebook: Agencia de Noticias Zihuatanejo





Presidente Jorge Sánchez Allec entrega nuevas obras en La Noria

> *Se trata de dos pavimentaciones en un fraccionamiento de esa colonia popular de Zihuatanejo*

ZIHUATANEJO, GRO., A 10 DE JULIO DE 2023.-

Como parte del programa Estamos Trabajando, el presidente Jorge Sánchez Allec acompañado de integrantes de Cabildo inauguró el pasado viernes la pavimentación de las calles 1 y 2 del Fraccionamiento Bahía y Las Salinas en la colonia Lázaro Cárdenas mejor conocida como La Noria.

> *"Todos los días estamos en las colonias y comunidades para mejorar las condiciones de vida de muchas familias de Zihuatanejo. Tenemos la responsabilidad de seguir mejorando la infraestructura y hoy con el buen manejo de recursos estamos avanzando", dijo el alcalde Sánchez Allec ante la presencia de vecinos que viven en ese fraccionamiento así como líderes de colonias aledañas.*

También el alcalde Sánchez Allec dijo que seguirán trabajando de esta misma manera en lo que resta de la administración y afirmó que están a punto de cumplir la meta establecido de compromisos firmados en campaña. "Lo estamos haciendo como corresponde, con un manejo responsable de los recursos y saliendo todos los días a las colonias y comunidades a cumplir con lo palabra empeñada".

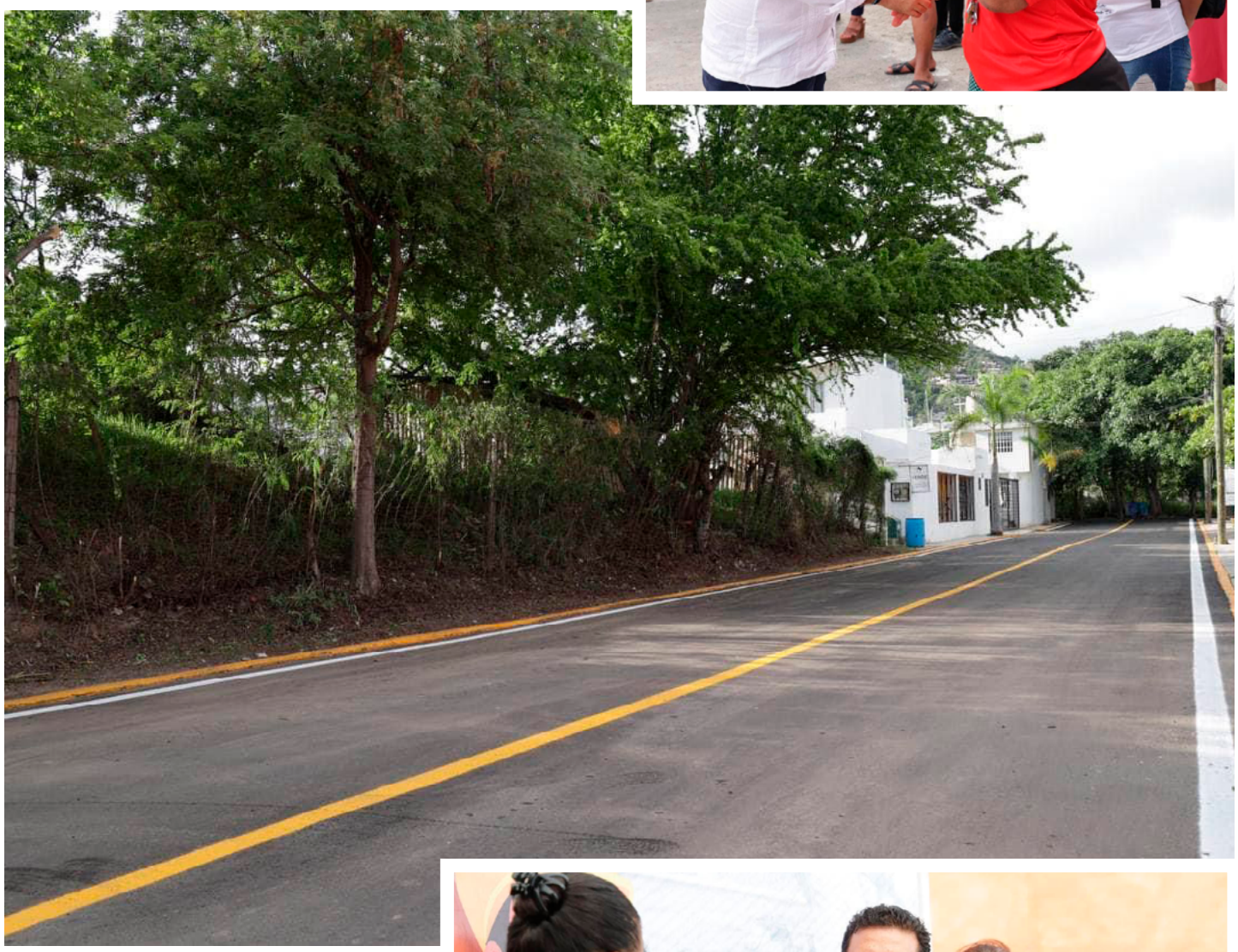

Asimismo subrayó que el gobierno que preside está haciendo las obras donde otros gobiernos decían que no se podía, siendo este fraccionamiento un claro ejemplo, donde no habían hecho este par de pavimentaciones. "Antes les decían que por ser fraccionamientos no se podía y nosotros estamos demostrando todo lo contrario, hemos hecho obras en varios fraccionamientos y vamos a seguir así con la transformación de esta ciudad".



Centro de Estudios Universitarios "Sor Juana Inés de la Cruz"

UNIVERSIDAD CEUSJIC

COMPROMETIDOS CON LA CALIDAD EDUCATIVA

¡Carreras y planes diseñados para ti! En la Universidad CEUSJIC, contamos con más de 20 programas académicos, 5 campus en el país y más de 1,500 alumnos activos

¡Contamos con preparatoria, licenciaturas, maestrías y doctorados!

Teléfono 755 554 19 00



#SOMOSCEUSJIC

Ceusjic.edu.mx

ANZ
AGENCIA DE NOTICIAS ZIHUATANEJO

LUNES 10 DE JULIO DE 2023
Facebook: Agencia de Noticias Zihuatanejo



Sin servicio Banco del Bienestar de Ixtapa en fin de semana de pago, adultos mayores no pudieron cobrar su pensión

ROGELIO CENDEJAS

ZIHUATANEJO,. A 10 DE JULIO DE 2023.-

Personas adultas mayores, así como sus familiares denunciaron que desde la tarde de ayer viernes y hoy sábado el Banco del Bienestar ubicado en Ixtapa está "Temporalmente fuera de servicio", y beneficiarios no solo de colonias de Zihuatanejo sino de varias comunidades fuera de la cabecera municipal, incluso de la sierra no pudieron cobrar la pensión y tendrán que regresar hasta la próxima semana.

El señor, Juan Manuel Valdovinos, de la comunidad de El Zarco, que colinda con el municipio de Petatlán, dijo que estuvo esperando hasta que sus hijos salieran de trabajar, hoy sábado, para que lo acompañaran a cobrar su pensión de adulto mayor, sin embargo, al llegar al cajero se encontraron con que había un letrero que decía "Temporalmente fuera de servicio",



dijo que entre semana es complicado que venga o algún familiar, ya que todos trabajan y cada uno tiene sus actividades por eso fue que hasta hoy pudieron venir.

En casi media hora en que se estuvo afuera del Banco de Bienestar en Ixtapa, fueron varias personas las que llegaron, algunas en en sus vehículos, otras en transporte público, pero de igual forma no pudieron retirar su pensión.

Cabe señalar que esta primera semana de julio se dispersó la Pensión para Adultos Mayores, correspondiente al bimestre de julio y agostoñ´

Buena ocupación turística para Ixtapa-Zihuatanejo este fin de semana



> *La ciudad y puerto mantiene buena afluencia de paseantes*

MIJAIL ABARCA

ZIHUATANEJO, GRO., A 10 DE JULIO DE 2023.-

Ixtapa-Zihuatanejo, registró una ocupación hotelera de 69.3 por ciento de manera general, por todas las hospederías de la zona para este fin de semana, y en días de la llamada baja temporada.

Con estos números, esta ciudad y puerto se posiciona como el tercer destino con el mejor porcentaje de ocupación, en el llamado "Triangulo del Sol" por debajo de Acapulco y Taxco, respectivamente y en esta fecha

En este sentido, empresarios y comerciantes del ramo turístico, manifestaron que ya hay buenas reservaciones para el verano, las cuales van de menos a más, por lo tanto, sugieren que en este periodo, se espera superar el 90 por ciento de ocupación hotelera "será un buen verano, todo el trabajo la promoción y nuevos vuelos, abonan a que vengan los visitantes y tengamos buena derrama economica"

Adjuntaron que hasta ahora han contando con una afluencia importante de paseantes, en las distintas playas que conforman este destino, así como en los paseos del pescador y Playa Linda.

Subrayaron que ya se preparan para las siguientes vacaciones, en todos los aspectos.

Destacaron que, aún cuando son días de temporada baja, esta se fortalece en fines de semana y prevalece también durante días laborales, ya que se combina la afluencia de visitantes nacionales, con los extranjeros que permanecen en esta ciudad y puerto por prolongados lapsos de tiempo. "Es muy bueno, la derrama economica nos beneficia a todos, tanto de manera directa como indirecta"

Sobre el tema el turistero de playa Las Gatas, Edwin Vargas dijo que la promoción que se le ha hecho al destino ha abonado al arribo de turismo durante los siete días de la semana, subrayó que las mejores a la imagen urbana y obras como el nuevo Paseo del Pescador y paseo Playa Linda, más las distintas remodelaciones que se han hecho y los nuevos vuelos, han fortalecido el nombre de Ixtapa-Zihuatanejo en México y el mundo.

Cabe señalar que por separado Ixtapa generó el 76.4 por ciento, mientras que Zihuatanejo un 34.4 por ciento, los tiempos compartidos 69.7 por ciento.

El puerto de Acapulco registró de manera general 70.4 por ciento en sus tres segmentos, por otro lado, la ciudad colonial de Taxco 71.7 por ciento. El estado de Guerrero de manera general proporcionó el 70.1 por ciento.



SEDATU SECRETARÍA DE DESARROLLO AGRARIO, TERRITORIAL Y URBANO
TRANSFORMANDO GUERRERO GOBIERNO DEL ESTADO 2021 - 2027
ZIHUA CIUDAD DE TODOS
Avanzamos JUNTOS

CONVOCATORIA PÚBLICA PARA FORO CIUDADANO

El municipio de Zihuatanejo de Azueta, estado de Guerrero, a través del Consejo Municipal de Desarrollo Urbano y Vivienda, en su Sesión Ordinaria celebrada el pasado 19 de junio del presente año, anunció el inicio de los trabajos y las distintas etapas para la Actualización del Plan Municipal de Desarrollo Urbano.

En este contexto, y en cumplimiento del artículo 30, fracción I, de la Ley General de Asentamientos Humanos, Ordenamiento Territorial y Desarrollo Urbano, así como de los artículos 5, fracción I; 11, fracciones I y II; y 27, fracciones I y II de la Ley 790 del Estado de Guerrero, te invitamos a participar en el Foro Ciudadano de la Etapa de Diagnóstico para la Actualización del Plan Municipal de Desarrollo Urbano de Zihuatanejo de Azueta, Guerrero. Este evento se llevará a cabo este Miércoles 5 de julio de 2023, a las 12:00 horas, en el Auditorio "ZIHUA Ciudad de Todos", ubicado al interior de las Intalaciones del H. Ayuntamiento Municipal de Zihuatanejo de Azueta; Paseo de Zihuatanejo Poniente No. 21, Colonia La Deportiva, Zihuatanejo de Azueta, Guerrero, C.P. 40880.

Tu participación es fundamental en este proceso de revisión y actualización del Plan Municipal de Desarrollo Urbano. Queremos conocer de primera mano los principales problemas que enfrentas en tu colonia en términos de desarrollo urbano. A través de este foro, también buscamos establecer objetivos y estrategias para mejorar integralmente a las colonias y barrios de nuestro municipio.

Únete a nosotros en esta importante causa, donde juntos trabajaremos para lograr un Zihuatanejo más justo y sustentable.

¡Esperamos contar con tu presencia y participación en el Foro Ciudadano!

A T E N T A M E N T E

LIC. JORGE SÁNCHEZ ALLEC
Presidente Municipal Constitucional de Zihuatanejo de Azueta, Guerrero
Rúbrica

ANZ
AGENCIA DE NOTICIAS ZIHUATANEJO

LUNES 10 DE JULIO DE 2023
Facebook: Agencia de Noticias Zihuatanejo

Se intensificó el arribo de turismo extranjero previo al verano en la Riviera Troncones-Saladita, Majahua

***Empresarios turísticos informan que están al 50 por ciento aproximadamente de ocupación general**

MIJAIL ABARCA

LA UNIÓN, DE ISIDORO MONTES DE OCA, GRO., A 10 DE JULIO DE 2023.-

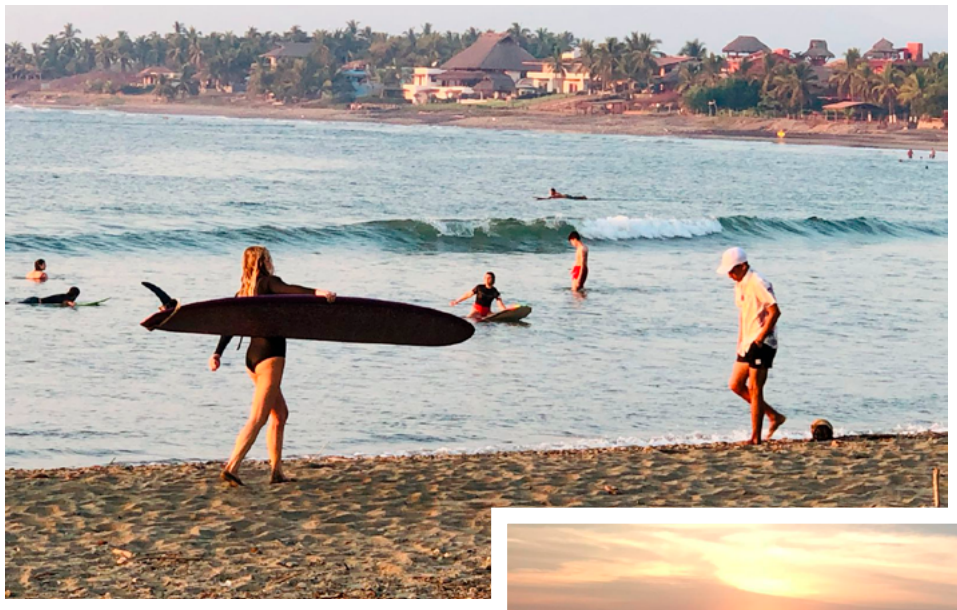

Desde el pasado mes de junio, se intensificó el arribo de paseantes particularmente extranjeros, provenientes principalmente de Canadá y Estados Unidos, mismos que se estarán combinando con el turismo individual, este último es un segmento de viajeros que traen poder adquisitivo, lo que es distinto a los grupos de excursión que llegan durante los periodos vacacionales; informó el presidente de La Unión de Servicios Turísticos Troncones-Majahua, Roberto Rosas Chino, añadió que hasta ahora están aproximadamente al 50 por ciento de ocupación.

El también restaurantero destacó que la llegada de nuevos vuelos provenientes de los países del norte y México, ha propiciado que, en el caso de los turistas extranjeros, lleguen renten habitaciones, pasen unos días, vuelvan a sus países y regresen nuevamente, lo cual a la postre les ha generado derrama economica a las comunidades turísticas y aledañas.

"Los turistas extranjeros regularmente rentan habitaciones por largos periodos de tiempo, incluso por 3 o 4 meses lo cuál es benéfico para la comunidad".

Resaltó que los turistas nacionales, también hacen fuerte al destino, ya que cada fin de semana llegan y ponen a Troncones y Saladita, como sus favoritos tanto en vacaciones, como en puentes vacacionales y fines de semana "estamos agradecidos con todos nuestros visitantes, tanto nacionales como extranjeros, aquí todos son tratados de la mejor manera y son siempre bienvenidos.

Por separado la prestadora de servicios turísticos de Playa La Saladita, Lourdes Valencia Guzman, reiteró que se mantendrán buenos porcentajes de ocupación hasta finales de agosto, incluso, como el año pasado, dijo, se espera que todo el año haya afluencia y movimiento en estos lugares.

"Esperamos tener turismo en todo este 2023 al igual que el año pasado, incluso en los meses bajos, contamos con visitantes y poco a poco el destino de está haciendo más conocido y visitado" culminó.



Ofrecen respaldo fundadores del Morena a Faustino Soto para la alcaldía de Tecpan

***Después del 20 de agosto solicitará su separación del cargo para buscar la candidatura, anuncia en la rueda de prensa el delegado regional de los programas federales**

ALBERTO SOLÍS LOEZA

TECPAN DE GALEANA, GRO., A 10 DE AGOSTO DE 2023.-

Tras recibir el respaldo de militantes fundadores del partido político Morena, este día, en una asamblea informativa, el delegado regional de los programas federales, Faustino Soto Ramos, anunció que se separará de su cargo después del 20 de agosto, para abocarse a buscar la candidatura a la alcaldía.

En conferencia de prensa en esa misma asamblea, el aún funcionario federal, dijo que van a darle más importancia a lo que les ordene la dirigencia estatal y la nacional, para primero lograr sacar la candidatura a la presidencia de la República, y después buscarán sacar en unidad las demás candidaturas, tanto al senado, a la cámara de diputados federales, luego aplicarse en el método de las encuestas para definir al abanderado o abanderada a la presidencia municipal.

En esta conferencia de medios, estuvieron el ex aspirante a la alcaldía en 2021, el ex regidor y ex perredísta, Antonio Ayala Rodríguez, la representante del poblado de Papanoa, Amelia Valdovinos, el catedrático universitario, Jorge Luis Abarca Hernández, Javier de los Santos Martínez, de Tetitlán, y por los jóvenes Isabel Radilla, quienes se ofrecieron para promover la figura de Soto y que gane con holgura la encuesta próxima a efectuarse.

Llegaron líderes representativos del Cerrito, del Súchil, de Tenexpa, de Villa Rotaria, así como de Nuxco, de la sierra, además de poblaciones como San Luis San Pedro, Rodesia y San Luis de la Loma, entre otras localidades.







Rinde protesta el Arq. Luis Miguel Farías Nuñez como presidente en Zihuatanejo de la asociación Unidos Por un Mejor País

> ***Su objetivo es trabajar de la mano con Morena a fin de dar continuidad a la Cuarta Transformación que encabeza el Presidente de México, Andrés Manuel López Obrador.***

ROGELIO CENDEJAS

ZIHUATANEJO.- 10 DE JULIO DEL 2023.-

El Arquitecto, Luis Miguel Farías Nuñez, rindió protesta como presidente en Zihuatanejo de la asociación política nacional, Unidos por un Mejor País, acompañado de los integrantes de su comité.

Ante más de 700 personas, en un evento realizado en el salón Estevens, se realizó la esta toma de protesta, donde estuvo presente como invitado especial, el Ex Gobernador, Rogelio Ortega Martínez, así como Marcos Álvarez en representación de Juan Hugo de la Rosa, presidente nacional de Unidos por un Mejor País, Pablo Higuera Fuentes, presidente en Guerrero de la asociación, David Jiménez Rumbo, presidente en el Puerto de Acapulco, así como el ex presidente municipal, Fidel Gutiérrez, profesionistas y miembros de la sociedad civil.

Unidos por Zihuatanejo, señaló en su intervención el Arquitecto, Luis Miguel Farias Nuñez, es una asociación política nacional con registro oficial creada para ejercer la buena política en el país, teniendo un convenio de participación política con el partido Morena.

La asociación tienen como objetivo también trabajar de la mano con Morena a fin de dar continuidad a la Cuarta Transformación que encabeza el Presidente de México, Andrés Manuel López Obrador. “En Zihuatanejo y los demás municipios de Guerrero, Unidos por un mejor país, no viene a combatir contra la corrientes existentes, sino a sumar al movimiento de izquierda, trabajando desde un espacio alterno, incentivando la participación ciudadana en la política”.

Mencionó que como parte del convenio firmado con Morena, se estableció que el movimiento nacional Unidos por un Mejor País, en su momento, cuando los tiempos políticos lo permitan, se medirán aspirantes de esta agrupación, con los de Morena, para elegir a los mejores posicionados para que en su momento puedan ser los candidatos a cada uno de los puestos de elección popular que estarán en juego en el proceso electoral del 2024.

Se dio a conocer que el Arquitecto, Luis Miguel Farías Nuñez, se le encomendó la tarea de recorrer el municipio para escuchar cercanamente a la población azuetense y en su momento tener el apoyo para buscar perfilarse en obtener la candidatura a la presidencia municipal por el partido Morena.

Finalmente se informó que se abrió una casa de gestoría y atención ciudadana, la cual tiene su ubicación en la colonia centro de Zihuatanejo, junto a la cancha municipal.







ANZ
AGENCIA DE NOTICIAS ZIHUATANEJO

LUNES 10 DE JULIO DE 2023
Facebook: Agencia de Noticias Zihuatanejo

Localizan FGE y Ejército Mexicano a menor con ficha de desaparición emitida en el Edomex



CHILPANCINGO, GUERRERO A 10 DE JULIO DE 2022.-

Personal de la Fiscalía Especializada en Materia de Desaparición Forzada y Búsqueda de Personas Desaparecidas y el Ejército Mexicano localizaron la tarde del 7 de Julio del 2023, en el poblado "El Carrizal" al menor de iniciales J.M.E.M., mismo que contaba con una ficha de búsqueda en el Estado de México.

En ese sentido, esta fiscalía procedió a verificar la identidad del menor y mediante oficio de colaboración lo entregó a personal de la Fiscalia General de Justicia del Estado de México para su presentación y entrega a sus familiares.

Cabe señalar que dicha persona fue vista por última vez el 20 de junio de 2023, en Toluca de Lerdo, Estado de México. Con estas acciones, la FGE reitera su compromiso de atender de forma oportuna la búsqueda y localización de niñas, niños y adolescentes; evitando que sean víctimas de algún delito, en colaboración con otras entidades.

FGEGuerrero impartió pláticas de "Prevención del Bullying Escolar, desde un Enfoque Restaurativo" en la secundaria secundaria "Primer Congreso de Anáhuac"



CHILPANCINGO, GRO., A 10 DE JULIO DE 2023.-

Por instrucciones de la Fiscal General del Estado, Mtra. Sandra Luz Valdovinos Salmerón, a través del Centro de Justicia Alternativa en Materia Penal, a cargo de la Facilitadora y Especialista en Prácticas Restaurativas, Mtra. Nancy Gandarilla Durán, se impartieron pláticas sobre "Prevención del Bullying Escolar, desde un Enfoque Restaurativo", así como, el desarrollo de "Círculos de Paz con enfoque de Diálogo para la Convivencia de la Comunidad Educativa".

Las referidas pláticas tuvieron el objetivo de abrir un espacio para que las y los adolescentes reflexionen, acerca de los valores que son importantes para su vida, herramienta que es por demás, enriquecedora para la convivencia escolar.

Con el apoyo de la Facilitadora Penal Mtra. Ana Deli Benigno Cruz y el Lic. Adolfo Emanuel García Solís, se atendieron los grupos A y B, de tercer año de la escuela secundaria "Primer Congreso de Anáhuac", turno vespertino, en Chilpancingo, en atención a la solicitud del director de dicha institución, Prof. Nabor Mosso Vélez.

La FGE refrenda su compromiso con las y los estudiantes guerrerenses, en atención al desarrollo educativo, sensibilizando e informando con temas de actualidad, en materia de procuración de justicia y prevención del delito.







DIF Municipal recibe documentación para personas que requieran aparatos funcionales en La Unión



LA UNIÓN DE ISIDORO MONTES DE OCA, GRO., A 10 DE JULIO DE 2023.-

El DIF Municipal que encabeza la presidenta honoraria, Rebeca Núñez Martín del Campo, comenzó la recepción de documentación de personas que requieran beneficiarse con algún aparato funcional.

Los interesados deberán acercarse a la oficina del DIF ubicada en el Ayuntamiento de las 9:00 a las 15:00 horas este lunes, martes y hasta el miércoles.

> *Deberán llevar: copia de su acta de nacimiento, copia del INE ampliada al 200 por ciento, copia de la CURP, copia de comprobante de domicilio que sea de fecha reciente, certificado médico, número de teléfono del solicitante y una fotografía de cuerpo completo.*

De manera constante el DIF Municipal realiza la entrega dd aparatos funcionales como muletas, bastones, andaderas y sillas de ruedas, con la finalidad de hacerlos llegar a las personas que más los necesitan.

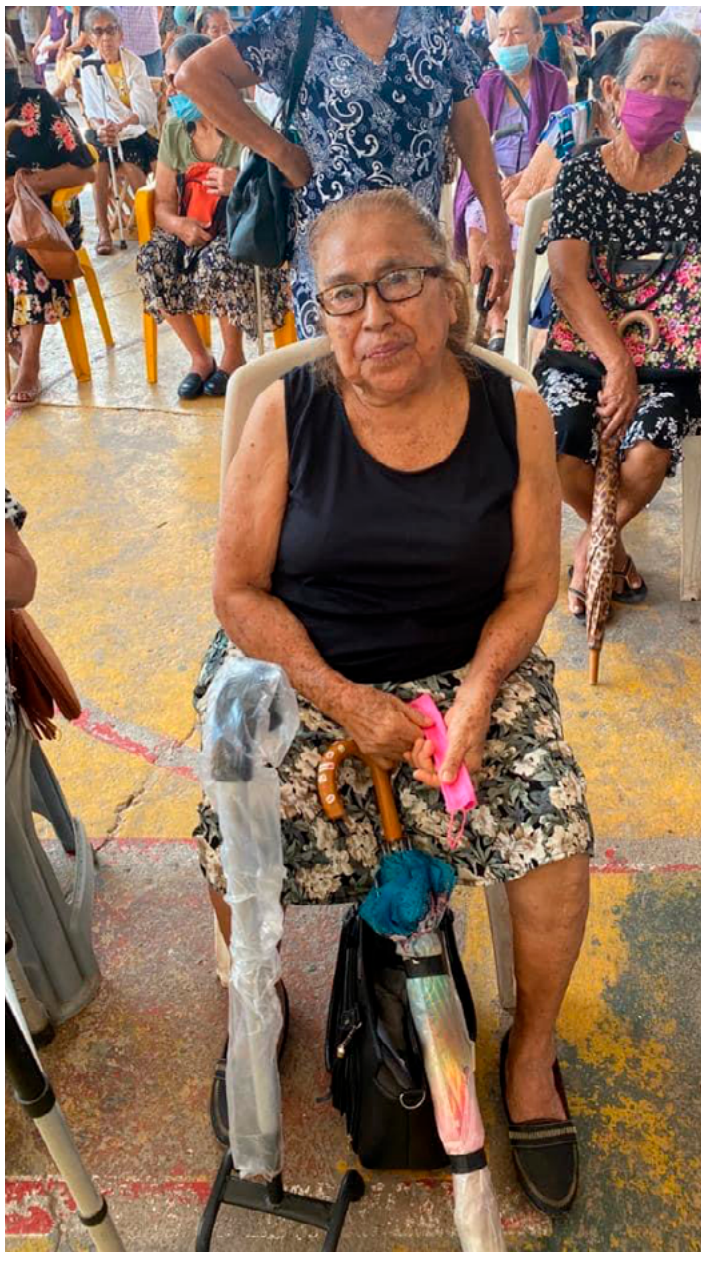

ANZ
AGENCIA DE NOTICIAS ZIHUATANEJO

LUNES 10 DE JULIO DE 2023
Facebook: Agencia de Noticias Zihuatanejo

Gobierno de Evelyn Salgado atiende a manifestantes de Pedregal de Cantaluna

Representantes de gobernación del estado dialogan con manifestantes y firman una minuta para liberar la Costera Miguel Alemán

ACAPULCO, GRO., A 10 DE JULIO DE 2023.-

Por instrucciones de la gobernadora Evelyn Salgado Pineda, representantes de gobernación estatal acudieron a la Costera Miguel Alemán, a la altura de la glorieta de La Diana, para atender a manifestantes de la Unidad Habitacional Pedregal de Cantaluna, que mantenían un bloqueo parcial, el cual ocasionó caos vial.

Al rededor de las 10:55 de la mañana, dicho bloqueo fue disuelto gracias a la firma de una minuta; en la que el representante de la Secretaría de Gobernación, Lucio García Villalba; el delegado regional de Gobernación estatal, Osiel Morales Nava y el director de Gobernación Municipal, Ramón Montiel Mejía, acordaron con la representante de los damnificados, Karen Vázquez Ortiz, una reunión para el próximo viernes 14 del presente mes, a las 11:00 horas en el Centro Internacional Acapulco, a donde acudirán funcionarios del INFONAVIT.





Ante esto, los manifestantes se retiraron de manera pacífica y conformes con el acuerdo, reconociendo la atención que la gobernadora Evelyn Salgado Pineda les ha proporcionado en todo momento de manera puntual, pues hasta el momento, ha servido de mediadora y manteniendo siempre las puertas abiertas para seguir realizando las gestiones con el Gobierno Federal, buscando una pronta solución a sus demandas.

Semaren Guerrero da puntual seguimiento a casos del burro Manolín y Zoochilpan

CHILPANCINGO, GRO., A 10 DE JULIO DE 2023.-

Durante la Tercera Sesión del Consejo Consultivo Ciudadano para la Atención y Bienestar de los Animales 2023, la Secretaría de Medio Ambiente y Recursos Naturales del estado (Semaren), llegó a diversos acuerdos con asociaciones protectoras de animales y autoridades que tienen atribución en el tema de bienestar animal.

Siguiendo las instrucciones de la gobernadora Evelyn Salgado Pineda, la Semaren Guerrero, encabezada por su titular Ángel Almazán Juárez, dio puntual seguimiento a temas como la denuncia por el caso Zoochilpan, cuyos resultados los dio a conocer personal de la Secretaría de Contraloría y Transparencia Gubernamental.

En cuanto al caso del burrito Manolín, que se encuentra en la isla de La Roqueta, el funcionario estatal escuchó las inquietudes de las y los integrantes de asociaciones protectoras de animales respecto al estado de salud del équido, aclarando que la Secretaría de Medio Ambiente siempre ha estado en la disposición de trabajar de manera coordinada con las instancias correspondientes -Secretaría de Marina y Propaeg- para realizar el retiro del ejemplar.





Tras escuchar las diferentes peticiones, Ángel Almazán informó que tendrá una reunión institucional con el nuevo comandante de la Décima Segunda Región Naval, el almirante Alfredo Hernández Suárez, a fin de trabajar coordinadamente en el protocolo correspondiente para retirar al burro de la isla.

En la reunión se acordó, además, que se informará a las asociaciones animalistas sobre los resultados de dicha reunión y sobre los exhortos que realiza la Procuraduría de Protección Ambiental del estado de Guerrero (Propaeg) a los ayuntamientos para que den cumplimiento a la Ley 491 de Bienestar Animal.

Asistieron a la reunión el titular de la Propaeg, Carlos Toledo Manzur; el subsecretario de Asuntos Jurídicos de la Secretaría de Contraloría, Saúl Montufar Mendoza; el encargado de despacho de la Profepa en Guerrero, Omar Magallanes Telumbre; así como representantes de la Secretaría de Salud, la Policía Ecológica, la Policía Montada, funcionarios de la Semaren, entre otros.

Concluyó con gran éxito el "1er. Festival Cultural de Lenguas Originarias" en Tlapa, en la región de la Montaña

TLAPA, GRO., A 10 DE JULIO DE 2023.-

Este domingo concluyó el 1er. Festival Cultural de Lenguas Originarias en el municipio de Tlapa, donde se presentaron exposiciones, talleres, poesía, música y danza, con el objetivo difundir y preservar las expresiones artísticas y culturales de los grupos indígenas.

En la Unidad Deportiva de Tlapa; niñas, niños, jóvenes y adultos, participaron en el "Taller de Cartonería", impartido por el Colectivo Tata-nich, donde elaboraron una máscara tradicional del Tigre de Zitlala, el cual en la lengua náhuatl el tigre es llamado Tecuani; con este Festival se promueve la integración social y la difusión de las tradiciones vivas de la región de la Montaña.

La secretaria de Cultura, Aída Melina Martínez Rebolledo destacó que es el primer Festival en las cuatro lenguas originarias gracias al interés de la gobernadora, Evelyn Salgado Pineda por brindar estos espacios para difundir la riqueza cultura del estado.





Durante estos días se presentaron danzas tradicionales de la región como La Mona, los Tigres de Olinalá y la Danza de la Tortuga de Huamuxtitlán; así como el poema "La Flor" y la poesía "Mi Abuelo", ambos en lengua Me'phaa.

Asimismo el Ballet Folklóriko "Xochicoscatl", con un cuadro de bailes de la región y el "Portiko Mictlán", con el programa "El andar de Tochtli", del Festival de Música Raíz México, además de las exposiciones de literatura y discografía de productos del Programa de Acciones Culturales Multilingües y Comunitarias (PACMyC), la muestra de Arte Popular Indígena y la Exposición Fotográfica "Danza de la Mona" del Colectivo Tata-nich,ñ.

Semaren entrega 4 mil 500 árboles a organizaciones y autoridades para reforestar y controlar el cambio climático: Almazán Juárez



CHILPANCINGO, GRO., A 10 DE JULIO DE 2023.-

Con un reconocimiento a su compromiso con el medio ambiente y un llamado a seguir reforestando, el secretario del Medio Ambiente y Recursos Naturales Ángel Almazán Juárez entregó cuatro mil 500 plantas de un total de 350 mil que se produjeron este año en el vivero forestal Vicente Guerrero que pertenece a esta dependencia.

Los solicitantes hicieron su trámite con anticipación, tuvieron que esperar unas semanas más, por el retraso inusual en la temporada de lluvias y por las olas de calor que se dejaron sentir en junio y que imposibilitaban la siembra exitosa de las plantas; sin embargo, esta entrega inició una vez ya formalizada el inicio de las precipitaciones.

Almazán Juárez explicó que estos cambios climáticos se originan precisamente por la contaminación y por la devastación que se hace sobre los bosques, ocasionado por la tala inmoderada, sobre todo, por los incendios forestales que se ocasionan principalmente por la mano del hombre, por ello se tiene que revertirse con la reforestación.

Los beneficiados son autoridades ejidales, comunitarias, escolares, asociaciones civiles y particulares comprometidos con esta actividad y que en esta ocasión recibieron huamúchiles, caobilla, cedro rosa, maguey y parota, la actividad fue apoyada por personal operativo de la dependencia y coordinada por el biólogo Elder Nájera Valle jefe de Protección Forestal.



ANZ
AGENCIA DE NOTICIAS ZIHUATANEJO

LUNES 10 DE JULIO DE 2023

Facebook: Agencia de Noticias Zihuatanejo



Murió Porfirio Muñoz Ledo a los 89 años

CIUDAD DE MÉXICO.-

A los 89 años de edad falleció este domingo Porfirio Muñoz Ledo, uno de los fundadores del Frente Democrático Nacional de 1988, y ya en Morena dirigió la Cámara de Diputados en 2018 cuando le colocó la banda presidencial a Andrés Manuel López Obrador después del triunfo histórico de ese año.

Familiares del político escribieron en su cuenta de Twitter: "Con profundo dolor y tristeza, la familia comparte la noticia del sensible fallecimiento de nuestro querido padre Porfirio Alejandro Muñoz Ledo y Lazo de la Vega D.E.P".

Muñoz Ledo, quien nació el 23 de julio de 1933, dirigió tanto el Partido Revolucionario Institucional -a finales del sexenio de Luis Echeverría Álvarez- como el Partido de la Revolución Democrática.

De este último renunció cuando no logró la candidatura presidencial en 1999 y el desaparecido Partido Auténtico de la Revolución Mexicana lo postuló para las elecciones de 2000. Tras el triunfo del Partido Acción Nacional se sumó como colaborador de Vicente Fox, lo que le atrajo fuertes críticas desde la izquierda.

Rompió con Morena después de que quiso relegirse como presidente de la Cámara de Diputados.

LAMENTAN POLÍTICOS FALLECIMIENTO DE PORFIRIO MUÑOZ LEDO



CIUDAD DE MÉXICO.-

Después de confirmarse el fallecimiento de Porfirio Muñoz Ledo, aspirantes a la presidencia de la República, dirigentes, legisladores y militantes de todos los partidos políticos expresaron sus condolencias, pero también el reconocimiento por su trayectoria política y contribución a la democracia del país.

Adán Augusto López Hernández describió a Muñoz Ledo como "un hombre eminentemente político que pavimentó la construcción democrática nacional". Recordó asimismo que fueron compañeros diputados en la 61 legislatura, donde fue testigo de su elocuencia y del que se aprendía, incluso en la diferencia.

El ex coordinador de Morena en el Senado, Ricardo Monreal, con quien fue compañero de partido, dijo que Muñoz Ledo "fue un ser excepcional, inteligente, agudo y polemista de gran cultura universal".

Recordó que también fueron compañeros en el Congreso y refirió que se reunió recientemente con él "para compartir perspectivas en torno a México. Su lucidez nunca dejó de acompañarlo".

A su vez, Mario Delgado, de Morena, mencionó que el polémico personaje "hizo de la política su vida y contribuyó de manera sobresaliente a la democratización de nuestro país".

Marcelo Ebrard lo definió como un "destacado constructor de la actual democracia mexicana" y dijo que lo recordará "siempre como compañero y amigo, especialmente en la 57 Legislatura -que Muñoz Ledo presidió-, primera de mayoría opositora al PRI y en la que jugó un gran papel en favor de las causas que defendemos".

Los dirigentes de los partidos se sumaron al pesar por el deceso.

El presidente del PRI, Alejandro Moreno Cárdenas lo recordó como "un gran mexicano, referente en la historia política de nuestro país, un hombre que siempre puso por delante la construcción de buenos acuerdos en favor de México".

Manlio Fabio Beltrones, ex dirigente del tricolor, se sumó a las condolencias por la pérdida de Muñoz Ledo, quien " siempre será un referente de política, inteligencia y cultura. A donde vaya habrá polémica! QEPD".

La secretaria general del partido y senadora Citlalli Hernández lo recordó como "un hombre inteligente, polémico, impulsor de cambios en la política y democracia mexicana".

Al presentar su registro como aspirante en el proceso interno del Frente Amplio Por México (PRI, PAN y PRD), el coordinador de los senadores perredistas, Miguel Mancera, expresó sus condolencias para los familiares de Porfirio Muñoz Ledo.

"Don Porfirio Muñoz Ledo es un hombre, es un político, es una figura que no se va, se queda construyendo muchas cosas, es un referente y por supuesto que nos ha llenado de pesar esta noticia" dijo el también ex jefe de Gobierno capitalino.

Tras recalcar que era su amigo y colaborador, recordó que Muñoz Ledo fue un "pilar fundamental" en la elaboración de la primera constitución de la Ciudad de México.

Recalcó que además aportó el concepto de gobierno de coalición que respalda el Frente Amplio por México. "Ese fue una de las aportaciones en el debate político, jurídico, de análisis nacional, de don Porfirio Muñoz Ledo.

Con el coordinador de Morena en la Cámara de Diputados, Ignacio Mier, Muñoz Ledo sostuvo su último polémico y ríspido debate desde la tribuna de San Lázaro, desde donde le exigía aparecer en el salón de plenos.

En una participación que se prolongó por más de 40 minutos, y en una frase que levantó gritos en el pleno, exigió a Mier presentarse el pleno: "¡Nacho, Nachito! ¿Dónde estás?"

Este domingo, Mier dijo que recibió con profunda tristeza la noticia del deceso. Y abundó: "Polémico contumaz, por todo se le va a extrañar. Él mismo dijo que quería ser recordado como un patriota".

El dirigente panista Marko Cortés en un breve mensaje sostuvo que Muñoz Ledo fue "referente en la historia política de nuestro país, defensor de la Constitución y la democracia".

El ex presidente Felipe Calderón, quien dio la noticia del fallecimiento desde Twitter, también citó que colaboraron ambos desde la oposición para construir la reforma constitucional "que hizo posible la transición a la democracia mediante creación del IFE -ahora INE- independiente y la regulación de campañas".

Xóchitl Gálvez, aspirante presidencial por el Frente Amplio por México, manifestó que la partida de Muñoz Ledo dejará un enorme vacío en la discusión política. Hará falta su inteligencia y su visión de Estado en la lucha contra el autoritarismo del actual gobierno".

La senadora Olga Sánchez Cordero lo recordó como un político que "presidió, creó y reformó partidos en un sistema en el que no había espacios para la izquierda. Impulsó la lucha histórica que sentó las bases para esta transformación".

El senador independiente Miguel Ángel Osorio Chong dijo que Porfirio Muñoz Ledo siempre se distinguió por su debate plural, la defensa de sus ideas y su convicción para trabajar por México".

A su vez, el ex presidente del Instituto Nacional Electoral lo citó como "uno de personajes centrales de la transición política mexicana, sin los cuales es imposible comprender al país democrático que hemos construido. Un hombre de principios, de instituciones y opositor a todo autoritarismo. Además, un amigo".

El ex diputado federal del PRI y vocero del grupo FEMSA, Roberto Campa, se refirió a Muñoz Ledo como mexicano excepcional, que "dejó profunda huella por donde pasó, abrió caminos nuevos que apenas comenzamos a andar, creó instituciones que perduran. Si algo de aquí perdura en otra vida, desde hoy será distinto".

Mientras, el senador perredista Miguel Ángel Mancera lo definió como "amigo, colaborador, hombre demócrata y referente de la política nacional a quien le debemos el aporte para la primera Constitución de la Ciudad de México y el Gobierno de Coalición".

El diputado Gerardo Fernández Noroña lo citó como su amigo y compañero de lucha, así como "un grande de la política".

También el diputado priísta Ildefonso Guajardo consideró ue, sin duda, se le recordará a Muñoz Ledo "como un hombre de Estado, que defendió incansablemente la democracia y luchó por un mejor México. En estos momentos de incertidumbre para las instituciones democráticas del país, vamos a extrañar mucho su arrojo y valentía ante los embates del régimen".

LAMENTA AMLO MUERTE DE MUÑOZ LEDO; RECONOCE SU LEGADO POLÍTICO

CIUDAD DE MÉXICO.-

El presidente Andrés Manuel López Obrador expresó este domingo sus condolencias por el fallecimiento de Porfirio Muñoz Ledo, de quien reconoció su legado político.

En un tuit, el mandatario lamentó el deceso del político "con quien mucho tiempo tuve coincidencias".

Incluso resaltó que las discrepancias recientes "no borran los buenos y largos momentos de amistad y compañerismo; mucho menos su legado político".

El presidente también envió un abrazo a los familiares y amigos de Muñoz Ledo.



MUJERES PODRÁN ASISTIR A PARTIDOS DE FUTBOL MASCULINO EN IRÁN

TEHERÁN.-

Las mujeres iraníes podrán asistir a los partidos de futbol masculino tras un veto de 40 años, anunció este domingo el presidente de la Federación iraní de futbol.

"Una de las características principales de esta temporada (...) es que las mujeres podrán entrar en los estadios", declaró Mehdi Taj durante una ceremonia de sorteo de partidos, retransmitida en directo.

El campeonato masculino, en el cual participan 16 equipos, debe empezar en agosto.

La República Islámica prohíbe desde hace más de 40 años el acceso de las mujeres a los partidos de futbol masculino, con algunas excepciones.

Los religiosos, que juegan un papel clave en las decisiones que se toman en Irán, consideran que las mujeres deben evitar estar en un entorno masculino y ver a hombres en ropa deportiva, con pantalones cortos.

Taj precisó que algunos estadios de las ciudades de Isfahán, Kermán (centro) y Ahvaz (oeste) están "listos" para acoger a mujeres durante los partidos. No citó ningún estadio en Teherán, la capital del país.

En agosto de 2022, las mujeres fueron autorizadas de manera excepcional a asistir a un partido del campeonato de futbol en Teherán.

Y en octubre de 2019, cerca de cuatro mil mujeres iraníes pudieron asistir al partido de clasificación de Irán para el Mundial de 2022 contra Camboya en el estadio Azadi de Teherán, por primera vez desde la Revolución de 1979.

Irán se ha enfrentado a una creciente presión para permitir la entrada de mujeres a los partidos tras la muerte en 2019 de la aficionada Sahar Khodayari, que se inmoló por miedo a ser encarcelada tras intentar asistir a un partido disfrazada de hombre.



NUEVA VICTORIA DE VERSTAPPEN EN EL GP DE GB; 'CHECO' PÉREZ TERMINA 6°



SILVERSTONE.-

El holandés Max Verstappen (Red Bull) logró su octava victoria de la temporada, este domingo en el Gran Premio de Gran Bretaña en Silverstone, donde lideró un podio en el que estuvieron también los locales Lando Norris (McLaren), segundo, y Lewis Hamilton (Mercedes), tercero.

Verstappen sigue acercándose a un tercer título mundial consecutivo. Su principal rival en la general, su compañero mexicano de Red Bull Sergio Pérez, fue apenas sexto en la carrera, realizando eso sí una gran remontada después de haber salido desde la decimoquinta posición de la parrilla.

En la clasificación general, la ventaja de Verstappen sobre Pérez aumenta a 99 puntos.

Verstappen, vigente doble campeón mundial, volvió a sobrevolar la pista y a confirmar su gran superioridad, a pesar de una mala salida.

"Hemos tenido una salida muy mala. Hay que ver qué ha ocurrido, pero después de eso los dos McLaren iban ultrarrápido. Hemos tenido que estar concentrados para superarles. Después todo ha ido bien y he podido ir consiguiendo mi ventaja", explicó Verstappen justo al término de la carrera, destacado la "gran resistencia" que plantó Norris en esta carrera.

Norris había comenzado segundo la carrera y se permitió el lujo de adelantar a Verstappen en la salida, desatando la euforia entre los aficionados británicos. Pero la emoción duró apenas unos minutos: el holandés tomó el primer puesto en la quinta vuelta y luego controló la carrera tranquilamente, aunque no pudo conseguir una diferencia tan amplia como la de costumbre.

El coche de seguridad intervino por una avería del Haas del danés Kevin Magnussen la vuelta 33, reagrupando al pelotón. Verstappen no tuvo ningún problema cuando la carrera se reanudó para las últimas quince vueltas.

ANZ AGENCIA DE NOTICIAS ZIHUATANEJO

LUNES 10 DE JULIO DE 2023

Facebook: Agencia de Noticias Zihuatanejo

Ángela Aguilar estaría saliendo con Josh Ball, un famoso jugador de la NFL acusado de agresión

MÉXICO.-

Recientemente, ha comenzado a circular que Ángela Aguilar ya tendría una nueva conquista y se trataría de Josh Ball, un famoso jugador de futbol americano, que actualmente forma parte del equipo Dallas Cowboys, de la NFL.

De acuerdo con información de Chisme no like, la hija de Pepe Aguilar ha tratado de ser discreta con su nuevo romance, pues, pese a que lo sigue en redes sociales, no reacciona a ninguna publicación de Ball.

Sin embargo, parte de su equipo sí está al pendiente de lo que sube el deportista, además de que él siempre le da 'me gusta' a cada foto y video que comparte.

Pese al cuidado que ha tenido la cantante para que no la descubran, el famoso programa de espectáculos mostró una historia del jugador en el que, al parecer, está en el mismo departamento que la celebridad del regional mexicano tiene en Houston, Texas.

"Tenemos la foto de la comparación de las oficinas. Aparentemente, este chico estaba en la oficina-departamento que Ángela Aguilar, supuestamente, tiene en Houston. El tipo estaba allí", destacó Javier Ceriani.

Hasta el momento, Ángela Aguilar y Josh Ball no ha confirmado ni desmentido la noticia. No obstante, en caso de ser cierto, ambas celebridades tendrían una diferencia de edad de seis años, pues ella tiene 19 y él 25 años.

En 2018, la expareja de Josh Ball, Sandra Sellers, lo denunció por, presuntamente, haberla violentado durante los 18 meses que estuvieron juntos. Incluso, la joven solicitó una orden de alejamiento y protección en contra del deportista.

"Fue acusado por su exnovia por 11 incidentes de violencia contra ella y otras personas, a lo largo de su relación de 18 meses. La ex lo acusó de abofetearla, de tirarla al suelo y de empujarla, incluso solicitó una orden de protección y alejamiento", destacaron en Chisme no like.

Cabe destacar que la última relación conocida de Ángela Aguilar fue con Gussy Lau, quien le lleva 16 años de diferencia. Su noviazgo terminó debido a las polémicas que se suscitaron en su momento, incluyendo la filtración de unas fotografías de la cantante donde se besan.



LCDLFM: Critican a Poncho de Nigris por hacer un chiste de Paco Stanley frente a Paul

MÉXICO.-

Siendo uno de los personajes más controversiales dentro de La casa de los famosos México, Poncho de Nigris vuelve a estar en el ojo del huracán por hacer un chiste de Paco Stanley frente a su hijo Paul.

Todo sucedió en la fiesta semanal del reality, donde el exparticipante de MasterChef Celebrity "entrevistó" al conductor de Hoy y comenzó a hablarle de su papá, el fallecido Paco Stanley.

Aunque al principio todo fueron risas, la mayoría de los presentes se quedó en silencio cuando De Nigris le preguntó a Paul sobre su opinión acerca de la famosa bolsa de polvo que se le cayó a su padre durante una transmisión en vivo.

"Tenemos al hijo de Paco Stanley ¿Cómo estás? Eres Paquito ¿Qué opinas de la bolsa de perico que se le cayó a tu papá?", externó.

> *Como respuesta, Paul solo sonrió y pidió "otro mezcal", en tanto que su compañero continuaba haciéndoles preguntas al resto de los habitantes.*

Esta acción no pasó desapercibida en redes sociales y los internautas reaccionaron de forma dividida: si bien algunos consideraron "de mal gusto" que Poncho de Nigris se metiera con la familia de Paul Stanley, otros recordaron que el presentador también se ha "burlado" de celebridades fallecidas.

"Imagínense que Paul hubiera hecho una broma sobre el hermano fallecido de Poncho, terrible, con la familia no", "Poncho no aporta nada", "Paul ayer, en el resulta y resalta, también bromeó con las muertes de Carmelita Salinas y la Tigresa", "Estuvo horrible, no lo aplaudan", "Mentiras no dijo", indicaron algunos comentarios.

En las últimas semanas, se ha dicho que Paul Stanley es el "protegido" de Televisa y no saldrá expulsado de LCDLFM, sin importar el número de nominaciones que tenga en lo que resta del concurso.

Pese a que se ha intuido que lo anterior podría ser porque el conductor es su empleado, ahora salió otra teoría que apunta a que la televisora de San Ángel no quiere que Paul salga del concurso por el documental sobre su padre, el cual se estrenó hace poco por VIX.



Muere tras ser arrollado por un auto en Coacoyul, en la Acapulco-Zihuatanejo



ZIHUATANEJO, GRO., A 10 DE JULIO DE 2023.-

Un hombre fue arrollado por un auto en la carretera federal Acapulco-Zihuatanejo, a la altura del ejido de Coacoyul, por lo que paramédicos de Bomberos acudieron a atenderlo, pero ya no presentaba signos vitales.

Fue a las 07 horas de este domingo, cuando reportaron que cerca del banco Bienestar había una persona tirada a unos metros de la carretera nacional, pero los paramédicos sólo pudieron informar que ya no presentaba a signos vitales.

En cuerpo quedó recostado boca abajo, vestía pantalón y playera oscura, es de como complexión robusta y aproximadamente 1.70 metros de estatura.

Los agentes de la Fiscalía General del Estado (FGE) acudieron a realizar las diligencias de ley, luego ordenaron el traslado del cuerpo en calidad de desconocido al Servicio Médico Forense (Semefo).



"Guachicol" es noqueado por sus compañeros de parranda

ZIHUATANEJO, GRO., A 10 DE JULIO DE 2023.-

Un hombre presuntamente alcoholizado recibió una golpiza hasta quedar inconsciente sobre la calle Morelos, en el semáforo de Las Salinas, ya que salió mal con sus compañeros de parranda que no toleraron su actitud impertinente, según informaron testigos de la riña.

Fue a las 16:20 horas de este este sábado, cuando solicitaron apoyo a los paramédicos de la dirección municipal de Bomberos que había un hombre tirado en el semáforo que está frente a los terrenos de Las Salinas.

Se trató de un hombre de aproximadamente 40 años de edad, quien presentaba múltiples lesiones en el rostro y en el tórax, ya que se vio en desventaja al sostener un enfrentamiento con sus compañeros de parranda, quienes en cuestión de segundos lo neutralizaron y lo dejaron fuera de combate sin poderse levantar.

Los paramédicos acudieron a atender al hombre golpeado, quien estaba en el suelo con los brazos y piernas extendidas, a media calle; sus lesiones no eran graves pero quedó noqueado por los golpes que recibió.

Se ahoga turista en la comunidad turística de Troncones



LA UNIÓN, GRO., A 10 DE JULIO DE 2023.-

Un turista procedente del Estado de México se ahogó en Playas Verdes, en la comunidad turística de Troncones, su cuerpo fue rescatado pero afuera del mar se corroboró que ya no presentaba signos vitales.

Fue a las 15 horas de este sábado, cuando el turista Bruno N, de aproximadamente 50 años de edad, se introdujo a nadar en el mar abierto y fue jalado por la corriente que no le permitió mantenerse en la superficie o regresar a tierra firme.

Cuando se introdujeron a sacarlo, afuera paramédicos corroboraron que ya había muerto, por lo cual procedieron a taparlo con una sábana y las corporaciones de seguridad notificaron a los agentes de la Fiscalía General del Estado (FGE) para que procedieran con las diligencias de ley.

El cuerpo de Bruno fue trasladado al Servicio Médico Forense (Semefo), instalaciones ubicadas en Zihuatanejo, en donde se comprobó que pereció a causa de asfixia por inmersión.

Se logró saber que los familiares llegaron durante la madrugada del domingo a Zihuatanejo para realizar el reconocimiento del cuerpo, luego efectuarían las declaraciones en la FGE para que les hicieran entrega y trasladarlo devuelta al Estado de México.

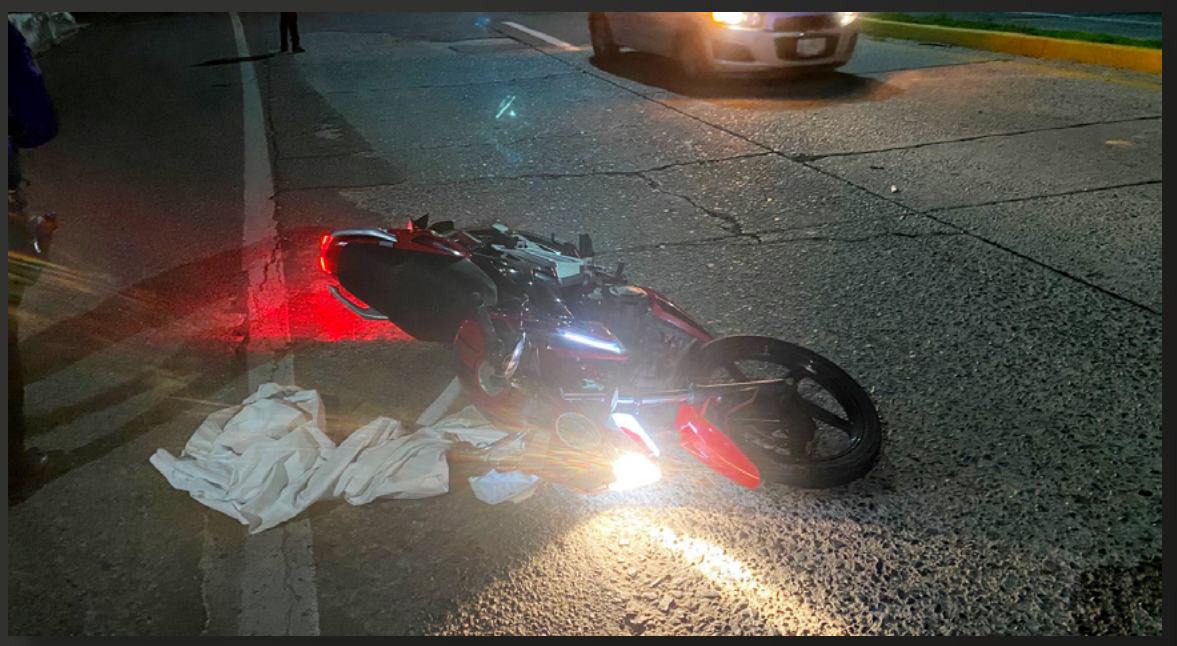

Motociclista se impacta detrás de una camioneta en Paseo de Zihuatanejo

ZIHUATANEJO, GRO., A 10 DE JULIO DE 2023.-

Un motociclista resultó con lesiones leves luego de chocar detrás de una camioneta en el bulevar Paseo de Zihuatanejo, a la altura de la colonia Nuevo Amanecer, pero no fue necesario que lo revisaran paramédicos.

Fue a las 21:00 horas del sábado, cuando el chofer de una Italika, color negro, por no guardar su distancia se impactó detrás de una Mazda pick up, blanca, con placas de Guerrero, cuyo conductor redujo su velocidad al pasar por el desnivel que hay en el bulevar con dirección al Aeropuerto Internacional de Zihuatanejo.

El motociclista derrapó sobre la carpeta asfáltica, afortunadamente no se produjo lesiones graves, no fue necesaria la asistencia de los cuerpos de rescate.

Sin embargo, al no llegar a un acuerdo el motociclista con el chofer de la Mazda fue necesario que se hicieran cargo los oficiales de la Policía Vial, aunque en un principio los conductores implicados fueron auxiliados por el personal de la Policía Estatal.