

ANZ
DIARIO DIGITAL
ZIHUATANEJO, GUERRERO / DIRECTOR GENERAL: ROGELIO CENDEJAS ROSALES
TEL: 755 101-9983 / LUNES 5 DE JUNIO DE 2023

RECONOCEN A IXTAPA ZIHUATANEJO POR MANTENER CERTIFICACIÓN DE PLAYAS



ZIHUATANEJO, GRO., A 05 DE MAYO DE 2023.-

Este destino turístico se mantiene con playas certificadas, logrando contar con cinco balnearios naturales con el reconocimiento Blue Flag.



REGISTRA IXTAPA-ZIHUATANEJO 75.0% DE OCUPACIÓN HOTELERA ESTE FIN DE SEMANA

MIJAIL ABARCA

ZIHUATANEJO, GRO., A 05 DE JUNIO DE 2023.-

Ixtapa-Zihuatanejo, registró una ocupación hotelera del 75.0 por ciento de manera general, por todas las hospederías de la zona este fin de semana.

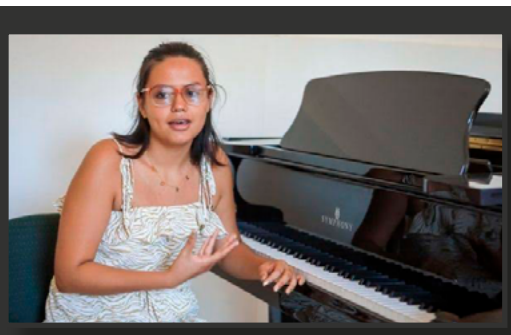

BUSCAN ABRIR ESCUELA DE MÚSICA EN ZIHUATANEJO



Denuncian ataque hacia mascota en Zihuatanejo

Presentan Costa Grande Magazine, la Revista Joven


Armida®
Sabor por tradición.
MES DEL PAPÁ
Que Pan TAN PADRE
ALIMENTATE SANAMENTE

ANZ
AGENCIA DE NOTICIAS ZIHUATANEJO

LUNES 5 DE JUNIO DE 2023
Facebook: Agencia de Noticias Zihuatanejo



Oferta Educativa

LICENCIATURAS:
ADMINISTRACIÓN
ARQUITECTURA
CONTADOR PÚBLICO

INGENIERÍAS:
SISTEMAS COMPUTACIONALES
ELECTROMECÁNICA
GESTIÓN EMPRESARIAL

Mayores informes
755 101 46 05

¡SIGUE LA ENTREGA DE FICHAS!
Fecha límite
09 de junio
COSTO $700.00

INSTITUTO TECNOLÓGICO ®
de la Costa Grande
Zihuatanejo, Gro.

¡Ven y forma parte de la Comunidad TecNM !

Este año buscan abrir escuela profesional de música en Zihuatanejo



EDGAR MAGAÑA

ZIHUATANEJO, GRO., A 05 DE JUNIO DE 2023.-

Luego de años de gestiones, en este 2023 se pretende crear la primera escuela profesional de música en la región Costa Grande, la cual tendría su sede en Zihuatanejo.

El secretario general del Sindicato Único de Trabajadores de la Música del Estado de Guerrero Subsección 3, Juan Carlos Martínez Vásquez, dijo que temas como la pandemia retrasaron el proyecto durante varios años; sin embargo, ahora se cuenta con las condiciones para que se comience con una institución certificada que ofrezca la carrera en técnico profesional de música.

La escuela se llamaría Ignacio Noguera Reyes, porque se depende de la sección principal del sindicato de Acapulco, la cual lleva ese nombre y cuenta con las certificaciones necesarias. Aunque no se descarta que a futuro se cuente con una clave propia.

Se tiene contemplado comenzar con clases de canto, guitarra y piano, para que en un futuro se introduzcan otros instrumentos como violín y saxofón. "Habrá materias como teoría e historia de la música".

Martínez Vásquez agregó que la edad para ingresar es a partir de los 10 años en adelante, sin ningún tipo de límite. "La idea es sembrar en nuestra comunidad el aprecio y valor que se le debe dar a la música".

Cabe destacar que que este lunes en Cabildo del Ayuntamiento se hará la donación de un predio ubicado en Vaso de Miraflores en el que se pretende construir la escuela de música.



Denuncian que lomito fue quemado con aceite hirviendo

> ***La mascota se recupera de heridas de tercer grado en la mayor parte de su cuerpo**

EDGAR MAGAÑA

ZIHUATANEJO, GRO., A 05 DE JUNIO DE 2023.-

A través de redes sociales se viralizó el ataque con aceite hirviendo que sufrió un perro de la raza husky siberiano, el cual atraviesa por una dolorosa recuperación y quedará con secuelas de por vida.

El hecho causó indignación entre los zihuatanejenses que pidieron justicia para Lobo Lobito de 10 meses de edad, debido a que presenta quemaduras de tercer grado en la mayor parte de su cuerpo. A través de unas imágenes posteadas en Facebook durante el sábado, se aprecia cómo el animal fue quemado con lo que se supone era aceite hirviendo.

La noticia la compartió la usuaria Patricia Arellanes Mancilla, quien aseguró que el perrito atacado le pertenece a su hermana. "Nosotros no nos habíamos percatado que el terreno que divide los locales de nuestros vecinos había una abertura en donde se pasan dos de mis perritos, un perro raza chica y el Lobo. Hace casi ya dos semanas el Lobo se pasó y uno de mis vecinos le aventó aceite hirviendo a mi perro para correrlo de ahí", aseguró.

El hecho fue compartido cientos de veces a través de la red social, pero se desconoce si la parte afectada levantará una denuncia para castigar a los probables responsables.

Cabe destacar que recientemente un sujeto atrojó a un perrito a un caso con aceite hirviendo, la noticia se viralizó a nivel nacional y de igual forma conmocionó a la población de México ante el maltrato animal que es muy común en el país.



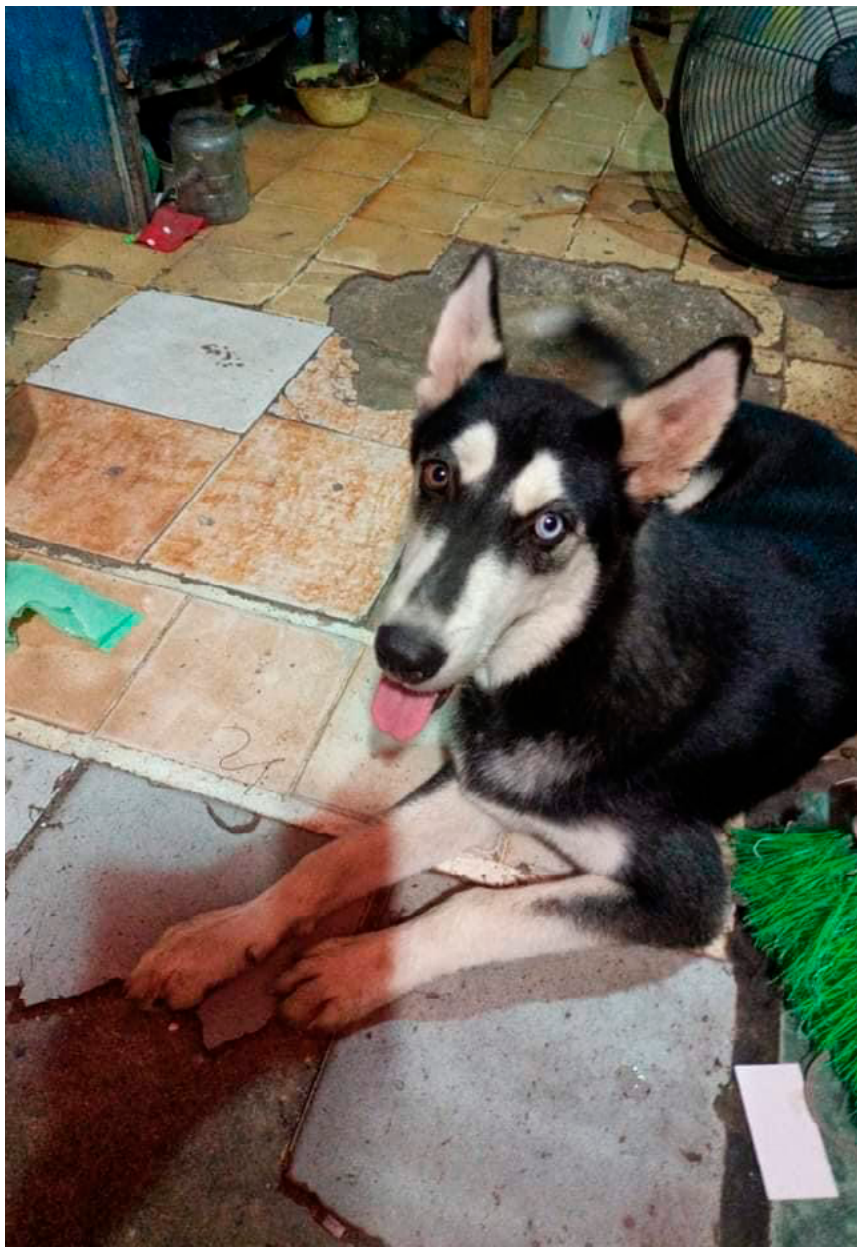

ANZ
AGENCIA DE NOTICIAS ZIHUATANEJO

LUNES 5 DE JUNIO DE 2023
Facebook: Agencia de Noticias Zihuatanejo



Gobierno de Zihuatanejo mantiene a 5 playas con la Certificación Internacional Blue Flag

La calificación se deriva de la segunda auditoría presencial de la temporada 2022-2023

ZIHUATANEJO, GRO., A 05 DE JUNIO DE 2023.-

Como resultado del trabajo que de forma permanente realiza el gobierno que encabeza el presidente Jorge Sánchez Allec, a través de la dirección de Ecología, las playas El Palmar I, II y III de Ixtapa; La Madera y La Ropa de Zihuatanejo, han calificado para mantener la Certificación Internacional Blue Flag durante la temporada 2022-2023.

Lo anterior fue informado a representantes de empresas hoteleras y otros concesionarios de la Zona Federal Marítimo Terrestre de Ixtapa-Zihuatanejo que el pasado viernes asistieron a una reunión desarrollada en la sala de Cabildos, donde el alcalde Sánchez Allec estuvo representado por el director municipal de Turismo, Jesús Gallegos Galván, quien reconoció públicamente el gran esfuerzo desplegado por el personal de la dirección de Ecología y coordinado por el titular de la dependencia municipal, Ángel Israel Campos García, para que en las cinco playas mencionadas se cumplan los criterios de seguridad y servicios, educación ambiental y calidad del agua.

Asimismo, destacó que también los hoteles y otras empresas se han sumado al esfuerzo gubernamental para que las playas de Ixtapa y Zihuatanejo mantengan el distintivo Blue Flag, fortaleciendo con ello el posicionamiento del destino turístico a nivel nacional e internacional.

Por su parte el representante de Blue Flag México, Omar Arenas Balbuena, precisó que en el caso de El Palmar I, II y III de Ixtapa, las calificaciones derivadas de la segunda auditoria presencial de la temporada 2022-2023, fueron de 98.55, 98.55 y 97.67 por ciento, respectivamente; mientras que las playas La Madera y La Ropa de Zihuatanejo obtuvieron 98.58 y 98.19 puntos porcentuales.





Servicios Públicos avanza en la mejora de imagen de camellones centrales de vialidades y áreas verdes

ZIHUATANEJO, GRO., A 05 DE JUNIO DE 2023.-

La dirección de Servicios Públicos del gobierno que encabeza el presidente Jorge Sánchez Allec continúa desplegando parte importante de su fuerza de trabajo para mejorar la imagen de los camellones centrales de avenidas principales, así como de las áreas verdes distribuidas en la zona urbana de Zihuatanejo, con el objetivo de que esos espacios sean más atractivos para los habitantes y visitantes de la Ciudad de Todos.

Lo anterior se desprende de lo expresado por el titular de la mencionada dependencia municipal, David Luna Bravo, al informar que estos trabajos se llevan a cabo de forma programada por cuadrillas del departamento de Parques y Jardines; precisando que se han realizado labores de limpieza, riego, poda, retiro de maleza, deshierbe y recolección de residuos en el camellón central del bulevar Paseo de Zihuatanejo, además de atender las vialidades laterales.

El funcionario dio a conocer que de manera complementaria, los trabajadores de Servicios Públicos realizan el retiro de ramas de la vía pública, evitando con ello que dicho material pueda ocasionar problemas de obstrucción del drenaje pluvial en diferentes sectores de la cabecera municipal.



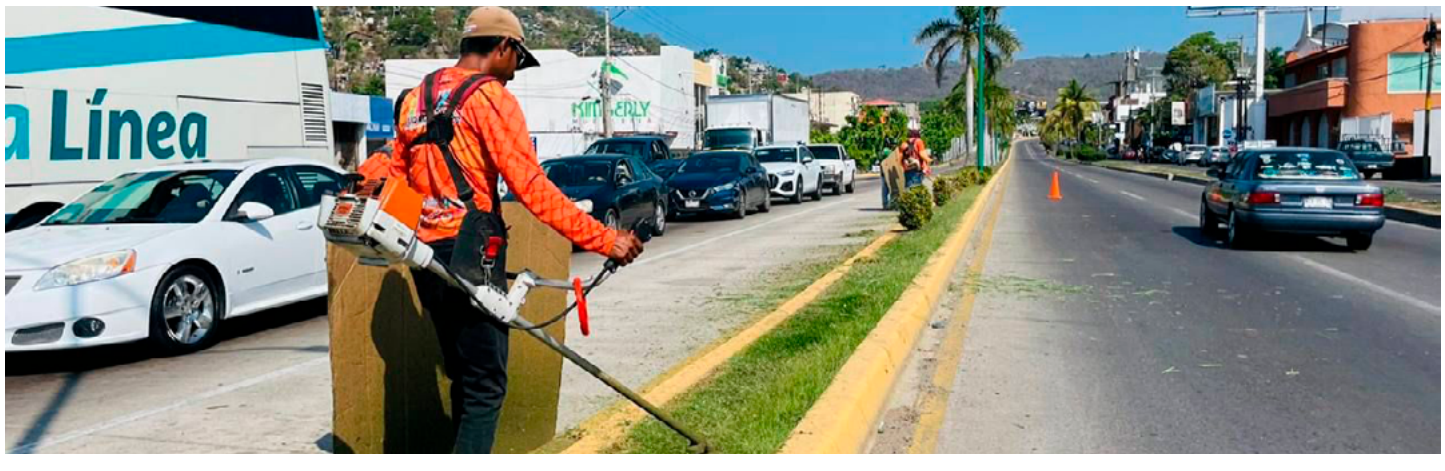

Con éxito se desarrolló Festival Nacional de Folklore Ixtapa Zihuatanejo 2023







ZIHUATANEJO, GRO., A 05 DE JUNIO DE 2023.-

Tres días de intensa actividad se vivieron este fin de semana con el Festival Nacional de Folklore Ixtapa Zihuatanejo 2023 que contó con la participación de 14 estados del país.

La ciudad se llenó de color, gracias a todos los grupos de danza que deleitaron con un espectáculo de grandísimo nivel, donde una vez más el gobierno que encabeza el alcalde Jorge Sanchez Allec reitera su apoyo para esta y otras actividades deportivas, culturales y turísticas donde tanto zankas como visitantes tienen una opción más de entretenimiento en este destino de playa.

El evento dio inicio el día jueves con un desfile de las representaciones de 14 estados de la República mexicana y una callejoneada por el Paseo del Pescador mientras que los días viernes y sábado se llevó a cabo la presentación de 18 grupos provenientes de diferentes estados del país de forma simultanea en Casa de la Cultura y la Cancha Municipal, en Zihuatanejo; Kiosco de Ixtapa y una cancha techada de El Coacoyul la cual fue disfrutada por cientos de locales y turistas.

ANZ
AGENCIA DE NOTICIAS ZIHUATANEJO

LUNES 5 DE JUNIO DE 2023
Facebook: Agencia de Noticias Zihuatanejo

Centro de Estudios Universitarios "Sor Juana Inés de la Cruz"

UNIVERSIDAD CEUSJIC

COMPROMETIDOS CON LA CALIDAD EDUCATIVA

¡Carreras y planes diseñados para ti! En la Universidad CEUSJIC, contamos con más de 20 programas académicos, 5 campus en el país y más de 1,500 alumnos activos

¡Contamos con preparatoria, licenciaturas, maestrías y doctorados!

Teléfono 755 554 19 00

#SOMOSCEUSJIC

Ceusjic.edu.mx



Cajero para actas de Registro Civil en Zihuatanejo está funcionando al 100 por ciento



Se encuentra en esquina opuesta a la biblioteca central

MIJAIL ABARCA

ZIHUATANEJO, GRO., A 05 DE JUNIO DE 2023.-

La máquina que expide actas de nacimiento y otros documentos certificados, conocido como cajero o kiosco, ya se encuentra en operación en la Coordinación del Registro Civil con sede en Zihuatanejo.

El asesor jurídico, Federico Hernández Sánchez, dio a conocer que gracias a la Gobernadora del estado, Evelyn Salgado Pineda, el cajero ya se encuentra funcionando al 100 por ciento pues se ha dotado de todos los implementos y mantenimiento necesario.

La oficina se encuentra en la Plaza de los Héroes, en la esquina que forman las calles Cuauhtémoc y Catalina González, a unos pasos de la biblioteca central de la colonia Centro de Zihuatanejo, "es muy importante que se cuenten las cosas buenas que está haciendo nuestra gobernadora", subrayó el profesionista.

En entrevista, Hernández Sánchez, reconoció que el cajero estuvo inhabilitado por un tiempo pero ahora opera normalmente debido al trabajo del Coordinador Estatal, Roberto Romero Bojórquez, que fue la persona clave para que este cajero funcionara.

Detalló que el titular de la Coordinación Regional Costa Grande, es J. Trinidad Pérez Arellano, quien está a cargo de mantener eficiente el trabajo del personal de las diversas Oficialías.

Por su parte el encargado del la operación del cajero, Sergio Calixto Suárez, explicó que con un costo de 90 pesos, los ciudadanos pueden obtener los documentos certificados de los actos registrales celebrados en el estado de Guerrero: actas de nacimiento, de matrimonio y defunción, así como inscripciones. Para ello pueden acudir de lunes a viernes de 9 de la mañana a 4 de la tarde.



Registra Ixtapa-Zihuatanejo 75.0% de ocupación hotelera este fin de semana



Prestadores de servicios turísticos reportan buena afluencia de paseantes

MIJAIL ABARCA

ZIHUATANEJO, GRO., A 05 DE JUNIO DE 2023.-

Ixtapa-Zihuatanejo, registró una ocupación hotelera del 75.0 por ciento de manera general, por todas las hospederías de la zona este fin de semana.

Cabe destacar que con estos números, el binomio de playa se posicionó nuevamente en segundo lugar en porcentajes de cuartos ocupados en los destinos que conforman el "Triangulo del Sol"

Prestadores de servicios turísticos manifestaron que hasta ahora han contando con una afluencia importante de paseantes, en las distintas playas que conforman este destino, así como en los paseos del pescador y Playa Linda.

Subrayaron que ya se preparan para las siguientes vacaciones de Verano

Destacaron que, aún cuando son días de temporada baja, esta se fortalece en fines de semana y prevalece también durante días laborales, ya que se combina la afluencia de visitantes nacionales, con los extranjeros que permanecen en esta ciudad y puerto por prolongados lapsos de tiempo. "Es muy bueno, la derrama economica nos beneficia a todos, tanto de manera directa como indirecta".

Manifestaron que con estos porcentajes turísticos, se prevén unas importantes vacaciones de Verano, en donde se espera alcanzar hasta el 95 por ciento de ocupación tanto en el turismo formal, como en el informal.

Sobre el tema el turistero de playa Las Gatas, Edwin Vargas dijo que la promoción que se le ha hecho al destino ha abonado al arribo de turismo durante los siete días de la semana, subrayó que las mejores a la imagen urbana y obras como el nuevo Paseo del Pescador y paseo Playa Linda, más las distintas remodelaciones que se han hecho, han fortalecido el nombre de Ixtapa-Zihuatanejo en México y el mundo.

Por separado Ixtapa generó el 79.0 por ciento, mientras que Zihuatanejo un 51.1 por ciento, los tiempos compartidos 72.8 por ciento.

El puerto de Acapulco registró de manera general 78.5 por ciento en sus tres segmentos, por otro lado, la ciudad colonial de Taxco 69.5 por ciento. El estado de Guerrero de manera general proporcionó el 77.0 por ciento.



ANZ
AGENCIA DE NOTICIAS ZIHUATANEJO

LUNES 5 DE JUNIO DE 2023
Facebook: Agencia de Noticias Zihuatanejo

Lanzan llamado de unidad en el PRD de Tecpan para ganar en 2024



> *Se pronunciaron en contra de la actuación de los políticos de Morena

ALBERTO SOLÍS

Tecpan de Galeana, Gro., a 05 de junio de 2023.-Con llamados a mantener la unidad interna en el PRD, este domingo los representantes de las diferentes expresiones políticas, convergieron en el sentido de trabajar coordinados para mantener el poder al menos a nivel estatal y municipal 2024.

En una multitudinaria asamblea encabezada por el dirigente municipal, Napoleón Orgániz Campos, organizada en el centro social Ruigal, acudieron los diputados locales, Yanelly Hernández Martínez y Bernardo Ortega Jiménez, así como el representante del Sol Azteca ante el Instituto Electoral y de Participación Ciudadana del Estado de Guerrero, Hansel Patricio Abarca.

En su mensaje Napoleón Orgániz pidió trabajar sin simulaciones, trabajar de manera estrecha y conjunta para recuperar los espacios perdidos, y mantener los espacios de gobierno ganados en 2018 y en el 2021.

En tanto el legislador local Bernardo Ortega, subrayó que en el municipio de Tecpan hay PRD para rato, sobre todo porque el trabajo del alcalde Yasir Deloya es bueno, eso le ayuda al Sol Azteca a volver a ganar en el 2024, principalmente porque los del Morena no sirven para gobernar porque andan puro quejándose del pasado.

Mientras que Ivette Díaz Bahena, secretaria general de la dirección estatal perredísta, añadió que se logre esa unidad que está necesitando el PRD, sin simulaciones para ratificar el triunfo en las urnas en 2024.

Acudieron también a esta convivencia, el coordinador de Nueva Mayoría, José Antonio Radilla Romero, el de IPG, Manuel Salvador Enríquez Núñez, el de Alternativa Democrática Guerrerense, Martín Ríos Ayala, así como el representante de la asociación civil Vamos Tecpan, Luis Enrique Ruiz Antonio, entre otros liderazgos.



La consulta impedirá que alguien se describa autoindígena o afroamericano sin serlo, advierte Yoloczin Domínguez

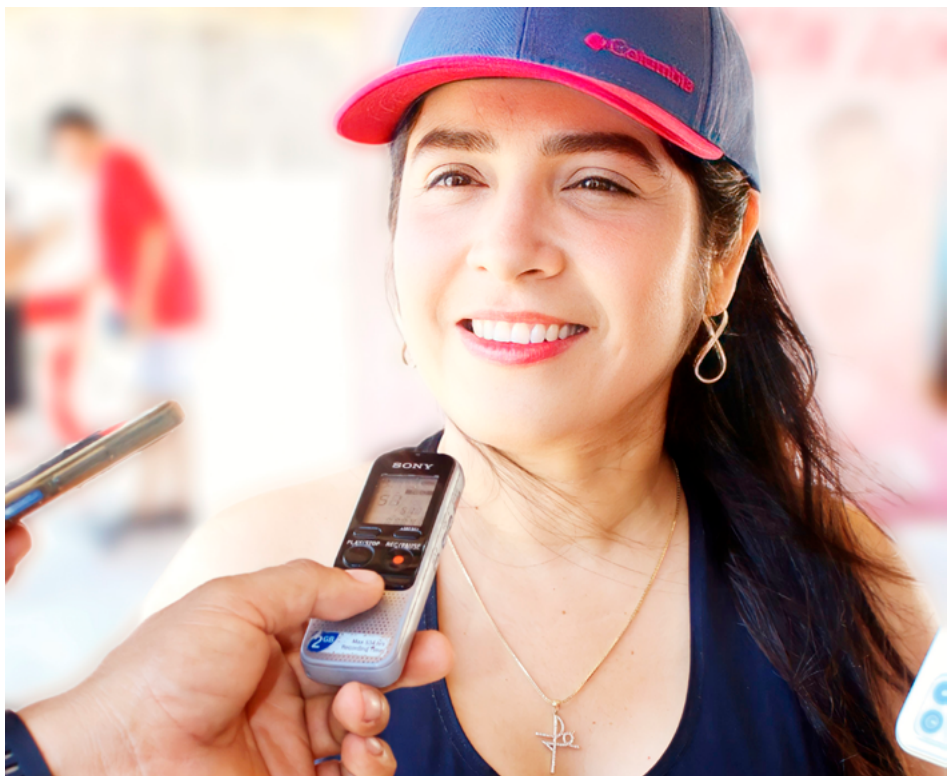

CHILPANCINGO, GRO., A 05 DE JUNIO DE 2023.-

La presidenta de la Junta de Coordinación Política del Congreso del Estado, diputada Yoloczin Domínguez Serna, advirtió que el proceso de consulta en materia electoral que concluyó hace una semana logrará, entre otras cosas, evitar que cualquier persona se autoadscriba indígena o afromexicano sin serlo, solo para obtener una candidatura.

En entrevista con reporteros, la legisladora recordó que en coordinación con el Instituto Electoral y de Participación Ciudadana (IEPC), el Congreso de Guerrero llevó a cabo una consulta con las poblaciones indígenas y afromexicanas para obtener el consenso en torno a la elección de autoridades municipales y diputaciones locales.

En este ejercicio, refirió, a las poblaciones se les consultó precisamente sobre cómo definir las reglas para poder obtener estas candidaturas. En ese sentido, apuntó que “a partir de ahora la ley impedirá que cualquiera venga y ocupe el espacio de representación popular que debería estar ocupando un hermano indígena o afromexicano como ha venido sucediendo”.

Precisó que este proceso de consulta ya terminó y solamente se están afinando los detalles para que queden establecidas las reglas acordadas con las comunidades.

Por otra parte, indicó que también terminó el proceso de inscripción y registro de quienes aspiran a ser consejero o consejera de los organismos autónomos en las áreas de participación ciudadana, derechos humanos y transparencia, refiriendo por último que los titulares de los Órganos Internos de Control ya fueron nombrados por el Pleno, e incluso ya tomaron posesión de sus respectivos espacios.

Presentan Costa Grande Magazine, la Revista Joven





> *Con ella se reconoce a los jóvenes destacados de Costa Grande

ZIHUATANEJO, GRO., A 05 DE JUNIO DE 2023.-

La noche del viernes en el icónico restaurante Bandido's Zihuatanejo y en el marco de la primera edición de los Premios Bandidos, hicimos la presentación del primer número de Costa Grande Magazine, la Revista Joven.

La presentación ante la prensa y los invitados a los premios estuvo a cargo de nuestro director general, Javier Aguilar "El Tocumbo". El evento contó con alfombra roja, una activación de fotografía de 360 grados, exhibición de música folklórica, una exhibición de DJ y música viva.

Con CG Magazine se busca dar espacio a los jóvenes talentos de la región Costa Grande, en donde existe mucho potencial en los diferentes sectores de la sociedad.







ANZ
AGENCIA DE NOTICIAS ZIHUATANEJO

LUNES 5 DE JUNIO DE 2023
Facebook: Agencia de Noticias Zihuatanejo



Presidenta del DIF Rebeca Núñez acude a XXXVI Asamblea de la Red Mexicana de Ciudades Amigas de la Niñez



LA UNIÓN DE ISIDORO MONTES DE OCA, GRO., A 05 DE JUNIO DE 2023.-

La presidenta honoraria del DIF Municipal, Rebeca Núñez Martín del Campo, asistió a la XXXVI Asamblea de la Red Mexicana de Ciudades Amigas de la Niñez, la cual se llevó a cabo en Guadalajara, Jalisco.

Bajo el lema "Armando Futuro: Atención a las Infancias", en esta ocasión se tomó protesta al alcalde del vecino municipio de Zihuatanejo, Jorge Sánchez Allec como nuevo presidente de la Red Mexicana de Ciudades Amigas de la Niñez, al tiempo de que se reconoció el trabajo realizado por el presidente saliente, Pablo Lemus Navarro.

El municipio de La Unión forma parte de esta red y por ello se trabaja en favor de las niñas y de los niños para lograr un mejor desarrollo y oportunidades para ellos.



Evelyn Salgado y Norma Otilia dan arranque a obras de rehabilitación del Sistema de Parques Urbanos en Chilpancingo

CHILPANCINGO, GRO., A 05 DE JUNIO DE 2023.-

La gobernadora Evelyn Salgado Pineda y la alcaldesa Norma Otilia Hernández Martínez, dieron el banderazo de arranque a las obras de rehabilitación del primer circuito del Sistema de Parques Urbanos de Chilpancingo con un monto de inversión de 36.5 millones de pesos, con el objetivo de recuperar y dignificar los espacios públicos para la recreación y disfrute de las familias chilpancingueñas.

Se trata de la remodelación integral, sustentable e incluyente de la Alameda de Chilpancingo "Francisco Granados Maldonado" y los parques "Benito Juárez" y Skate "Las Avispas" y la Plaza Cívica Bicentenario "Primer Congreso de Anáhuac" de Chilpancingo, espacios que serán conectados a través de una ciclovía fomentando el deporte y la sana convivencia.

En su mensaje, la mandataria estatal destacó la obra de remodelación de la Alameda "Francisco Granados Maldonado" un espacio emblemático y de recreación para las familias de Chilpancingo, por lo que afirmó que el gobierno del estado coadyuvará en las tareas de seguridad para que este sitio público sea seguro para las niñas y mujeres como parte del proyecto de territorio "Violeta".

Cabe destacar que para la rehabilitación de la Alameda de Chilpancingo se contempla el remozamiento de jardineras, construcción de kiosco, sistema de pozos de tormenta para captación de aguas pluviales, instalaciones eléctricas, inmobiliario, luminarias, cámaras de seguridad, botones de pánico, juegos infantiles, fuentes danzarinas con iluminación, áreas de paseo cultural, techado en teatro hundido, entre otras mejoras.

Durante este arranque de obra, la mandataria estatal reconoció que de manera atinada y moderna que el ayuntamiento de Chilpancingo encabezado por Norma Otilia Hernández ha planteado este proyecto integral para seguir transformando la ciudad y que el gobierno estatal se suma a este esfuerzo con el proyecto del "Parador Gastronómico" para la capital del estado.

Además, la gobernadora refrendó su compromiso de seguir acompañando a todos los municipios en sus esfuerzos, obras y programas de gobierno, por lo que llamó a las y los alcaldes a sumarse al equipo que



se llama Guerrero, más allá de partidos políticos o de cualquier ideología, pensando en el desarrollo de la población.

Durante este evento se detalló, por representantes del Colegio Guerrerense de Arquitectos de Chilpancingo y el Colegio de Mujeres Profesionales de la Industria de la Construcción, que, estas obras del primer circuito del Sistema de Parques Urbanos de Chilpancingo, promoverán la cultura, respetando la historia y generando identidad en la población con espacios dignos con infraestructura adecuada e incluyente.

Por su parte, la presidenta municipal de Chilpancingo, Norma Otilia Hernández, reconoció el apoyo solidario de la gobernadora con la capital del estado con la puesta en marcha de este proyecto integral de obras públicas de gran impacto en la remodelación de espacios públicos que son un derecho fundamental para el disfrute y sana convivencia de las familias chilpancingueñas.

"Ni un paso atrás hasta que los apoyos y la transformación llegue hasta el último rincón de Guerrero": Evelyn Salgado Pineda



Chilpancingo, Gro., a 05 de junio de 2023.- Trabajando con el corazón para servir a la gente, la gobernadora Evelyn Salgado Pineda y la presidenta del Sistema DIF Guerrero, Liz Salgado Pineda, realizaron la entrega mensual de aparatos ortopédicos funcionales correspondiente al mes de mayo, beneficiando a 598 personas de diversos municipios del estado.

La mandataria guerrerense destacó el trabajo que realiza el DIF Guerrero para seguir transformando la vida de las personas que padecen alguna discapacidad a través de los programas sociales que les garantizan una vida digna y un pleno ejercicio de sus derechos. "Cada aparato que se entrega es una vida que se transforma, cada silla de ruedas, cada par de muletas y lentes nos acercan a ese objetivo de garantizar a todas y todos una vida digna y un pleno ejercicio de sus derechos. En esta entrega se están beneficiando a personas de Ahuacuotzingo, Taxco, Leonardo Bravo, Atoyac, Mochitlán, Chilpancingo y Tixtla ", expresó la mandataria.

Evelyn Salgado agregó que son 598 aparatos lo que se entregaron durante esta edición y que cambiaran la vida de muchas familias, por lo que puntualizó que no se dará ni un paso atrás hasta que los apoyos lleguen hasta el último rincón de Guerrero y ni un paso atrás hasta que la transformación sea una realidad en nuestro estado.

La gobernadora Evelyn Salgado y la presidenta del DIF Guerrero, Liz Salgado Pineda realizaron la entrega simbólica de



aparatos funcionales y lentes a beneficiarios de Taxco, Leonardo Bravo, Atoyac, Mochitlán, Chilpancingo y Tixtla.

La titular del DIF Guerrero, Liz Salgado Pineda, detalló que, con esta entrega mensual correspondiente al mes de mayo, se entregan 598 aparatos funcionales entre sillas de ruedas infantil, andaderas, muletas auxiliares, bastón ortopédico, lentes graduados o pregraduados.

Durante este evento, alumnas y alumnos de la licenciatura en Terapia Física del CRIG recibieron de la gobernadora Evelyn Salgado, material didáctico y bibliográfico gestionado por el DIF Guerrero, con el objetivo de mejorar su formación profesional. Además, la familia DIF Guerrero entregó un reconocimiento a la titular del Poder Ejecutivo por su respaldo y apoyo al Sistema Estatal para el Desarrollo Integral de la Familia.

En el evento estuvieron el senador Félix Salgado Macedonio, así como las diputadas Yoloczin Domínguez Serna y Citlali Calixto, además de alumnas y alumnos de la Licenciatura de Terapia Física del CRIG y presidentes y presidentas de los DIF Municipales beneficiados.

> ***Encabeza gobernadora Evelyn y Liz Salgado entrega mensual de aparatos funcionales correspondiente al mes de mayo***

> ***Se benefician a 598 personas con discapacidad de municipios de la zona Centro, Norte y Costa Grande***

> ***Entrega material didáctico y bibliográfico a la licenciatura en Terapia Física del CRIG***

ANZ AGENCIA DE NOTICIAS ZIHUATANEJO

LUNES 5 DE JUNIO DE 2023

Facebook: Agencia de Noticias Zihuatanejo

Se realizó la segunda feria de servicios por la justicia y el bienestar, en Joya Real de Cochoapa el Grande, en la región de la Montaña



Joya Real, Municipio de Cochoapa el Grande, Gro., a 05 de junio de 2023.-

Como parte de la Estrategia Integral para la Justicia y el Bienestar de las Mujeres y las Niñas de las regiones de la Montaña y Costa Chica, la Secretaría de la Mujer coordinó la segunda Feria de Servicios en el municipio de Cochoapa el Grande, donde participaron diferentes dependencias estatales, con el objetivo de continuar acercando los servicios institucionales a las comunidades.

Por parte de la Secretaría de la Mujer, el personal brindó información de los diversos programas que tienen en favor de las mujeres para prevenir y atender la violencia hacia las mujeres, además de los programas de proyectos productivos y sobre las instancias donde se brinda apoyo y asesoría en diversos trámites y las alertas de género, atendiendo a 119 Mujeres, 41 hombres, 25 niñas y niños.

Mientras que la Secretaría de Salud realizó ultrasonidos obstétricos, consultas médicas generales y odontológicas; La coordinación de Registro Civil realizaron 22 registro de nacimiento, 20 reposiciones de actas y 100 asesorías; la Secretaría de Seguridad Pública dio información sobre la actividad de Prevención Social del delito a 130 Mujeres, 90 hombres, 100 niñas y

Las instancias responsables de llevar estos servicios a la población son la Secretaría de Seguridad Pública, Secretaría de Salud, Secretaría para el Desarrollo de los Pueblos Indígenas y Afromexicanos, la Coordinación técnica estatal del registro Civil, el Instituto de Capacitación del Estado de Guerrero, quienes llevan sus servicios gratuitos a los lugares de alta marginación de la región Montaña.

Asistieron el presidente municipal de Cochoapa el Grande Bernardo Ponce García, el comisario de Joya Real, Vicente Nicolás Nava, la delegada de la mujer, Delfina Gálvez Solano, delegado de Sedepia, Donato Cano Cano y representantes de las diversas dependencias.



Asiste Evelyn Salgado, a la segunda caminata familiar en acción por la salud de las mujeres



Chilpancingo, Gro., a 05 de junio de 2023.- Promoviendo acciones por la salud de las mujeres y con el objetivo de erradicar la mortalidad materna, el Hospital de la Madre y el Niño Guerrerense, llevo a cabo la segunda caminata familiar a la que asistió la gobernadora Evelyn Salgado Pineda.

"Este gobierno tiene una política de salud clara y precisa, donde tenemos que garantizar este derecho humano, principalmente a los sectores más vulnerables" expresó Salgado Pineda, quién además comentó que en Guerrero se trabaja para ser un referente nacional en su sistema de salud, pues dijo que en esta administración estatal se aplican las buenas prácticas en beneficio de la población.

La mandataria estatal reconoció el trabajo que se realiza en el Hospital de la Madre y el Niño Guerrerense, de quien destacó ser un referente estatal en la disminución por mortalidad materna, por lo que agradeció al personal su compromiso con la salud y por las buenas acciones y atenciones que brindan a las pacientes, resaltó que está es la segunda caminata familiar organizada por el hospital la cual no solo da promoción a los servicios que otorga el nosocomio, sino que también promueve el deporte y la sana convivencia familiar.

En su intervención el director general del hospital, Michel González Jiménez, dijo que está caminata se realiza en el marco del "Día Internacional de Acción por la Salud de las Mujeres", conmemorando que este hospital trabaja sin restricciones, ni situaciones de desigualdad, sino comprometidos por la salud, brindando una atención de calidad.

"Hago un reconocimiento al gobierno del estado por su apoyo para nuestro buen funcionamiento y para brindar servicio de primer nivel a nuestras pacientes, en este hospital nos capacitamos continuamente y aplicamos la política de cero rechazos, hoy puedo decir que gracias al apoyo de la gobernadora Evelyn Salgado Pineda contamos con el 96 por ciento en abasto de medicamento el cual se suministra sin costo alguno, damos atención a más de 40 municipios de la entidad.

El subsecretario de prevención y control de enfermedades de la Secretaría de Salud Guerrero, Jesús Ulises Adame Reyna, destacó que es una prioridad para el gobierno respetar el derecho a la salud, resaltando que con las jornadas médicas móviles se han recorrido 71 municipios del estado, brindando atención en la detección oportuna de cáncer; dijo que en la subsecretaría se cuenta con una línea de apoyo telefónico enfocado principalmente en mujeres embarazadas brindando guía para el control de la maternidad.

La presidenta del Patronato del Hospital, Olivia Fuentes Brito resaltó que junto a las integrantes del patronato trabajan tocando puertas para conseguir materiales que beneficien al hospital, por lo que resaltó que gracias al apoyo de la diputada Beatriz Mojica, Estrella de la Paz Bernal, así como al magistrado Raymundo Casarrubias, lograron conseguir material para el equipamiento de la que será la nueva clínica de neuro desarrollo donde se atenderá a infantes de cero meses a dos años de nacidos.

A la par de está Caminata se realizó la Feria de la Salud donde se brindó información sobre los servicios que ofrece el hospital en favor de las mujeres guerrerense, ahí también participó el DIF Guerrero con un stand de estimulación temprana.

La gobernadora del Estado fue la encargada de dar el banderazo de arranque de la caminata donde cientos de ciudadanos se dieron cita para ser partícipes de esta actividad recreativa donde también acompañaron la presidenta del Patronato DIF Guerrero, Liz Salgado Pineda, la directora del Instituto del Deporte, Alma Rocío López Bello; así como funcionarios estatales, personal médico y administrativo del hospital.

Conteo rápido da triunfo a Delfina Gómez

TOLUCA, MÉX.-

El conteo rápido elaborado por el Instituto Nacional Electoral con un porcentaje de precisión de 95 por ciento, proyectó el triunfo de la candidata de la coalición JUNTOS Hacemos Historia, Delfina Gómez con un porcentaje de votación entre 52.1 por ciento y 54.2 por ciento, en tanto que la aspirante de la Alianza Va por México se proyectaba entre un 43 y un 45.2 por ciento.

Al dar a conocer el resultado del conteo rápido, la consejera presidenta Amalia Pulido sostuvo que con este resultado emanado de una muestra de 617 Casillas (de las 700 que originalmente se tenía previsto para este ejercicio estadístico) "se distingue claramente que el intervalo de votación entre ambas candidatas no se sobrepone, por lo que se puede identificar una tendencia muy clara a favor" de la candidata de la alianza Juntos Hacemos Historia .

Pulido también dio a conocer que de acuerdo a este ejercicio estadístico, la participación ciudadana, en el mejor de los escenarios, apenas superaría el 50 por ciento pues el intervalo de participación oscilará entre el 48.7 por ciento y el 50.2 por ciento.

Los resultados fueron presentados en el marco de la reanudación de la sesión del Consejo General del IEEM y no mereció comentario alguno por parte de los representantes de los partidos que integran la coalición Va por México. Solo el morenista José Francisco Vázquez aventuró que con esta elección "estamos haciendo historia".

En conferencia, Pulido dijo que la participación ciudadana es una responsabilidad de todos. El IEEM dijo que puso los elementos para que los ciudadanos participarán pero se negó a aludir que si la participación fue inferior al 50 por ciento fuera un fracaso.

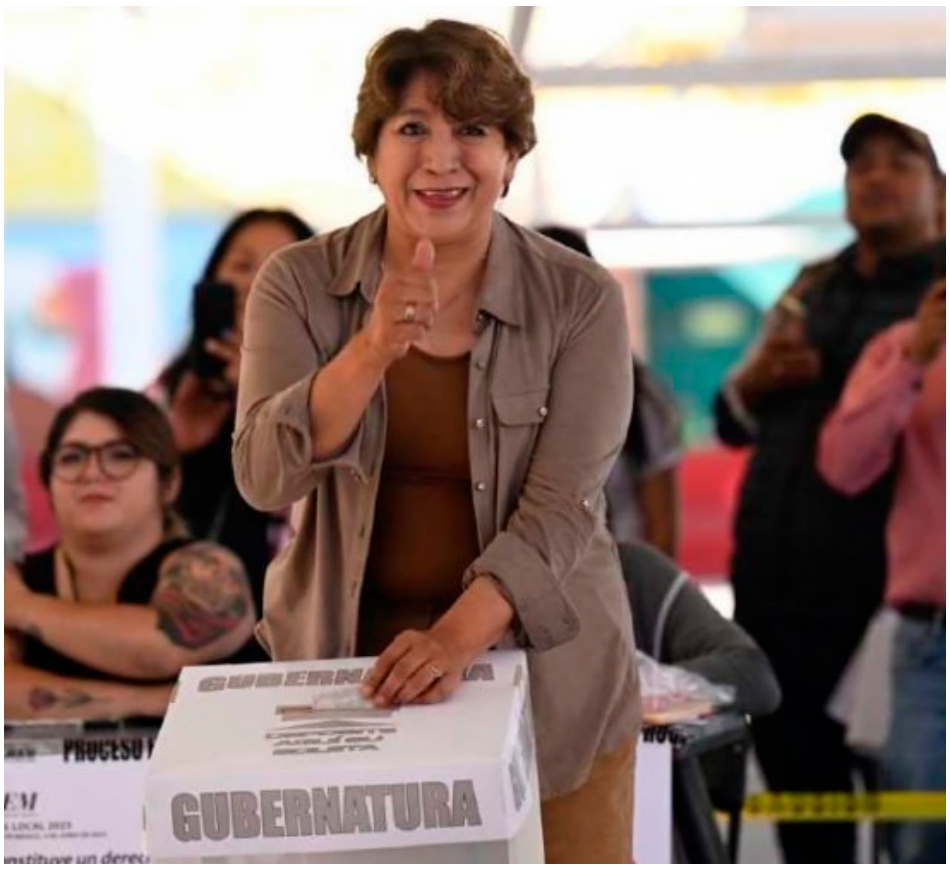

Elecciones Coahuila 2023: Manolo Jiménez se perfila como ganador, según el INE



COAHUILA.-

Tras una larga contienda electoral de este 2023, el candidato por la alianza Alianza Ciudadana por la Seguridad, Manolo Jiménez Salinas, se perfiló como el nuevo titular del Ejecutivo de Coahuila este 4 de junio, según los datos virtuales del PREP del INE.

El gobernador de Coahuila, Miguel Ángel Riquelme, agradeció la participación de los ciudadanos en los comicios locales, los cuales han tenido una participación pese a las condiciones climáticas.

En entrevista en medios, el gobernador destacó la responsabilidad de los coahuilense, quienes ejercieron su derecho en la entidad sin importar los bandos partidarios.

El candidato de Morena en Coahuila, Armando Guadiana Tijerina, ofreció un mensaje a medios de comunicación la noche de este 4 de junio, donde reconoció que las tendencias del Programa de Resultados Electorales Preliminares (PREP) no le favorecen, sin embargo, acusó al gobierno estatal de haber operado para inhibir la votación a favor de Morena.

En rueda de prensa del abanderado del PAN, PRI y PRD, Mánalo Jiménez, aseguró la victoria en Coahuila a una hora de haber cerrado las casillas electorales en la entidad.

El tricolor agradeció la participación ciudadana, quienes, hasta el momento, lo han colocado arriba en las encuestas con un 54% de preferencias, seguido de Armando Guadiana con un 20%.

De acuerdo con el PREP del INE, hasta las 19:30 horas, se han contabilizado 13 mil 773 votos, de los cuales el 56. 51 % corresponden a Manolo Jiménez, mientras que el candidato del partido guinda lleva un 21.180 %.

Por otra parte, Ricardo Mejía Berdeja, del Partido del Trabajo, cuenta con un 14. 78%, mientras que Evaristo Lenin Pérez, del PVEM y el UDC, se coloca en último lugar con el 4.9%.

ANZ
AGENCIA DE NOTICIAS ZIHUATANEJO

LUNES 5 DE JUNIO DE 2023
Facebook: Agencia de Noticias Zihuatanejo

MEXICANOS GANAN PLATA Y BRONCE EN MUNDIAL DE TKD EN AZERBAIYÁN



CIUDAD DE MÉXICO.-

El mexicano Carlos Sansores conquistó su tercera medalla en el Campeonato Mundial de Taekwondo al culminar este domingo en el segundo lugar en Bakú, Azerbaiyán, competencia en la que también sumó puntos para los Juegos Olímpicos de París 2024.

El taekwondoín tricolor estuvo cerca de retener su vigente corona en la categoría de los +87 kilogramos, sin embargó, cayó en la final ante el marfileño Cheick Salla Cisse, en un evento donde la delegación mexicana finalizó con dos metales: una plata y un bronce.

Con este logro, además de la plata en Manchester 2019 y oro en Guadalajara 2022, el de Quintana Roo llegó a tres preseas mundiales.

Previo al combate contra el africano, Sansores doblegó en los octavos de final al gambiano Alasan Ann y llegó al combate por la gloria tras superar en cuartos al jordano Anas Sadek y en semifinales al turco Emre Kutalmis.

Carlos Navarro, en los 63 kilogramos, logró el otro metal que consiguió México en la justa azerbaiyana.

> *En su camino a clasificarse a sus segundos Juegos Olímpicos, la siguiente ruta en el calendario de competencias de Sansores Acevedo son los Centroamericanos, que inician el 23 de junio.*

Regresa protocolo anticovid al Tour de Francia

FRANCIA.-

Un protocolo anti covid será impuesto en el Tour de Francia (del 1 al 23 de julio) que prevé el regreso de la mascarilla y la distancia social, se supo este domingo de varias fuentes.

Los organizadores de Amaury Sport Organisation (ASO) no confirmaron las medidas que serán aplicadas en la Grande Boucle. Pero una reunión con los directores deportivos, el sábado, la víspera del Critérium du Dauphiné, permitió definir estas cosas, informaron varios miembros de equipos.

El protocolo prevé un acceso limitado en la línea de llegada de los miembros de cada equipo y llevar mascarilla de forma obligatoria en los paddocks para los periodistas y los invitados.

Para los ciclistas, se tratará de limitar al máximo las interacciones fuera de la "burbuja" establecida alrededor de la carrera, evitando sobre todo alimentarse en el exterior, pero también demasiada proximidad con los espectadores (selfies y autógrafos serán prohibidos).

Incluso si para muchos el covid-19 solo parece un lejano recuerdo, los organizadores no quieren vivir la misma desventura que el Giro de Italia, el mes pasado, sobre todo marcado por el abandono del líder y gran favorito Remco Evenepoel antes incluso de la mitad de carrera, tras un test positivo al coronavirus.

En el Dauphiné, los ciclistas llevaban ya prácticamente todos las mascarilla el domingo, antes del inicio de la primera etapa.

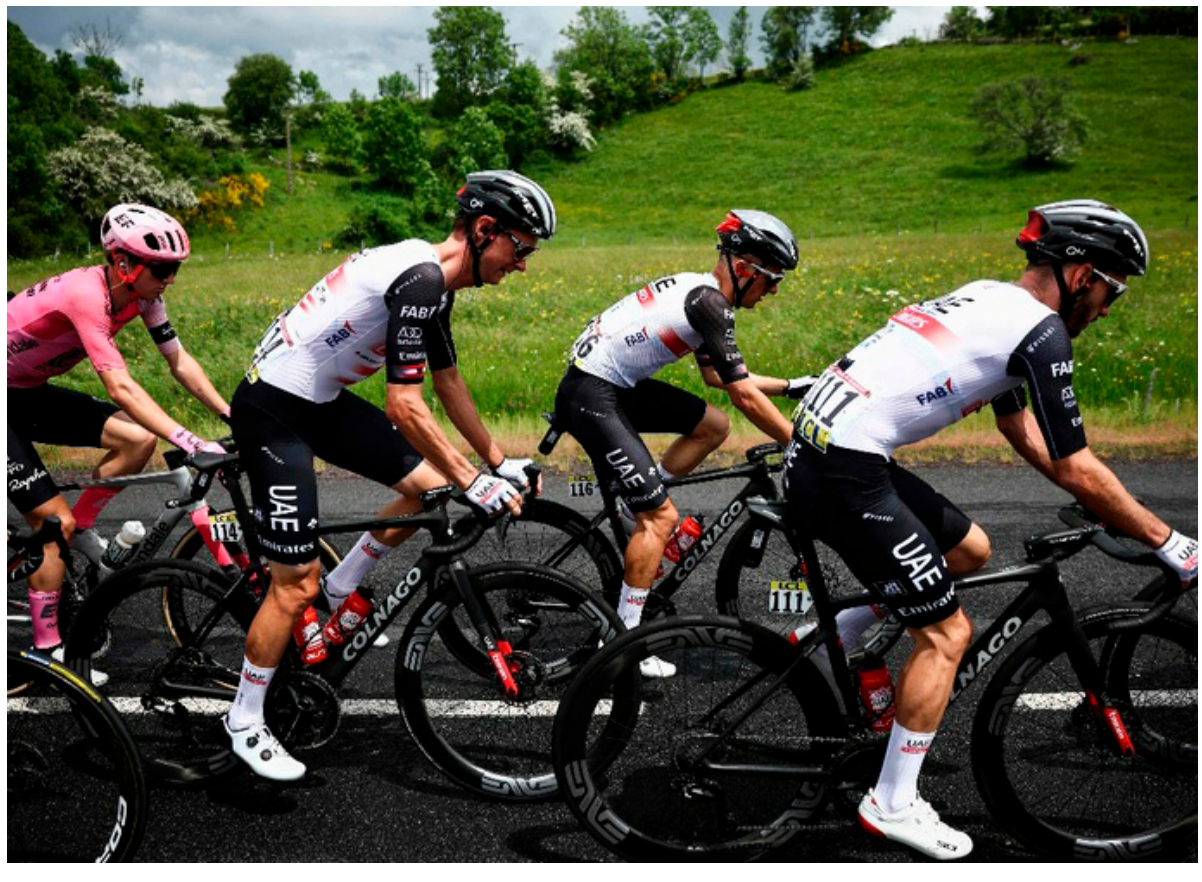

Shakira regresa a Barcelona y se da una escapada para ver a Lewis Hamilton en la Fórmula 1





ESPAÑA.-

Shakira regresó a Barcelona apenas dos meses después de haber desalojado su antigua casa, por mandado de su exsuegro. Volvió a la ciudad española para entregarle sus hijos a Gerard Piqué y pasen las vacaciones escolares con él.

Durante varios días, se especuló que sería Piqué quien viajaría a Miami para ir por sus hijos e incluso, asistiría a una fiesta escolar en su colegio. Hubo cambio de planes y ha sido la barranquillera quien ha regresado a España con veinte maletas y se está hospedando en su antigua casa, donde vivió por más de diez años.

Apenas se supo que la intérprete de Te Felicito estaba en suelo español, seguidores y medios de comunicación se instalaron en las afueras de la casa. Según reporta Marc Leirado, reportero de la cadena española Telecinco, Piqué llegó casi enseguida al domicilio de sus padres, el cual, está ubicado al lado de donde se hospeda la cantante.

Apenas se supo que la intérprete de Te Felicito estaba en suelo español, seguidores y medios de comunicación se instalaron en las afueras de la casa. Según reporta Marc Leirado, reportero de la cadena española Telecinco, Piqué llegó casi enseguida al domicilio de sus padres, el cual, está ubicado al lado de donde se hospeda la cantante.

De acuerdo con Marc Leirado, minutos después de que Piqué ingresó al domicilio de sus padres, salió acompañado de sus hijos. Por su parte, Shakira permaneció un momento dentro de su antigua casa y después, salió con rumbo al Gran Premio de España de la Fórmula 1, realizado en Barcelona.

El hecho ha causado conmoción en redes sociales, pues, recordemos que apenas unas semanas atrás, Lewis Hamilton y Shakira fueron captados juntos cenando y luego en un yate en Miami, días después del Gran Premio realizado en esa ciudad de Estados Unidos.

Por su parte, la intérprete de Pies Descalzos fue captada minutos después ya en el Gran Premio de España, como invitada especial de la escudería Mercedes AMG F1 Petronas, la escudería de Lewis Hamilton, quien se logró subir al podio de ganadores y ocupó el segundo lugar de la carrera. Max Verstappen resultó ganador, mientras que, Checo Pérez recuperó terreno y llegó en cuarto lugar.

Shakira se ha llevado los reflectores en la carrera de la Fórmula 1 y, aunque se especula sobre un posible romance con el piloto Hamilton, la cantante está disfrutando su soltería. Asimismo, la colombiana ha hecho una publicación en sus redes sociales, desde el palco de la escudería Mercedes, con el mensaje: "Lindo estar de regreso en Barcelona".

Poncho de Nigris se lanza contra Adal Ramones y advierte que contará "la verdad": "es una mie..."

México.-

Poncho de Nigris se despidió de sus seguidores para "irse a anexar" a La Casa de los Famosos México, reality que empieza este 4 de junio. A través de sus redes sociales, el modelo publicó un mensaje en el que pedía apoyo de sus seguidores:

"Ya me voy a anexar en La Casa de los Famosos México. ¡Ahí espero su apoyo! Y recuerden esta frase... La gente te amará por lo que eres y otros te odiarán por la misma razón. Espero ganar esta y espero su apoyo." Escribió.

Poncho de Nigris fue uno de los recientes eliminados de MasterChef Celebrity y ahora se embarca en este nuevo reto. Antes de irse, el empresario realizó una transmisión en vivo en la que se lanzó en contra de Adal Ramones y advirtió que dentro de La Casa contará "la verdadera historia" sobre su enemistad con el conductor de Otro Rollo.

No es la primera vez que Poncho de Nigris se queja de Adal Ramones. En algunas entrevistas realizadas hace tiempo, como el podcast del comediante Sergio Mejorado, el exparticipante de Solo para Mujeres ha arremetido contra el conductor, a quien ha tachado de "tenerle envidia a los regiomontanos" y haberlo minimizado cuando lo entrevistó en Otro Rollo.

Por otra parte, durante su reciente transmisión en vivo, previo a encerrarse en La Casa de los Famosos México, Poncho de Nigris recordó la enemistad que tiene con Adal Ramones y asegura que "por eso le van tan mal":

"Pero de Adal Ramones voy a contar la verdadera historia de cómo se portó mie... Por eso le va tan mal y todo lo que hace le va mal; cuando te portas mal y eres mala persona en la vida con la gente te va mal y si se dan cuenta a todos les va mal", sentenció el regiomontano.

Recuerda de Nigris que Ramones "le causó problemas" e incluso, señala que también perjudicó a otras personas. Asegura que Adal habló mal de él cuando buscaba abrirse camino en Televisa y esa historia la contará con lujo de detalles dentro de La Casa. Asimismo, el empresario regiomontano invitó a sus seguidores a "tirar buena vibra al Universo" y a "portarse bien" porque todo eso "se regresa".



ANZ
AGENCIA DE NOTICIAS ZIHUATANEJO

LUNES 5 DE JUNIO DE 2023
Facebook: Agencia de Noticias Zihuatanejo

Hallan sin vida a jovencita menor de edad en la Zapata

ZIHUATANEJO, GRO., A 05 DE JUNIO DE 2023.-

Una joven de 17 años fue localizada sin vida en el interior de su cuarto en el que vivía sola en la colonia Emiliano Zapata, a un costado del "Tamarindo"; presentaba una herida en el cuello que propició que se desangrara.

Fue a las 16 horas de este sábado, cuando elementos de la Policía Municipal se trasladaron hacia la colonia Zapata, en una vecindad donde alquilaba su habitación la joven Brisa Raquel N, de 17 años, quien vivía sola.

Se logró saber que estaba recostada en su cama, no había nadie en la habitación cuando fue localizada sin vida, por lo cual paramédicos que asistieron sólo corroboraron que no presentaba signos vitales.

Por lo anterior los elementos policiacos acordonaron el área en lo que agentes de la Fiscalía General del Estado (FGE) procedían con las diligencias de ley, luego ordenaron el traslado del cuerpo al Servicio Médico Forense (Semefo) para la aplicación de la autopsia.

A través de las redes sociales amigos de la fallecida solicitaron apoyo económico para brindarle una digna sepultura, ya que su familia es de bajos recursos y proporcionaron un número de cuenta para que aquel que tenga las posibilidades y la voluntad de apoyar, lo haga.

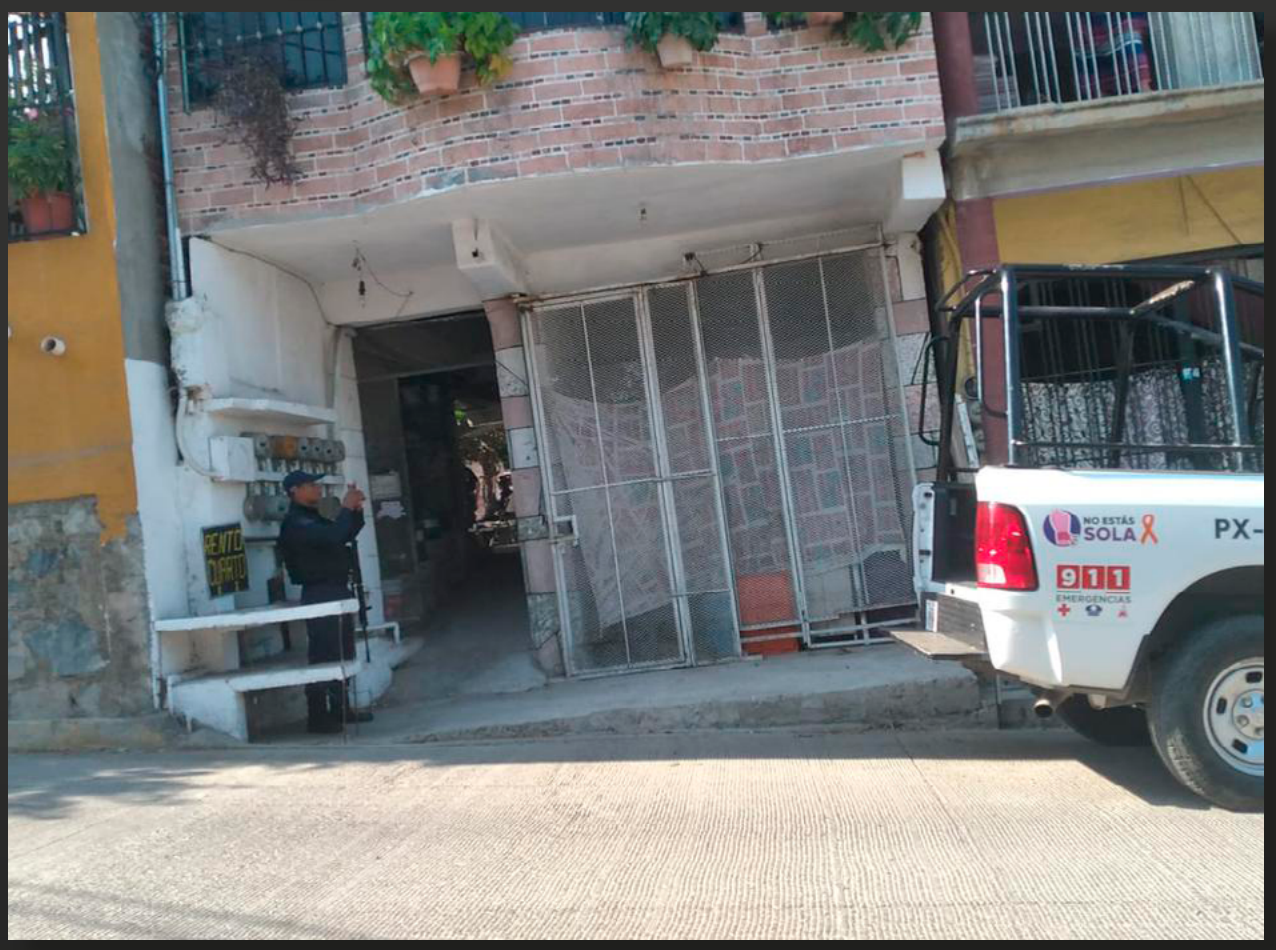



Camioneta volcó al salirse de la Zihuatanejo-Lázaro Cárdenas, en La Unión

ZIHUATANEJO, GRO., A 05 DE JUNIO DE 2023.-

Una camioneta volcó al salirse de la carretera federal Zihuatanejo-Lázaro Cárdenas, en el kilómetro 62, en las inmediaciones del poblado de Joluta; a llegar las autoridades observaron que estaba abandonada.

Fue a las 14 horas del sábado, cuando las corporaciones de seguridad se movilizaron por el reporte de una volcadura; una camioneta Mazda pick up, azul, con placas de Guerrero, la cual se salió de la cinta asfáltica y se detuvo sobre su toldo entre la maleza.

Se desconoció si el chofer o acompañantes resultaron con lesiones, puesto que al llegar las autoridades no los encontraron en la escena del siniestro.

La Mazda fue remolcada por una grúa tipo plataforma de la empresa "Ápside", se encargó de llevarla al corralón y se espera que en breve sea reclamada por su propietario.



Camioneta se estampa contra una palma en Paseo de Zihuatanejo

ZIHUATANEJO, GRO., A 05 DE JUNIO DE 2023.-

Una camioneta se estampó contra una palma en la avenida Paseo de Zihuatanejo, a la altura del semáforo de Agua de Correa, lo que dejó un saldo de daños materiales.

De acuerdo con la información obtenida, el chofer de una Nissan cabina y media se subió al camellón y se estrelló contra una palma, la cual derribó.

Se supo que los paramédicos no localizaron a los ocupantes de la Nissan, únicamente procedieron a desconectarle la batería para evitar un incendio.

Matan a "la güera", reconocida comerciante que vendía en el Cristo Monumental, en Taxco

> *La ola de violencia en el municipio sigue en aumento*

TAXCO DE ALARCÓN. GRO., A 05 JUNIO DE 2023.-

La tarde de este domingo fue asesinada a balazos Carolina, de aproximadamente 40 años de edad, a quien la conocían con el apodo de "la güera", una reconocida comerciante que tenía su tienda de venta de dulces y refrescos en el famoso Cristo Monumental, ubicado en el Barrio del Atache, en Taxco de Alarcón.

El crimen se reportó mediante una llamada anónima al 911 alrededor de las 5:30 de la tarde, lugar al que llegaron elementos policiacos para acordonar el área.

El cadáver quedó tirado dentro de su negocio. Peritos de la Fiscalía hallaron varios casquillos, los cuales fueron asegurados para las investigaciones correspondientes; al finalizar los trabajos periciales, el cuerpo fue trasladado a instalaciones del Servicio Médico Forense (SEMEFO) de Iguala.

La inseguridad en el municipio de Taxco continúa aumentando en comunidades y barrios de la ciudad platera; hasta el momento, el alcalde Mario Figueroa Mundo no ha dado alguna declaración respecto a los hechos de violencia.

