

ANZ
DIARIO DIGITAL
ZIHUATANEJO, GUERRERO / DIRECTOR GENERAL: ROGELIO CENDEJAS ROSALES
TEL: 755 101-9983 / MARTES 27 DE JUNIO DE 2023

ZIHUATANEJO ES DESIGNADO NUEVO PUEBLO MÁGICO POR LA SECRETARÍA DE TURISMO FEDERAL



El anuncio lo hizo este lunes el titular de la dependencia del Gobierno de la República

Maestros jubilados bloquearon bulevar Aeropuerto de Zihuatanejo

Baja ligeramente temperatura en Zihuatanejo

Lluvia atípica en Petatlán no causa daños personales, según informe del presidente municipal

LIZETTE TAPIA CASTRO RECONOCE QUE GOBERNADORA EVELYN SALGADO APOYE CON CAPACITACIÓN A MUJERES




Armida®
Sabor por tradición.
MES DEL PAPÁ
Que Pan TAN PADRE
ALIMENTATE SANAMENTE

ANZ
AGENCIA DE NOTICIAS ZIHUATANEJO

MARTES 27 DE JUNIO DE 2023
Facebook: Agencia de Noticias Zihuatanejo

INSTITUTO TECNOLÓGICO ®
de la Costa Grande
Zihuatanejo, Gro.

¡Aprovecha el Verano!

SOLICITA TU FICHA

Fecha límite: 2 de Agosto

Aplicación de examen, 7 y 8 de agosto

Pide informes:
755 1014605

TECNOLOGICO NACIONAL DE MÉXICO®

¡Ven y forma parte de la familia TecNM Costa Grande!



Maestros jubilados bloquearon bulevar Aeropuerto de Zihuatanejo



Se sumaron a las movilizaciones estatales

Exigen el cumplimento de diferentes puntos

EDGAR MAGAÑA

ZIHUATANEJO, GRO., A 27 DE JUNIO DE 2023.-

Maestros jubilados de Zihuatanejo pertenecientes a la Delegación D-IV-33, bloquearon de manera intermitente el bulevar Aeropuerto como parte de las movilizaciones a nivel estado que se llevaron a cabo para exigir que se atiendan sus demandas.

A las 8:00 horas de este lunes, alrededor de 200 pensionados se colocaron a la altura del módulo de seguridad de Agua de Correa, bloqueando ambos sentidos de manera intermitente, ocupando 15 minutos para cerrar el paso y otros 15 para dejar pasar los vehículos. En el lugar se apostaron elementos castrenses, un grupo de elementos de la Guardia Nacional con equipo antimotines, Tránsito Municipal y Guardia Nacional Sector Caminos, esto con la finalidad de dar fluidez a la circulación.

> *Las exigencias de los maestros pertenecientes a la Sección 14 del Sindicato Nacional de Trabajadores de la Educación (SNTE), fueron: legislación del bono decembrino con aumento anual del 10 por ciento, pagos de adeudos del PPS con su recuperación y fortalecimiento, pago del 2 por ciento del SAR y remanentes, pago inmediato del ahorro solidario del régimen de jubilación de cuentas individuales, pago inmediato a los deudos por la aseguradora Argos, construcción inmediata del hospital del ISSSTE de tercer nivel y reconocimiento por años de jubilación de las maestras con 28 años de servicio.*

El bloqueo también se realizó en otros municipios de la región Costa Grande como: Coyuca de Benítez, Tecpan de Galeana, San Jerónimo y Atoyac de Álvarez.

Además de que las movilizaciones se hicieron en varios puntos de Guerrero para solicitar la intervención del gobierno del estado con la finalidad de que se les dé una solución.

Pese a las altas temperaturas, no se registraron incidentes y tampoco conatos de violencia, aunque muchos automovilistas mostraron su molestia por el bloqueo que los dejaba sin avanzar por 15 minutos.





ANZ
AGENCIA DE NOTICIAS ZIHUATANEJO

MARTES 27 DE JUNIO DE 2023
Facebook: Agencia de Noticias Zihuatanejo



Zihuatanejo es designado nuevo Pueblo Mágico por la Secretaría de Turismo Federal



El anuncio lo hizo este lunes el titular de la dependencia del Gobierno de la República

ZIHUATANEJO.- 27 DE JUNIO DEL 2023.-

El Secretario de Turismo del Gobierno de la República, Miguel Torruco Marqués, anunció este lunes que al cumplir a cabalidad con los requisitos establecidos en la Convocatoria para el Nombramiento de Pueblos Mágico 2023, Zihuatanejo ha sido seleccionado por el Comité Técnico de Evaluación y Verificación para contar con el importante distintivo nacional.

> *El funcionario federal informó que por lo que respecta al estado de Guerrero, otra localidad que ostenta el mencionado nombramiento es Ixcateopan de Cuauhtémoc, y así consta en el documento oficial que este mismo lunes le fue entregado al Secretario de Turismo de nuestro estado, quien a su vez le transmitió la información correspondiente al presidente municipal, Jorge Sánchez Allec.*

De acuerdo a lo informado por el titular de la Sectur federal, fueron 45 candidaturas de igual número de localidades distribuidas en el territorio nacional, las que en el presente año participaron en la Convocatoria respectiva y cumplieron a cabalidad con los requisitos para obtener los nombramientos como nuevos Pueblos Mágicos de México y que se suman a una lista de 132 localidades de todas las entidades federativas de nuestro país.



Lizette Tapia Castro reconoce que gobernadora Evelyn Salgado apoye con capacitación a mujeres





ZIHUATANEJO.- 27 DE JUNIO DEL 2023.-

Al asistir como invitada a la clausura de los cursos que el Instituto de Capacitación para el Trabajo del Estado Guerrero (ICATEGRO) impartió a mujeres emprendedoras de municipios de la región Costa Grande, la presidenta honoraria del DIF Zihuatanejo, Lizette Tapia Castro, reconoció y agradeció que la gobernadora Evelyn Salgado Pineda esté incluyendo en la implementación de sus políticas públicas a integrantes del sector femenil que están haciendo esfuerzos por concretar proyectos de negocios que les permitan participar en el desarrollo económico regional y local.

En su mensaje, la esposa del alcalde Jorge Sánchez Allec dijo que con la mandataria estatal comparte el sueño de que "a las mujeres del estado y de nuestro municipio les vaya bien", al tiempo de reflexionar que "hablar de capacitación es hablar del fortalecimiento de nuestras capacidades", recordando que el tema de la capacitación adquirió gran fuerza durante la pandemia por Covid-19, cuando se paralizaron muchas cosas de la vida diaria, incluido el trabajo.





Abundó que "podíamos habernos quedado y esperar a que pasara la crisis, pero afortunadamente comenzamos a buscar opciones, oportunidades, y el zoom se convirtió en una herramienta que cambió la vida de muchas personas y que nos ayudó a superar la crisis de salud y que fue la salvación para muchas personas hasta en lo mental".

A los instructores que bajo la coordinación del director de ICATEGRO, Omar Estrada Bustos, impartieron estos cursos, Lizette Tapia Castro les agradeció su gran entrega, "porque enseñar a alguien es dar parte de las experiencias de su vida". Mientras que a las mujeres que culminaron su curso, les dijo que, al contar ahora con una constancia validada por la SEP, todas ellas están en la posibilidad de poder encontrar mejores oportunidades de trabajo.

Cabe mencionar que a esta clausura de cursos también asistieron la presidenta del DIF La Unión, Rebeca Núñez Martin del Campo; José Popoca Martínez, representante del gobierno municipal de Pettlán, y Gladis Pérez, en presentación de la Secretaría de Educación Guerrero.

ANZ
AGENCIA DE NOTICIAS ZIHUATANEJO

MARTES 27 DE JUNIO DE 2023
Facebook: Agencia de Noticias Zihuatanejo

UNIVERSIDAD CEUSJIC

COMPROMETIDOS CON LA CALIDAD EDUCATIVA

¡Carreras y planes diseñados para ti! En la Universidad CEUSJIC, contamos con más de 20 programas académicos, 5 campus en el país y más de 1,500 alumnos activos

¡Contamos con preparatoria, licenciaturas, maestrías y doctorados!

Teléfono 755 554 19 00

#SOMOSCEUSJIC

Ceusjic.edu.mx





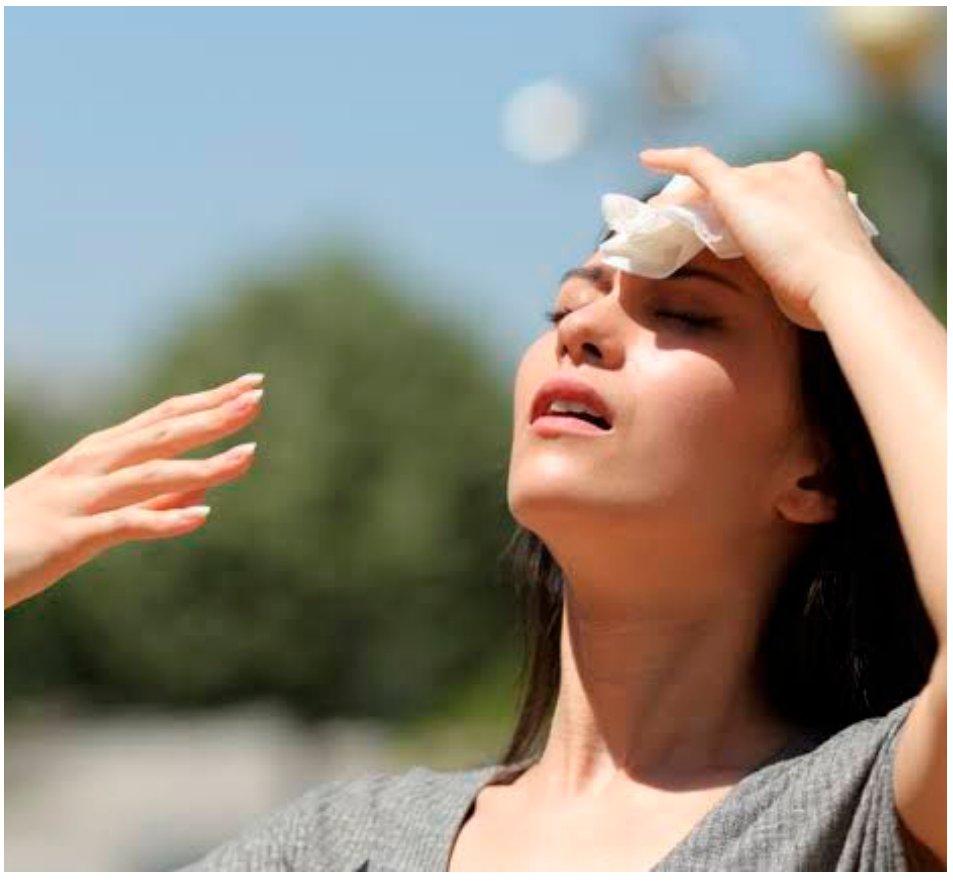

Baja ligeramente temperatura en Zihuatanejo

> *En las últimas semanas el calor se había vuelto insoportable*

EDGAR MAGAÑA

ZIHUATANEJO, GRO., A 27 DE JUNIO DE 2023.-

Este doble destino turístico registró una temperatura inferior a los 30 grados centígrados durante este lunes, luego de las lluvias de los últimos días.

A inicio de semana el termómetro marcó 28 grados con una sensación térmica de de 33 grados. La semana anterior, por ejemplo, la sensación térmica llegó hasta los 39 grados centígrados.

Protección Civil dio a conocer que se tiene un pronóstico de lluvia para la mayor parte de la semana debido a la presencia de un canal de baja presión que se localizaba al norte de Guerrero.

La sequía de este año ha afectado a sectores como el ganadero, el agrícola y el suministro de agua potable en todo Ixtapa-Zihuatanejo. Sin embargo, el sector salud no ha reportado golpes de calor calor entre la población zihuatanejense.

Este lunes por la tarde se registró la tercera lluvia en los últimos días, lo que favoreció a disminuir el calor.



ANZ
AGENCIA DE NOTICIAS ZIHUATANEJO

MARTES 27 DE JUNIO DE 2023
Facebook: Agencia de Noticias Zihuatanejo



Lluvia atípica en Petatlán no causa daños personales, según informe del presidente municipal

PETATLÁN, 26 DE JUNIO DE 2023.-

El presidente del municipio de Petatlán, Javier Aguilar El Tocumbo, brindó un informe sobre las condiciones climáticas en la región, destacando una lluvia inusual que tuvo lugar hoy, pero afortunadamente sin causar daños personales.

Según el reporte del presidente municipal, la lluvia que se registró durante el día de hoy presentó un alto nivel de precipitación, lo que provocó una situación atípica en la zona.

"Nos complace informar que, a pesar de la intensidad de la lluvia, no se han registrado víctimas ni personas afectadas en nuestro municipio. Hemos estado monitoreando de cerca la situación y trabajando en conjunto con los servicios de emergencia para garantizar la seguridad de nuestros ciudadanos", declaró el presidente Javier Aguilar El Tocumbo durante su conferencia de prensa.

Además, el mandatario municipal informó que los niveles de agua han comenzado a normalizarse, lo que contribuye a la estabilización de la situación.

Las autoridades locales continuarán supervisando la situación y se mantendrán alerta ante cualquier cambio en las condiciones climáticas. Se recomienda a los residentes de Petatlán mantenerse informados a través de los canales oficiales y seguir las indicaciones de las autoridades competentes.

En resumen, a pesar de la lluvia atípica y de alto nivel de agua registrada en Petatlán el 26 de junio, no se reportaron daños personales. Los niveles de agua están volviendo a la normalidad y se están realizando labores de limpieza en las áreas afectadas. Las autoridades municipales agradecieron la colaboración de la comunidad y reafirmaron su compromiso de velar por la seguridad de los habitantes.





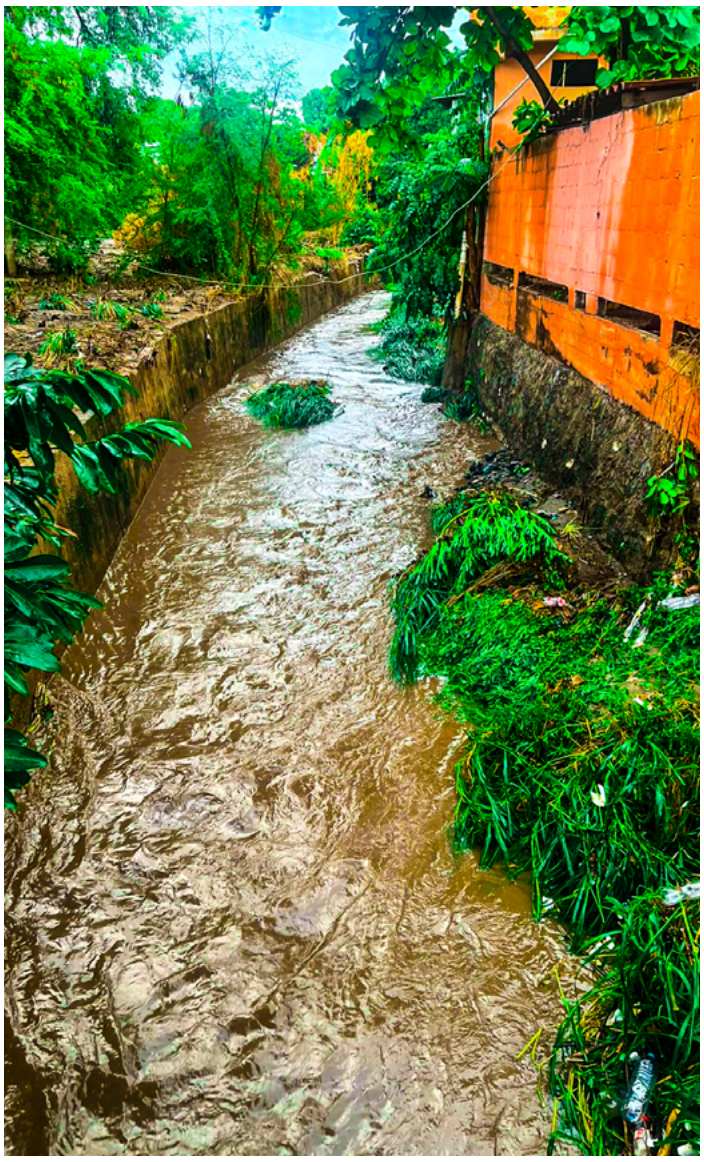

Ofrenda floral para Jacques Cousteau en la Piedra Solitaria

> *Se realizó de manera simultánea en diversas partes del mundo*

MIJAIL ABARCA

ZIHUATANEJO, GRO., 27 DE JUNIO DE 2023.-

Un grupo de buzos depositó una ofrenda floral en honor al biólogo pinero de la exploración marina, Jacques Cousteau, en las inmediaciones de la Piedra Solitaria a las afueras de la Bahía de Zihuatanejo.

Al evento, que fue encabezado por el buzo profesional, Frederic Bochet, acudieron otros buzos como el activista ambiental, Ignacio Maciel Castro; Álvaro "Cambujo" Saldaña, Juan Carlos Espíndola Hernádez, Presidente de cooperativa Nautilus; Jesús Antonio Lara, de Neptuno Divers Ixtapa; Daniel Lara, Capitán y guía de avistamiento de ballenas, entre otras personas.

La conmemoración se realizó en el aniversario luctuoso del investigador Cousteau que murió en Paris un 25 de junio de 1997 a la edad de 87 años.



Desde estribor fue depositada la corona floral y posteriormente se realizaron mensajes y se lanzaron flores al agua. Participaron además los arqueólogos: Martha Cabrera Guerrero y Rodolfo Lobato.

Frederic Bochet, dio un mensaje en francés y español, en el que destacó la enorme contribución a la humanidad por parte de Jacques Cousteau, quien usó la tecnología para la paz, "es un homenaje a quien desencadenó la actividad de muchos otros buzos que tienen pasión por el océano".

Agregó que es una fecha en la que se conmemora la muerte, pero también la vida de Cousteau, por lo que los buzos, sobre todo de la red internacional de actividades subacuáticas estarían realizando este tipo de homenajes.

El buzo, Ignacio Maciel, dijo que una de las aportaciones de Cousteau, es la escafandra autónoma y con ello dejó una actividad que genera economía para muchas familias.

En el encuentro se recordó a Owen Lee, fotógrafo del equipo Cousteau y Oliverio Maciel, icono del buceo en Zihuatanejo.







Quebrada a la mitad una escultura de Las Cuatro Sirenas

MIJAIL ABARCA

ZIHUATANEJO, GRO., 27 DE JUNIO DE 2023.-

La escultura de Las Cuatro Sirenas, que se encuentra en el camellón central de la avenida Morelos resultó con daños durante el fin de semana, por lo que encargados Obras Públicas, evalúan su reconstrucción.

Se desconoce cómo se originó el problema sin embargo se percibe que ya presenta deterioro por antigüedad de estas piezas realizadas al parecer con concreto y varilla central.

Es una fuente rodeada por piedras y al centro cuatro esculturas en forma de sirenas que portan sendos caracoles al hombro de los cuales sale el agua de la fuente.

Desde el domingo ciudadanos comenzaron a percibir que a una de las sirenas le faltaba una parte, el torso con sus extremidades e incluso el caracol, se desprendieron o sea la mitad de la parte superior se despegó y se cayó.

Los pedazos quedaron en el interior de la fuente por lo que este lunes acudió personal del ayuntamiento para su retiro y planear la reconstrucción para lo cual será necesaria la participación de un artista que incluso dé mantenimiento a las otras tres piezas.

ANZ
AGENCIA DE NOTICIAS ZIHUATANEJO

MARTES 27 DE JUNIO DE 2023
Facebook: Agencia de Noticias Zihuatanejo

Maestros jubilados realizan bloqueo en Tecpan, Atoyac y Coyuca de Benítez



MARCO ANTONIO VILLEGAS

ATOYAC ÁLVAREZ.- 27 DE JUNIO DEL 2023.-

Este lunes, un grupo de maestros jubilados al servicio del Gobierno del Estado, bloquean de manera intermitente la carretera Federal Acapulco -zihuataneo a la altura de la localidad de la Central, para demandar a la Gobernadora Evelyn Salgado Pineda, una audiencia con la finalidad de buscar la forma de como ir resolviendo sus respectivos pagos que se les adeudas desde hace años.

Los manifestantes mantienen tomada la vialidad en ambos carriles, atravesaron palos y piedras, lo que esto género un caos vial y molestia entre los conductores.

Cómo a las nueve de la mañana se apostaron sobre la vía federal para exigir de esta manera solución a sus demandan laborales.

Esta protesta , se realiza en todo el estado de Guerrero, y en cada región, los docentes bloquearon las carreteras federales, para ser el escuchado.







FISCALÍA GENERAL DEL ESTADO FGE GUERRERO LEALTAD HONOR INTEGRIDAD

FISCALÍA a tu alcance

Requisitos para tramitar la Carta de No Antecedentes Penales



1 Agendar tu cita

en el sitio web: www.fiscaliaguerrero.gob.mx

en la App "Fiscalía del Estado de Guerrero"

Disponible en Google Play · Disponible en el App Store

2 Realizar pago de $209.76

Vía depósito o transferencia bancaria.

A nombre de:

Fiscalía General del Estado de Guerrero.

Banco: **CITIBANAMEX**

Sucursal: **7009** No. de Cta.: **3868429**

3 Documentación (Original)

- Folio de cita agendada
- Comprobante de pago
- Identificación vigente con fotografía (INE, Pasaporte, Cartilla Militar)
- Comprobante de domicilio
- Acta de Nacimiento
- CURP

- Menores de edad deberán presentar una identificación con fotografía y acta de nacimiento original y copia, acompañado de sus padres o tutores, los cuales se identificarán con credencia original y copia, en el caso de que no se encuentre presente uno de ellos presentara carta poder.

Presentarse 15 min. antes de su cita con camisa o playera blanca.

Chilpancingo de los Bravo
Carretera Nacional México-Acapulco,
Km. 6+300. C.P.39090
Tel. **(747) 49 4 29 99** Ext. **2304 6218 y 6219**

Acapulco de Júarez
Av. Guerrero s/n,
Col. Progreso, C.P.39350.
Tel. **(744) 46 6 00 79**

Coyuca de Catalán
Av. Independencia s/n, Col. Centro
Interior de la Fiscalía Regional.
Tel. **(767) 67 7 03 31**

Tlapa de Comonfort
Av. Deportiva #65,
Col. Caltitlan
Tel. **(757) 47 6 16 84**

Ometepec
Carretera Federal
Ometepec - San Juan de los Llanos,
Col. Campo Aéreo, C.P. 41707,
Ciudad Judicial, edificio B planta alta.

Zihuatanejo de Azueta
Presa de angostura s/n, Esq. La laja, Col. Vicente Guerrero
Interior de la Agencia del Ministerio Público de Atención Temprana
(Frente a las oficinas de PRI Municipal). Tel. **(755) 54 4 77 73**

Iguala de la Independencia
Boulevard H. Colegio Militar
entre la Chrysler y la Volkswagen
Tel. **(733) 33 3 97 00** Ext. **1060**

¡Nuevo Sistema Modernizado!
menos tiempo y menos papeleo

LÍNEA SIN COSTO 800 832 7692 · www.fiscaliaguerrero.gob.mx · Fiscalía General del Estado de Guerrero · FGE Guerrero

ANZ
AGENCIA DE NOTICIAS ZIHUATANEJO

MARTES 27 DE JUNIO DE 2023
Facebook: Agencia de Noticias Zihuatanejo

Toman protesta a los Comités en Defensa de la 4ta Transformación en Chilapa







CHILAPA DE ÁLVAREZ.- 27 DE JUNIO DEL 2023.-

Elsa Valencia, presidenta del Consejo Estatal de Morena en #Guerrero, visitó el municipio Chilapa de Álvarez, donde el Comité Ejecutivo Estatal de Morena en Guerrero y su servidora realizamos la toma de protesta a los Comités en Defensa de la 4ta Transformación a los militantes y simpatizantes.

Asistieron el Presidente del CEE, Jacinto González Varona, la Secretaria General, Yesenia Salgado Xinol, el Secretario de Organización, Jonathan Marqués Aguilar, la Secretaria de Finanzas, Ana Lilia Botello Figueroa, el Secretario de Comunicación, Emmanuel Gutierrez Andraca y el Secretario de Pueblos Originarios, Abel Bruno Arriaga.

Elsa Valencia agradeció a todos los compañeros consejeros y líderes que los acompañaron.





Convoca Evelyn Salgado a seguir consolidando la transformación por los derechos, la justicia y la paz de los guerrerenses



CHILPANCINGO, GRO., 27 DE JUNIO DEL 2023. -

Al asistir a la ceremonia conmemorativa por el 172 Aniversario del Nacimiento Constitucional del Poder Judicial, la gobernadora Evelyn Salgado Pineda convocó a seguir consolidando la transformación para que los derechos sean universales sin distinción ni diferencia entre mujeres y hombres, seguir construyendo la paz con seguridad para todos y consolidar el Estado de Derecho para fortalecer el bienestar y desarrollo en todas las regiones.

La titular del Poder Ejecutivo, destacó el esfuerzo en el combate frontal contra la impunidad y la corrupción que se realiza entre los tres poderes del estado bajo una ruta de trabajo de coordinación respetando la autonomía institucional de los poderes Judicial y Legislativo en la construcción de un estado más próspero.



Desde tribuna ante magistrados y jueces, la gobernadora refrendó su compromiso, su respaldo y apoyo absoluto al Poder Judicial en la tarea fundamental de garantizar la justicia velando por el interés del pueblo, por la legalidad y legitimidad de las instituciones, para hacer práctica la Máxima de que en Guerrero por encima de la Ley nadie, al margen de la Ley nada.

En sesión pública y solemne del Tribunal Superior de Justicia, la gobernadora Evelyn Salgado recibió del titular del Tribunal Superior de Justicia, Raymundo Casarrubias Vázquez, un reconocimiento por su compromiso, solidaridad y respaldo institucional al Poder Judicial en el fortalecimiento de la impartición de justicia en Guerrero.

En el evento, la gobernadora; el presidente del Tribunal Superior de Justicia y del Consejo de la Judicatura del Poder Judicial, Raymundo Casarrubias Vázquez, entregaron reconocimientos y condecoraciones al Mérito Judicial a magistrados y jueces en funciones, en retiro, post mortem y personal jurisdiccional de este órgano autónomo.

En su mensaje, el magistrado presidente Raymundo Casarrubias, destacó los avances que se han obtenido en el Poder Judicial de la mano de la gobernadora Evelyn Salgado, en diversos rubros e infraestructura para la modernización a fin de mejorar la calidad de la justicia en Guerrero.

"Hay que señalar que nada de lo reseñado se hubiera logrado sin el valioso apoyo de la titular del Ejecutivo. Por ello, aprovecho para agradecer a la maestra Evelyn Salgado Pineda su invaluable e incondicional apoyo; gracias a su respaldo se ha podido avanzar en la modernización del Poder Judicial. Muchas gracias estimada gobernadora", expresó Casarrubias Vázquez.

En este acto solemne se presentó una semblanza histórica del Poder Judicial en su conformación y nacimiento constitucional como uno de los tres poderes del estado y su modernización a los tiempos actuales en la impartición de Justicia. Asistieron las diputadas representantes del Poder Legislativo, Yanelly Hernández Martínez y Yoloczin Domínguez Serna; así como el secretario general de Gobierno, Ludwig Marcial Reynoso Núñez, entre otros.



"La gobernadora asistió al 172 Aniversario del Poder Judicial de Guerrero

"Refrenda la mandataria estatal la autonomía de los poderes y reiteró que por encima de la Ley nadie, al margen de la Ley nada

"Reconoce Poder Judicial apoyo y respaldo de la titular del Poder Ejecutivo en la modernización de la impartición de Justicia en Guerrero

ANZ
AGENCIA DE NOTICIAS ZIHUATANEJO

MARTES 27 DE JUNIO DE 2023
Facebook: Agencia de Noticias Zihuatanejo



Ixcateopan de Cuauhtémoc y Zihuatanejo los dos nuevos Pueblos Mágicos de Guerrero

> ***En materia turística, el gobierno que encabeza Evelyn Salgado Pineda logra lo que no se había hecho en más de 20 años.***

> ***Hoy México cuenta con 45 nuevos Pueblos Mágicos, Guerrero brilla y destaca al contar con tres nombramientos de este tipo***

CIUDAD DE MÉXICO, 27 DE JUNIO DE 2023.-

Después de más de 20 años sin lograrlo, hoy Guerrero ha sido notificado por el secretario de Turismo de México, Miguel Torruco Marqués, de la obtención de dos nuevos nombramientos de Pueblos Mágicos, Zihuatanejo e Ixcateopan de Cuauhtémoc.

En conferencia de prensa en la Ciudad de México, el titular de la Secretaría de Turismo de Guerrero, Santos Ramírez Cuevas, y la mayoría de los titulares de turismo en los estados, acompañaron a Torruco Marqués en el anuncio de los 45 nuevos Pueblos Mágicos de México.

El trabajo realizado por la gobernadora Evelyn Salgado Pineda a través de la Secretaría de Turismo, está dando resultados palpables, ya que al inicio de esta administración Guerrero sólo contaba con Taxco de Alarcón como Pueblo Mágico, hoy con estos nombramientos llega a tres pueblos mágicos en total.

El Programa Pueblos Mágicos contribuye a revalorar a un conjunto de poblaciones del país que siempre han estado en el imaginario colectivo de la Nación y que representan alternativas frescas y variadas para los visitantes nacionales y extranjeros.

El trabajo en equipo con los gobiernos municipales, con el sector turístico y con los nuevos comités de Pueblos Mágicos fue clave para la obtención de estos añorados nombramientos, por tal motivo este logro es histórico para el estado.

Guerrero brilla y destaca a nivel nacional y te invita a descubrir sus encantadores tres pueblos mágicos: Taxco de Alarcón, Ixcateopan de Cuauhtémoc y Zihuatanejo; además de un Barrio Mágico: El Santuario en Tixtla.









MC denunciará a Va por México por actos anticipados de campaña

> *El líder naranja en la Cámara de Diputados, Jorge Álvarez Máynez, acusó además tanto a Morena como a Va por México de derrochar y despilfarrar recursos*

El coordinador de Movimiento Ciudadano en la Cámara de Diputados, Jorge Álvarez Máynez, adelantó que en los próximos días denunciará a la coalición de Va por México, integrada por el PRI, PAN y PRD, por la presunta comisión de Actos Anticipados de Campaña.

A través de su cuenta de Twitter, el líder naranja acusó además tanto a Morena como a Va por México de derrochar y despilfarrar recursos.

"Los actos anticipados de campaña son ilegales, sean de Morena o del PRI o del PAN. También el financiamiento ilegal de esas campañas de derroche y despilfarro. Así como hemos denunciado a Morena por violar la Constitución, haremos lo propio con los partidos del pasado", denunció.

Una copia y farsa, elección de candidatura de la oposición, califican Morena y corcholatas

> *Marcelo Ebrard, Adán Augusto y Mario Delgado se pronunciaron ante la presentación del método de elección de candidato que representará a la alianza Va por México*

Luego de que la alianza opositora Va por México, conformada por el PAN, PRI y PRD, diera comocer su método para elegir al candidato que lo representará en las elecciones de 2024, corcholatas como Marcelo Ebrard y Adán Augusto, además del líder nacional de Morena, Mario Delgado, salieron a pronunciarse al respecto.

El excanciller, Marcelo Ebrard, señaló que el método de elección del candidato del bloque de oposición es una copia del proceso de Morena, y que estos partidos no tienen ideas propias.

"Del método de lo que se llama el bloque conservador: PAN, PRD y PRI, lo que queda, es una copia de lo que Morena hizo. Van tarde y no tienen idea propias. Lo que alcancé a ver es muy parecido a lo que estamos haciendo", expuso.

En conferencia de prensa, sostuvo que el liderazgo y los tiempos de este proceso los lleva Morena, y que otro tema será ver si cumplen.

"Yo tengo toda la confianza de hacerles frente, porque ya los he derrotado. Cuando fui candidato a jefe de Gobierno lo derroté, y así sucesivamente. No estoy preocupado, estoy alegre", aseguró.







El excanciller sostuvo que el PRD "está en vías de extinción", mientras que el PAN y PRI han perdido los estados que gobernaban.

"Más que hablar yo, están hablando los ciudadanos. Acaba de perder el PRI el Estado de México. Lo que yo veo es un respaldo popular mayoritario a Morena, sin duda", expresó.

Por su parte, al iniciar su recorrido por Sinaloa y Sonora, Adán Augusto López Hernández aclaró que los cuatro delegados de Morena para la Defensa de la Cuarta Transformación no realizan ninguna precampaña electoral, por lo que no transgreden ninguna disposición legal con sus giras por el país.

El exsecretario de Gobernación explicó que las asambleas informativas que encabeza por las distintas regiones de la República forman parte de "un trabajo político profesional" ordenado por su partido, Morena, y que tiene como finalidad platicar con la gente qué es este movimiento y a quiénes beneficia.

El dirigente de Morena, Mario Delgado, señaló que el proceso interno de la alianza Va por México para la definición de su candidatura presidencial es "una simulación", y que no aclararon temas como el financiamiento.

ANZ
AGENCIA DE NOTICIAS ZIHUATANEJO

MARTES 27 DE JUNIO DE 2023
Facebook: Agencia de Noticias Zihuatanejo

LIONEL MESSI: ¿CUÁNDO SE PRESENTARÁ CON EL INTER MIAMI?



Lionel Messi confirmó, después de hacerse oficial que no continuaría en el Paris Saint-Germain para la temporada 2024, que su siguiente destino será Inter de Miami en la MLS y ya sabe cuando tiene que estar en Estados Unidos.

Después de sus vacaciones en Argentina, donde apareció en los encuentros de despedida de Maxi Rodríguez y de Juan Román Riquelme, Lionel Messi volará hacia Estados Unidos en la primera semana del mes de julio, unos días antes del juego entre su nuevo equipo y Cruz Azul por la Leagues Cup.

Messi llegará para reunirse con los dirigentes, firmar su nuevo contrato, acomodarse en su casa de la Florida y ponerse a las órdenes de Javier Morales o de Gerardo Martino, en caso de concretarse la llegada del entrenador sudamericano.

El exBarcelona y Paris Saint-Germain tendrá que estar en Miami entre el 14 y el 15 de julio, donde aprovecharán para presentarlo en el DRV PNK Stadium, mismo que ya comienza a sufrir modificaciones en sus tribunas, donde han comenzado a ampliarlas de 18 a 21 mil espectadores.



CRUZ AZUL: WILLER DITTA ES NUEVO REFUERZO CELESTE

> *El delantero colombiano dejará Newells Old Boy para llegar al cuadro celeste de cara al Apertura 2023*

La novela terminó con final feliz. Cruz Azul y Newell's Old Boys llegaron a un acuerdo por Willer Ditta. El club cementero cerró la negociación por el defensor colombiano por un contrato de 4MDD por cuatro temporadas. Ambas partes se reunieron en Argentina junto con el representante del jugador, Sebastián Olivieri quien encontró un acuerdo beneficioso para las instituciones.

Uno de los aspectos que se deben tener en cuenta en esta transferencia es el porcentaje que Newell's debe darle a Junior, club al cual pertenecía Ditta anteriormente. Según las condiciones actuales, Newell's debe ceder un 20% de la operación al club colombiano.

Cabe señalar que hace unos días el representante de Ditta, quiso hacer una reunión para ajustar los últimos detalles con el presidente de Newell's. Sin embargo, Ignacio Astore quiso dejarlo para más adelante. Es por ello que el jugador se plantó para no jugar (ante Huracán) y presionar su salida. Fue una parte importante para que el fichaje quedara cuanto antes.

Con esta nueva incorporación, La Máquina sumará a su quinto refuerzo para el Apertura 2023. Sin duda uno de los equipos que sacó la cartera en este mercado de fichajes.

Ahora los que sacarán la casta para el conjunto celeste, son los recién llegados al equipo, Carlos Salcedo, Moisés Vieira, Diber Cambindo, Kevin Castaño, Jesús Dueñas, y ahora Willer Ditta que serán los encargados de darle una nueva cara al equipo que dirige Ricardo Ferretti.

Colombia rendirá homenaje a Shakira con una estatua de más de seis metros de la cantante

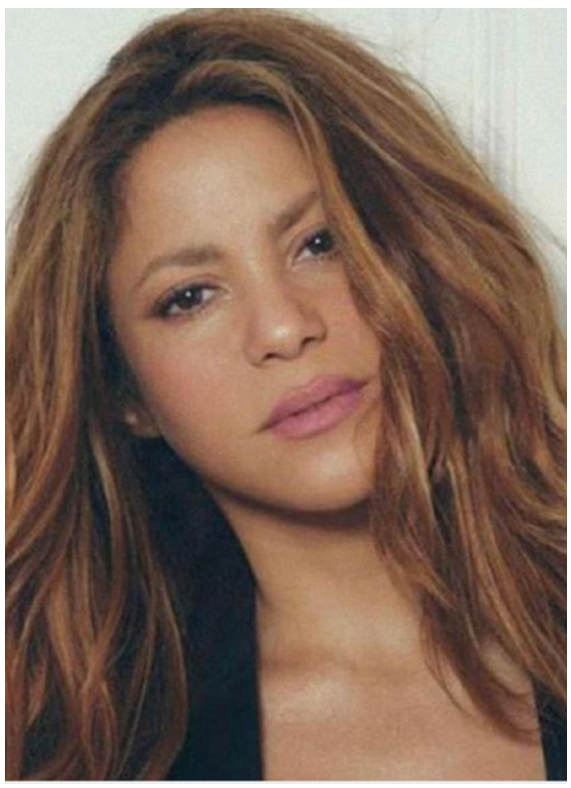

Una escultura de más de seis metros de Shakira será develada en dos meses en Barranquilla, esto como un homenaje que su tierra natal le rendirá a la intérprete de "Acróstico"

Aunque el motivo principal de esta figura es resaltar las raíces de la colombiana, el alcalde de la ciudad, Jaime Pumarejo, reveló que también buscan promover el turismo entre los fans de la cantante: "Vamos a hacerle un reconocimiento a Shakira para que los barranquilleros se sientan orgullosos de ese referente de cultura, pero también para que vengan visitantes a hacer un 'peregrinaje', tomarse una foto, quedarse en un hotel e invertir en nuestra hermosa ciudad", dijo.

Hecha completamente de bronce y producto de la creatividad del artista local Yino Márquez, la escultura será ubicada en un lugar representativo de la ciudad, mismo que será escogido por la comunidad en una consulta: "Shakira recibirá una estatua como reconocimiento por dejar en alto su tierra natal, demostrando que, en el rincón más mágico de Colombia, donde se unen el río Magdalena y el mar Caribe, hay gente soñadora, pujante y con ganas de salir adelante", agregó Pumarejo.

Desde 1997 Shakira, quien es embajadora de Buena Voluntad de la Unicef, creó la Fundación Pies Descalzos, organización caritativa colombiana para ayudar a la niñez vulnerable y víctimas del conflicto armados en este país suramericano. Su enfoque es la ayuda a través de la educación por lo que ha construido 5 escuelas en Colombia.

Shakira, quien actualmente enfrenta un proceso por evasión de impuesto ante las autoridades fiscales de España, se mudó para Miami luego de haber vivido en Barcelona durante varios años con su expareja, el exfutbolista internacional Gerard Piqué.

Además de los Grammy, Shakira a lo largo de su carrera ha ganado 10 premios American Music Award, 13 premios Billboard, 4 premios HTV, 23 premios Lo Nuestro, entre muchos otros galardones, además de millonarias ventas por sus álbumes y giras internacionales.

FILTRAN EL NOMBRE DEL GANADOR DE "LA CASA DE LOS FAMOSOS"

Luego de que los usuarios señalaran al reality de supuesto fraude, ahora circula en redes sociales una lista con el posible orden en que los participantes abandonarían el programa

Este domingo "La cada de los famosos" cumplió su tercera semana al aire y la polémica que rodea tanto al programa como a sus participantes cada vez se hace más fuerte. Y es que, mientras al interior de la casa los concursantes revelan algunos de sus secretos más oscuros y hacen de todo para poder ganar, afuera ya han surgido algunos rumores sobre el reality, como el que indicaría que el concurso está arreglado.

Hace tan solo unos días, los usuarios señalaron a Galilea Montijo de estar involucrada en un presunto fraude, esto luego de que en la gala del pasado miércoles 21 de junio, supuestamente, intercambiara información a través de un "lenguaje de señas". La teoría salió a relucir en redes sociales, después de que los usuarios se percataran que, al momento de hacer un enlace en vivo, Montijo realizó un movimiento con la mano que posteriormente repitió Paul Stanley.

Sin embargo, la controversia ha crecido pues en las mismas plataforma ha comenzado a circular una lista con el posible orden en el que los participantes abandonarían la emisión, y hasta se revela el nombre de la celebridad que resultará ganadora.

La noche de ayer, Ferka se convirtió en la tercera eliminada de la casa, lo curioso de su salida es que coincide a la perfección con dicho listado que apareció varias horas antes de que iniciara la gala de expulsión.

Según la información que ha trascendido, la próxima en dejar el reality será la cubana Raquel Bigorra y le seguirán: Jorge Losa (como quinto eliminado), "La Barby" Juárez (sexta), Apio Quijano (como séptimo eliminado) y Nicola Porcella.

Desde el inicio del programa, una de las figuras que mayor relevancia ha cobrado es la influencer trans, Wendy Guevara; incluso, se ha convertido en la favorita del público para coronarse como la gran ganadora. Pero de acuerdo con la lista esto no sucederá, ya que tras la salida de Porcella, la también youtuber tomará la decisión de abandonar la casa voluntariamente, ocupando así el lugar de la octava eliminada.

Detrás de Wendy, el último eliminado sería Emilio Osorio, por lo que Paul Stanley, Poncho de Nigris, Sergio Mayer y Bárbara Torres se convertirán en los finalistas de esta primera temporada en México.

De acuerdo a la filtración en redes sociales, el campeón de "La Casa de los Famosos" y ganador de los 4 millones de pesos sería el conductor e influencer regiomontano Poncho de Nigris, mientras que el segundo y tercer lugar lo ocuparían Sergio Mayer y Bárbara Torres, respectivamente.

Si bien, cabe destacar que esta información no es oficial, los nominados y los expulsados se conocerán cada semana, el listado ya ha divido opiniones pues los fans del reality consideran que el día que salga Wendy, el programa perdería gran parte de su rating: "Ojalá que no sea así, Wendy merece ganar gracias a ella hay audiencia", "Hasta el séptimo eliminado me parece bien ,lo demás no", "Haré captura de pantalla y veré si es cierto", "Si se va Wendy adiós a su programa, ella es la del rating", "Vamos a guardar esto, por si acaso", "Ni poncho y menos el Sergio merecen ganar", son sólo algunos de los comentarios que se pueden leer.



ANZ AGENCIA DE NOTICIAS ZIHUATANEJO

MARTES 27 DE JUNIO DE 2023

Facebook: Agencia de Noticias Zihuatanejo

Desaparecen 5 policías municipales de Taxco

> *Emite la FGE fichas de búsqueda para localizar a Celso Adrián Marquina, Gabriel Villa, Eusebio Hilario Martínez, Gerónimo Gómez y Marino Aranda*

CHILPANCINGO, GRO., 27 DE JUNIO DE 2023.-

La Fiscalía General del Estado (FGE), activo alertas de búsqueda por la desaparición de cinco policías municipales de Taxco, quienes desaparecieron la semana pasada.

El lunes 19 de junio, familiares los agentes reportaron su desaparición vía redes sociales y pidieron ayuda para localizarlos.

Se trata de Celso Adrián Marquina Carbajal de 39 años de edad; Gabriel Villa Ocampo, de quien no se especifica la edad; Eusebio Hilario Martínez de 45 años; Gerónimo Gómez Alvarado y Marino Aranda Martínez de 42 años de edad.

En las fotografías de las fichas de búsqueda observa a varios de los desaparecidos con el uniforme de la corporación y, las denuncias de los policías se presentaron de manera oficial el 22 de junio, luego de que en el Ayuntamiento de Taxco fueron localizadas cuatro gradas de fragmentación.

El Ayuntamiento de Taxco no se ha pronunciado sobre este hecho.









