

ANZ
DIARIO DIGITAL
ZIHUATANEJO, GUERRERO / DIRECTOR GENERAL: ROGELIO CENDEJAS ROSALES
TEL: 755 101-9983 / MARTES 20 DE JUNIO DE 2023

IMPULSA EVELYN SALGADO EL DESARROLLO TURÍSTICO DE GUERRERO CON TECNOLOGÍA E INNOVACIÓN



Firman Guerrero y Airbnb alianza estratégica para promover los destinos turísticos del estado

ACAPULCO, GRO. 20 DE JUNIO DE 2023.-

Para impulsar la promoción turística de Guerrero con tecnología e innovación digital, la gobernadora Evelyn Salgado Pineda y el director de Airbnb para México, Centroamérica y el Caribe, Ángel Terral firmaron un convenio de colaboración para establecer un marco de mutua cooperación que contribuya con el desarrollo turístico, económico y sustentable en el estado.

AVANZAN LAS OBRAS DE LA EXPLANADA MUNICIPAL EN PETATLÁN



Se alarga tiempo para llegar a Ixtapa-Zihuatanejo debido a obras en Autopista Siglo XXI





PESQUERÍA DE PULPO AYUDA A BUZOS EN ESTA TEMPORADA

PRESIDENTE JORGE SÁNCHEZ ALLEC ENCABEZA TRABAJOS PARA ACTUALIZAR PLAN MUNICIPAL DE DESARROLLO URBANO 2023




Armida®
Sabor por tradición.
MES DEL PAPÁ
Que Pan TAN PADRE
ALIMENTATE SANAMENTE

ANZ
AGENCIA DE NOTICIAS ZIHUATANEJO

MARTES 20 DE JUNIO DE 2023
Facebook: Agencia de Noticias Zihuatanejo

Asiste, Fadme Molina Salomón, Directora del TecNM campus Costa Grande a sesión del proceso de actualización del PMDUV





ZIHUATANEJO.- 20 DE JUNIO DEL 2023.-

La Directora del TecNM, campus Costa Grande, la Maestra, Fadme Molina Salomón, asistió como parte del Consejo del sector académico para el inicio del proceso de actualización del Plan Municipal de Desarrollo Urbano y Vivienda de Zihuatanejo de Azueta 2023, documento base donde se establecen y despliegan los ejes rectores de gobierno y los programas a implementarse para mejorar la calidad de vida de los habitantes de este municipio de la Costa Grande de Guerrero.

El evento estuvo encabezado por el Presidente Municipal, Jorge Sánchez Allec.



Se alarga tiempo para llegar a Ixtapa-Zihuatanejo debido a obras en Autopista Siglo XXI







> *Automovilistas deben esperar por varios minutos*

> *También por el mal estado de algunos tramos*

EDGAR MAGAÑA

ZIHUATANEJO, GRO., A 20 DE JUNIO DE 2023.-

El turismo procedente del Bajío tarda más tiempo en llegar a Ixtapa-Zihuatanejo debido al mal estado y a las obras que se están realizando en la Autopista Siglo XXI.

A través de fotografías que se hicieron llegar a la redacción de ANZ, se informó que en varios tramos se están llevando a cabo adecuaciones a la vía, lo que genera un tiempo de espera de hasta 20 minutos.

Esta situación se agudiza durante los fines de semana cuando miles de automovilistas se desplazan a los destinos de playa de Ixtapa-Zihuatanejo y de La Unión.

En algunos puntos del trayecto la temperatura llega a los 40 grados e incrementa el riesgo de sufrir accidentes derivado de las obras y del exceso de velocidad al que conducen algunos automovilistas.

Sumado a este problema, el mal estado de la Autopista también genera inconvenientes a las personas que la transitan, principalmente en el tramo que comprende al estado de Guerrero.

A semanas de que inicia el período vacacional de Verano, se continúan llevando a cabo obras en la Autopista, lo que afecta al turismo que procede de lugares como: Michoacán, Querétaro y Guanajuato.



ANZ
AGENCIA DE NOTICIAS ZIHUATANEJO

MARTES 20 DE JUNIO DE 2023
Facebook: Agencia de Noticias Zihuatanejo

Presidente Jorge Sánchez Allec encabeza trabajos para actualizar Plan Municipal de desarrollo Urbano 2023







Participa la Secretaría de Desarrollo Urbano, Obras Públicas y Ordenamiento Territorial del Estado, así como representantes de la sociedad civil.

ZIHUATANEJO.- 20 DE JUNIO DEL 2023.-

El presidente Jorge Sánchez Allec, encabezó este lunes una reunión de trabajo en la sala de Cabildos, que sirvió para dar inicio al proceso de actualización del Plan Municipal de Desarrollo Urbano y Vivienda de Zihuatanejo de Azueta 2023, documento base donde se establecen y despliegan los ejes rectores de gobierno y los programas a implementarse para mejorar la calidad de vida de los habitantes de este municipio de la Costa Grande de Guerrero.

En el evento desarrollado para ese efecto, donde se contó con la representación oficial de la Secretaria de Desarrollo Urbano, Obras Públicas y Ordenamiento Territorial del Estado, Irene Jiménez Montiel; autoridades del gobierno federal, directivos e integrantes del Colegio de Ingenieros Civiles Guerrerenses de la Costa Grande, Colegio de Arquitectos del Estado de Guerrero y otras agrupaciones de la sociedad civil, también se les tomó la protesta a los integrantes del Consejo Municipal de Desarrollo Urbano y Vivienda.

En su mensaje, el alcalde Sánchez Allec enfatizó que "el Plan Municipal de Desarrollo Urbano nos da la guía y nos da la pauta para ir desarrollando de manera adecuada, pero sobre todo de manera ordenada, la ciudad, y el hecho de que hoy vayamos a iniciar los trabajos de actualización, es derivado de un proceso en el que estamos trabajando de la mano los gobierno federal, a través de la SEDATU, la empresa que va a organizar los trabajos, el gobierno del estado, y por supuesto el municipio".





En intensa jornada, Lizette Tapia Castro entrega apoyos a grupos vulnerables de Zihuatanejo

ZIHUATANEJO.- 20 DE JUNIO DEL 2023.-

Al encabezar una intensa jornada de actividades que comprendió del 12 al 16 del presente mes, la presidenta honoraria del DIF Zihuatanejo, Lizette Tapia Castro, se reunió con mujeres que luchan contra el cáncer y otros integrantes de grupos vulnerables, a quienes les entregó apoyos que les servirán para fortalecer su capacidad de resiliencia ante las dificultades que enfrentan en la actualidad y así poder percibir su situación con menos negatividad.

Como parte de esta agenda de trabajo, la primera trabajadora social del municipio hizo contacto con mujeres que están en tratamiento de cáncer, a quienes les entregó las pelucas oncológicas confeccionadas por el equipo de maestras y alumnas de los Centros de Desarrollo Comunitario.

En el encuentro, la señora Liz Tapia Castro subrayó el noble propósito que se plantearon con la jefa de área y maestras de los CDC al acordar que cada peluca oncológica fuera elaborada de manera manual, logrando así que las mismas “sean un apoyo para fortalecer su confianza y estado de ánimo en este proceso que vive cada mujer”.







En otra de las actividades desarrolladas durante la mencionada jornada, la presidenta honoraria del DIF Zihuatanejo hizo entrega de uniformes deportivos a personal del Hospital General ”Dr. Bernardo Sepúlveda Gutiérrez”, con el objetivo de fomentar la activación física en pro de la salud de quienes laboran en este nosocomio.

Con acciones como estas, Lizette Tapia Castro reafirma su compromiso de seguir trabajando a favor de los grupos vulnerables del municipio, así como de las personas que vienen de otros municipios y que enfrentan alguna desventaja social.

Centro de Estudios Universitarios "Sor Juana Inés de la Cruz"

UNIVERSIDAD CEUSJIC

COMPROMETIDOS CON LA CALIDAD EDUCATIVA

¡Carreras y planes diseñados para ti! En la Universidad CEUSJIC, contamos con más de 20 programas académicos, 5 campus en el país y más de 1,500 alumnos activos

¡Contamos con preparatoria, licenciaturas, maestrías y doctorados!

Teléfono 755 554 19 00

#SOMOSCEUSJIC

Ceusjic.edu.mx



Pesquería de pulpo ayuda a buzos en esta temporada





EDGAR MAGAÑA
ZIHUATANEJO, GRO., A 20 DE JUNIO DE 2023.-

La pesquería de pulpo es la más redituable en estos momentos para los buzos de Zihuatanejo, los cuales enfrentan la veda de ostión y el fenómeno de mar de fondo.

El presidente de la cooperativa "Corsarios", Gregorio Bustos Ayvar, precisó que desde mayo hay una captura razonable del invertebrado, esto pese a las corrientes y al fuerte oleaje registrado en el último par de meses.

De esta forma, los buzos logran sacar pulpo y con ello llevar el sustento a sus familias, ya que se trata de una de las especies más solicitadas en restaurantes y marisquerías de este doble destino de playa.

Este lunes se registró un nuevo episodio de mar de fondo en la costa de Zihuatanejo, impidiendo la labor de decenas de pescadores y buzos zihuatanejenses.

Se prevé que el cambio de corrientes y el oleaje elevado se mantengan en los próximos días, afectando a todo el sector pesquero local.

No esterilizar mascotas es una forma de maltrato

Zihuatanejo, Gro., a 20 de junio de 2023.- No esterilizar a las mascotas para evitar la sobrepoblación es una forma de maltrato de parte de los dueños, aseguró la representante de la Sociedad Protectora de Animales "Helene Krebs", María Spaz.

Y es que la importancia de controlar la reproducción de perros y gatos, evita que muchos de estos animalitos permanezcan en situación de calle; padeciendo hambre, enfermedades, agresiones físicas, un techo digno o incluso la muerte cruel.

En la Sociedad Protectora de Animales "Helene Krebs" reciben a una importante cantidad de perros y gatos para adopción o en situación de abandono, pero en su amplia mayoría no están esterilizados.

Por instinto y naturaleza los animalitos se reproducen y sus dueños tienen la obligación de evitar que se haga sin control; a diferencia de otros años, ahora este procedimiento se ha convertido en algo más accesible para la ciudadanía.

Los gobiernos realizan campañas gratuitas de esterilización, y las veterinarias o asociaciones encargadas del bienestar animal, lo practican a costos bajos, con técnicas avanzadas que no afectan la vida de las mascotas.





ANZ
AGENCIA DE NOTICIAS ZIHUATANEJO

MARTES 20 DE JUNIO DE 2023
Facebook: Agencia de Noticias Zihuatanejo

Autopista Siglo XXI seguirá causando muerte hasta que el gobierno federal cumpla con ampliación

MIJAIL ABARCA

LA UNIÓN, GRO., 20 DE JUNIO DE 2023.-

El Presidente de La Unión de Isidoro Montes de Oca, Crescencio Reyes Torres, manifestó que la autopista Siglo XXI es de las carreteras nacionales más peligrosas del país, debido al constante número de accidentes que involucra vehículos particulares y unidades de carga pesada; y eso no cambiará hasta que no se haga una ampliación y modificación de carriles, como lo anunció el presidente Andrés Manuel López Obrador, hace unos meses.



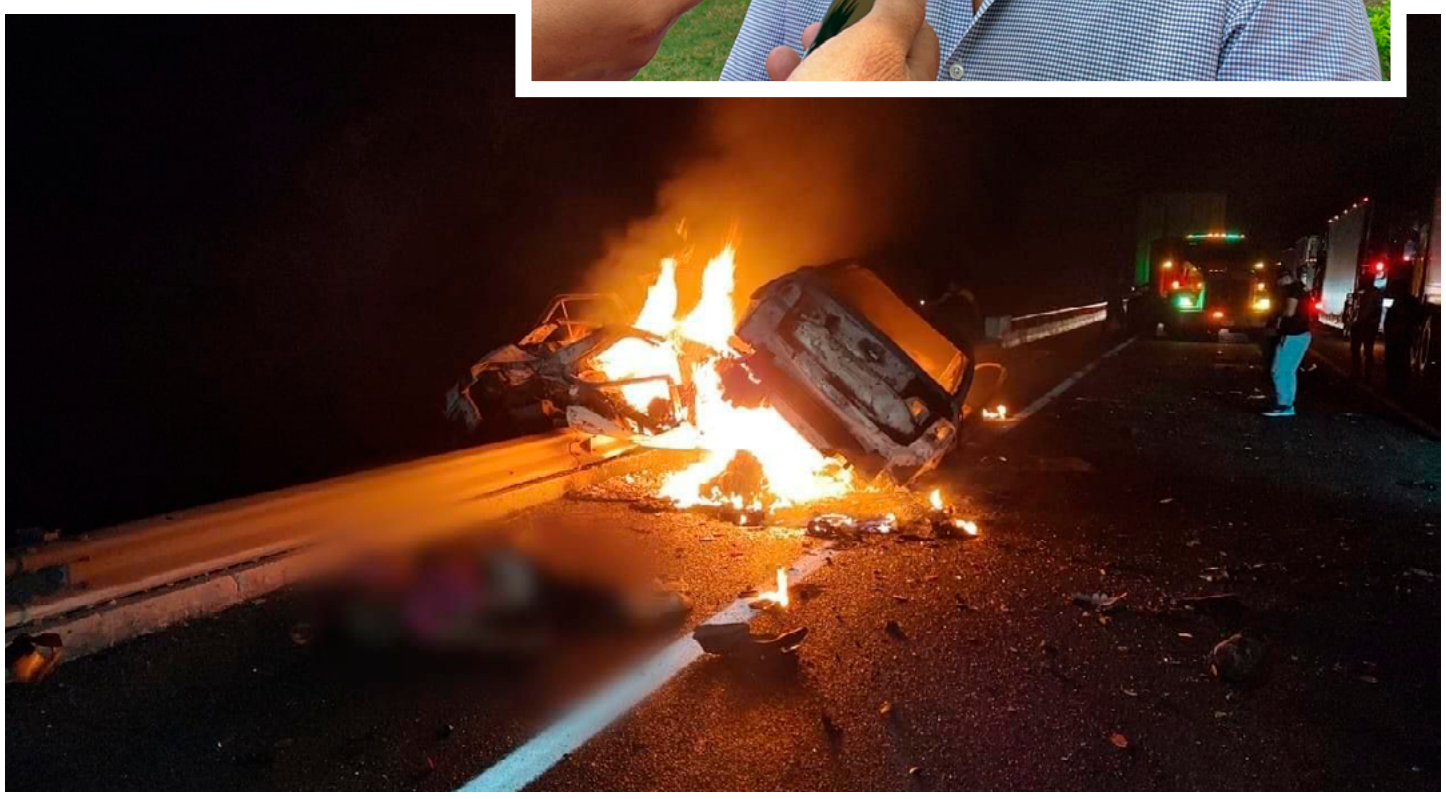

Cabe destacar que esta situación ya no es hipotética. En este sentido, resaltó que los accidentes están a la orden del día, y subrayó que hace unos días un trailer chocó y explotó en llamas, calcinando al chofer.

Por otro lado, hace una semana una familia que viajaba en su auto particular, fue víctima de un encontronazo con un camión pesado; provocando la muerte de cinco personas también calcinados, entre ellos niños.

Más allá de bacheos y trabajos de pintura, no hay avances significativos en este importante tramo carretero; sólo permanece la promesa del presidente López Obrador, de ampliarla a cuatro carriles. "No hay ninguna respuesta sabemos que la ampliación a 4 carriles es indispensable puesto que es una importante conectividad con el puerto de Ixtapa-Zihuatanejo, es una situación difícil y peligrosa, acotó el edil del municipio vecino.



Sostienen reunión de trabajo la Fiscal General del Estado y el Secretario de Seguridad Pública del Estado

CHILPANCINGO.- 20 DE JUNIO DEL 2023.-

La Fiscal General del Estado, Mtra. Sandra Luz Valdovinos Salmerón y el Secretario de Seguridad Pública del Estado, Mtro. Evelio Méndez Gómez sostuvieron una reunión de trabajo con la finalidad de analizar aspectos en materia de seguridad y procuración de justicia.

En este sentido, se destacó el trabajo que ambas instituciones realizan de manera coordinada en temas de inteligencia, seguridad pública, prevención del delito y operatividad, para coadyuvar y consolidar acciones conjuntas, en favor de las y los guerrerenses.

La FGE y la SSP Guerrero reiteran su compromiso con la ciudadanía, mediante trabajo coordinado para procurar la justicia y la seguridad social.

Imparte el primer astronauta mexicano, la conferencia “Educación, Ciencia y Tecnología”





PETATLÁN, GRO., 19 JUNIO DE 2023.-

El primer astronauta mexicano, Rodolfo Neri Vela impartió la conferencia magistral “Educación, Ciencia, Tecnológica”, en la Universidad Tecnológica de la Costa Grande de Petatlán, donde estuvo acompañado del secretario de Educación en Guerrero, Marcial Rodríguez Saldaña.

El titular de la SEG dijo que, dentro de la Nueva Escuela Mexicana, se busca brindar una educación de calidad, invitando a los estudiantes de Guerrero a seguir el ejemplo del primer astronauta latinoamericano y que en el futuro haya muchos astronautas mexicanos.



El rector de la Universidad Tecnológica, Francisco Javier Elisea de la Cruz agradeció a la gobernadora Evelyn Salgado Pineda el haber gestionado esta conferencia para el alumnado, estudiantes de secundaria y nivel medio superior y superior.

Neri Vela, en su mensaje mencionó la relevancia de la equidad de género, enfatizando a las presentes a convertirse en científicas, que venzan sus miedos y se atrevan a estudiar en serio.

Explicó que la NASA para el próximo año prepara enviar una tripulación con una mujer a bordo, preparando el proyecto para que camine por “el polvoriento suelo de nuestro satélite natural”, esperamos que sea alguien de la Costa Grande, señaló.

Al público en general los invitó a tener un plan de vida, para que puedan tener la oportunidad y los invito a participar en el próximo “Congreso Espacial” que se realizará en la ciudad y puerto de Acapulco.





ANZ
AGENCIA DE NOTICIAS ZIHUATANEJO

MARTES 20 DE JUNIO DE 2023
Facebook: Agencia de Noticias Zihuatanejo

Jubilados de Tecpan anuncian protestas el 26 de junio ante falta de resultados





MARCO ANTONIO VILLEGAS

TECPAN DE GALEANA A 20 DE JUNIO DEL 2023.-

Jubilados y pensionados del municipio de Tecpan anunciaron sumarse a la jornada de lucha estatal para el lunes 26 de junio a partir de las 9:00 de la mañana en todo el Estado.

En ese sentido Daniel Cirilo Mayren Camacho, Primer Secretario del Comité Electoral del SNTE Guerrero, señaló que esto se debe a que están paradas las negociaciones con las autoridades estatales, en temas como el pago del bono decembrino que no ha sido legislado y el adeudo de este beneficio a 379 jubilados.

> *Recordó que estás protestas que han ido subiendo de intensidad comenzaron con una jornada de información desde el 5 de junio en todas las regiones de Guerrero.*

Además de que están suspendidas las mesas de negociación con el gobierno del estado, denunció que el servicio que se presta en las clínicas y hospitales del ISSSTE es deficiente lo que ha generado protestas en la delegación estatal ubicada en Acapulco.

"No es posible que para una consulta de especialidad te den cita 5 o 6 meses después y ya cuando pasan lista la compañera o compañero muere por falta de atención" acusó.





Avanzan las obras de la Explanada Municipal en Petatlán

> *Se van realizando en tiempo y forma aseguró el alcalde, Javier Aguilar*

PETATLÁN.- 20 DE JUNIO DEL 2023.-

Javier Aguilar "El Tocumbo" Presidente municipal de Petatlán supervisa los avances de la obra de la Explanada Municipal.

Constato que dicha obra cumpliera con los requerimientos necesarios en materia ambiental y que los trabajos tuvieran la calidad y avances proyectados en tiempo y forma.

En el recorrido por la obra de la explana municipal el arquitecto Cuauhtemoc Ramirez le mostro los avances de la explanada municipal.





ANZ
AGENCIA DE NOTICIAS ZIHUATANEJO

MARTES 20 DE JUNIO DE 2023
Facebook: Agencia de Noticias Zihuatanejo



Elsa Valencia, presidenta del Consejo Estatal de Morena se reunió con Mario Delgado





Afinan las tareas de organización.

La Presidenta del consejo Estátal de Morena Elsa Valencia Guzmán se reunió con el presidente Mario Delgado Presidente Nacional , las y los presidentes del consejo Estatal

"Hoy las dirigencias estatales de Morena y el Comité Ejecutivo Nacional iniciamos las tareas de organización. Este es el banderazo de salida al proceso que nos llevará al triunfo en el 2024."

Impulsa Evelyn Salgado el desarrollo turístico de Guerrero con tecnología e innovación





Firman Guerrero y Airbnb alianza estratégica para promover los destinos turísticos del estado

ACAPULCO, GRO. 20 DE JUNIO DE 2023.-

Para impulsar la promoción turística de Guerrero con tecnología e innovación digital, la gobernadora Evelyn Salgado Pineda y el director de Airbnb para México, Centroamérica y el Caribe, Ángel Terral firmaron un convenio de colaboración para establecer un marco de mutua cooperación que contribuya con el desarrollo turístico, económico y sustentable en el estado.

Con este acuerdo, se busca promover los diversos destinos del estado con viajeros nacionales e internacionales que reservan utilizando Airbnb, así como conectarlos con anfitriones locales y pequeños emprendedores turísticos con el objetivo de contribuir con la redistribución del turismo en beneficio de la población guerrerense.

La mandataria celebró esta alianza estratégica de colaboración de la plataforma Airbnb, que sin duda, dijo, es un instrumento de colaboración muy importante que va a permitir promocionar todos los destinos de Guerrero que es el "Hogar del sol" como son Zihuatanejo, Taxco, Acapulco y los distintos segmentos de turismo que tiene la entidad para sus visitantes.

"Nuestro estado tiene todo, con sus destinos consolidados, pero también con nuestras localidades y comunidades que están desarrollando una vocación turística que permitirá ampliar las opciones para nuestros visitantes. Nuestro gobierno y Airbnb trabajan de la mano para fortalecer el sector turístico, con piso parejo, con las mismas oportunidades y con el mismo corazón para que Guerrero, El Hogar Del Sol, brille con fuerza", declaró Evelyn Salgado Pineda.

En las oficinas de la Promotora Turística de Guerrero (PROTUR) en Acapulco se celebró la firma de esta alianza, donde Ángel Terral, director general de Airbnb para México, Centroamérica y el Caribe, reafirmó el compromiso que tiene Airbnb con el estado de Guerrero en favor del desarrollo de este destino de talla mundial.

"Estamos felices de esta colaboración y de sumar la tecnología e innovación para el desarrollo de la industria turística en este destino", expresó Ángel Terral y señaló que con este acuerdo integral se tiene considerado emprender las siguientes acciones en conjunto como una campaña de promoción para posicionar los destinos de Guerrero ante viajeros nacionales e internacionales.

También se va a compartir información estadística con la Secretaría de Turismo que ayude a conocer las nuevas tendencias turísticas y otros datos relevantes para desarrollar políticas públicas en la materia para la difusión de la oferta turística en el Estado de Guerrero, además se creará un proyecto de vinculación y empoderamiento de micros y pequeños prestadores de servicios turísticos para promover el turismo sostenible.

Un paso fundamental en esta alianza fue el compromiso de Airbnb con el gobierno del estado desde el pasado 1 de mayo tras la reformas al marco legislativo para adecuar estos nuevos cobros a las plataformas digitales que se están innovando respecto al cumplimiento de sus obligaciones fiscales para contribuir con el pago del Impuesto sobre Hospedaje, siendo una empresa socialmente responsable.

En la reunión de trabajo estuvieron presentes el secretario Técnico de la gobernadora, Pablo Gordillo Oliveros; el secretario de Finanzas y Administración, Raymundo Segura Estrada; el subsecretario de Administración y Finanzas, Ricardo Salinas Méndez; la subsecretaria de Ingresos, Rubí Díaz Arreola, así como Liliana Herrera y Sebastián Colín, aliados de Airbnb.



ANZ
AGENCIA DE NOTICIAS ZIHUATANEJO

MARTES 20 DE JUNIO DE 2023
Facebook: Agencia de Noticias Zihuatanejo

Se benefician 81 planteles educativos de la Costa Grande con el programa alimentario del DIF Guerrero



Beneficia el gobierno de Guerrero a adultos mayores, personas con discapacidad y mujeres embarazadas con diversos apoyos

TÉCPAN, GRO., 20 DE JUNIO DE 2023.-

Con el firme compromiso del gobierno del estado de ser un aporte en el rubro educativo y así evitar la deserción escolar, la presidenta del Patronato DIF Guerrero Liz Salgado Pineda, realizó una gira de trabajo en la región de la Costa Grande donde supervisó la entrega y el funcionamiento de los programas sociales correspondientes al programa alimentario del DIF Guerrero.

Acompañada del alcalde de Tecpan de Galeana, Yasir Deloya Díaz y de la presidenta del DIF municipal Dulce Deloya, Salgado Pineda, visitó el jardín de niños



"Esther Iturburo de Mena" en la comunidad de Tenexpa, donde constató que las niñas y los niños se alimentan con menús balanceados y adecuados a sus edades, para tener un mejor rendimiento escolar y en sus actividades diarias.

Liz Salgado, indicó que "Es importante que las niñas y los niños se alimenten de manera adecuada y saludable, ya que ellos representan nuestra esperanza, cada desayuno que les brindamos es un sueño que alimentamos".

Posteriormente, se llevó a cabo una visita a la escuela primaria "Plan de Ayala" en la comunidad de Nuxco, donde se entregó el programa de desayunos escolares fríos, el cual beneficia a los estudiantes de dicha institución.

Afirmó que el gobierno de Guerrero que encabeza la gobernadora Evelyn Salgado Pineda, seguirá esforzándose cada día para garantizar que cada niña y niño que asiste a sus centros escolares reciban comidas nutritivas que les brinden la energía necesaria para enfrentar el día con entusiasmo y vitalidad".

A la par de la visita a los centros educativos, Liz Salgado, acompañada de autoridades locales, hicieron entrega de apoyos a adultos mayores, personas con discapacidad y mujeres embarazadas de la Costa Grande, donde se destacó el apoyo para, 6 mil 899 alumnos de 81 planteles educativos de la región y a más de 500 guerrerenses con el programa "Feliz comienzo" y "Alimentando con amor".





Ebrard responde tras rechazo de "Andy" López Beltrán; "muy razonable su posición"



> *El hijo de AMLO declinó la propuesta del excanciller, de encabezar una secretaría en su gobierno*

El excanciller Marcelo Ebrard respondió la carta Andrés Manuel López Beltrán, "Andy", hijo del presidente Andrés Manuel López Obrador, en la que rechaza la invitación de encabezar la secretaria de la Cuarta Transformación.

"Le aprecio su consideración y afecto. Muy razonable su posición, no podría tomar partido ahora", expuso en su cuenta de Twitter.

"Reafirma mi convicción de que se trata de un gran cuadro político de la 4T. Saludos cordiales Andrés", concluyó.

Por la mañana, el excanciller dijo en un evento público que invitaba a Andy a esta nueva secretaría, pero la respuesta del hijo de AMLO llegó por la noche.

En una carta difundida en redes, pero validada por EL UNIVERSAL, Andy explica que agradece la "generosa" oferta, pero rechaza el cargo.

López Beltrán explica que su familia tiene la convicción de "no intervenir o participar en política y mucho menos en el proceso de sucesión presidencial", pero agradeció a Ebrard por su consideración, además de expresarle su respeto como funcionario público y político.

Aunque agradezco tu generosa oferta, prefiero mantenerme al margen y rechazar la misma para que no pueda ser utilizada en favor o contra de ninguno de nuestros compañeros que, de manera legítima, trabajan también por liderar la defensa de la cuarta transformación del país", escribió.

Luisa María Alcalde llega a Palacio Nacional; fue nombrada esta mañana nueva titular de Segob



de ser nombrada titular de Segob; 19 de junio 2023. Especial

> *La próxima secretaría de Gobernación Luisa María Alcalde Luján es de los cuadros más jóvenes al interior de Morena*

Tras su nombramiento como secretaria de Gobernación, Luisa María Alcalde Luján acudió esta tarde a Palacio Nacional para reunirse con el presidente Andrés Manuel López Obrador.

La próxima secretaría de Gobernación Luisa María Alcalde Luján es de los cuadros más jóvenes al interior de Morena.

Precisamente esa fue la cartera de "Representante de jóvenes y estudiantes del Comité Ejecutivo del Movimiento de Regeneración Nacional", que encabezó en el año 2011 previo a que el partido tuviera su registro de manera oficial.

Tal fue el alcance que Alcalde Luján alcanzó en ese sector de la población que para la elección presidencial de 2012, la segunda ocasión que Andrés Manuel López Obrador competía por la Presidencia de la República, que fue la imagen del movimiento y se incluyó en el video de la canción "Morena".

Luisa María Alcalde aparecía junto obreros, médicos, amas de casa, estudiantes, ingenieros, enfermeras subiendo a camión color blanco con las siglas Movimiento de Regeneración Nacional y un águila republicana.

La canción, escrita por el compositor Byron Barranco, en poco tiempo la canción se convirtió en el himno de la campaña y asambleas informativas del actual Presidente de la República.

Luisa María Alcalde, es hija de Bertha Luján, secretaria del Trabajo en el "Gobierno Legítimo" de López Obrador y presidenta del primer Consejo Nacional de Morena.

Su padre es el abogado laborista Arturo Alcalde Justiniani; su hermana es Bertha Alcalde Luján, actual comisionada de Operación Sanitaria de Cofepris.

La nueva encargada de la política interior se formó en una familia que ha militado en la izquierda, con los obreros, pero sobre todo que ha sido leal al presidente López Obrador.

ANZ
AGENCIA DE NOTICIAS ZIHUATANEJO

MARTES 20 DE JUNIO DE 2023
Facebook: Agencia de Noticias Zihuatanejo

¡LIO MESSI TIENE NUEVO DT! INTER DE MIAMI LLEGÓ A UN ACUERDO CON 'TATA' MARTINO'



El entrenador argentino vivirá su segunda etapa en la MLS tras dirigir a la Selección Mexicana

Tras su paso por la Selección Mexicana, Gerardo 'Tata' Martino llegó a un acuerdo con el Inter de Miami para tomar las riendas del equipo a partir de julio, de acuerdo con información de César Luis Merlo.

El técnico sudamericano volverá a dirigir a Lionel Messi después de haber coincidido en Barcelona en la temporada 2013/14 y en la Selección Argentina.

Tata Martino fue el técnico del Tri desde 2019 y hasta el Mundial de Qatar 2022, donde tras quedar eliminados en Fase de Grupos, dejó al equipo.

Esta será la segunda aventura de Martino en la MLS, recordando su paso por el Atlanta United de 2016 a 2018.



MARTÍNEZ DUPUY SOBRE JUGAR EN CHIVAS: "SÍ HAY UN POSIBILIDAD DE IR AL REBAÑO"

El atacante de Rosario Central habló sobre la opción de venir a México a jugar con el chiverio

La posibilidad de que el delantero Luca Martínez Dupuy llegue al Guadalajara se mantiene viva. El propio jugador reveló que está enterado del interés que tiene el conjunto rojiblanco en hacerse de sus servicios, situación que dijo, está en manos de su representante.

"Sí hay un posibilidad (de venir a Chivas), pero me mantengo al margen, me enfoco en lo mío que es entrenar, en prepararme día a día, ellos se encargan del resto, veremos qué pasa en estos días. No sé bien en qué quedaron", dijo a su llegada al Aeropuerto Internacional de la Ciudad de México.

Después de haber quedado subcampeón del Torneo Maurice Revello con la Selección Mexicana Sub 23, el ariete dejó saber que su deseo siempre ha sido representar a este país y jugar en la Liga MX, por lo que no descarta la posibilidad de desempeñarse en el balompié nacional.

"Me motiva mucho, esperemos a ver qué pasa. Mientras tanto seguiré entrenado y preparado para cuando me toque. Siempre dije que tenía muchas ganas de venir a jugar a mi país, a la liga de mi país, sería un orgullo enorme y lo afrontaría al 100 por ciento", apuntó.

Roberto Palazuelos reacciona al nuevo testamento de Andrés García: "es justo y sin manipulaciones"

> ***Después de varios dimes y diretes con Margarita Portillo, el llamado "Diamante negro" se dijo satisfecho con la última voluntad del actor***

Una de las polémicas que rodeó la muerte de Andrés García fue la manera en la que serían repartidos sus bienes, y es que después de cambiar su testamento en más de una ocasión, algunas personas cercanas al fallecido actor mostraron su preocupación porque su última voluntad no fuera respetada, entre ellas Roberto Palazuelos.

Esta tarde, "Ventaneando" reveló que el testamento ya se había leído y hasta detalló que eran cuatro los beneficiarios principales, Margarita Portillo, Andrés López Portillo, Andrés García Jr. y la hermana del exgalán de televisión, Rosa María. Según la información del programa, cada uno habría recibido el 25% de la fortuna del protagonista de "Mujeres engañadas", terminando así con el misterio y el escándalo.

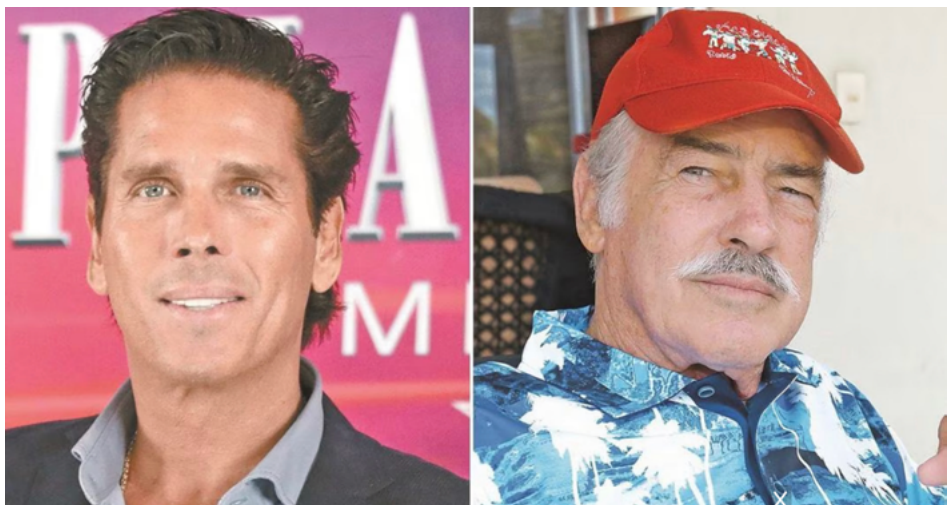

Al respecto, el llamado "Diamante negro", confirmó la lectura del documento y, lejos de las declaraciones que había hecho y en las que aseguraba que abriría un proceso de impugnación, se dijo satisfecho con lo establecido: "El testamento ya se abrió hoy (lunes), era un testamento que nadie sabíamos cómo venía, temíamos mucho de que estuviera manipulado por Margarita, pero nos sorprendió mucho lo que se leyó. Prácticamente hereda a todos", dijo en entrevista.

> *Lo que más lo tranquilizó y que no fue mencionado en la emisión de Azteca, es que el actor respetó su palabra y heredó a Sandra Vale, su exesposa, un departamento que le perteneció en vida: "Se lo deja a Sandra y Leonardo. A mí se me hace un testamento muy justo. No sé qué opine mi padre y la señora Sandra, pero en lo personal, como amigo de Andrés, se me hace un testamento que me gusta y no lo veo manipulado", agregó.*

Respecto a la supuesta impugnación, Palazuelos se echó para atrás y dejó entrever que la familia está completamente de acuerdo con la división de bienes: "Es muy posible que las cosas se queden así porque vemos un testamento bastante decente. Leonardo ya no esperaba nada, al contrario les llamó mucho la atención de que Andrecito quedara como heredero".

El también empresario también explicó los motivos por los que Andrea García no fue considerada por su padre y se alegró que, a pesar de los problemas que había entre padre e hijos, al final no los haya dejado fuera: " El hecho de que no haya heredado a Leonardo un 25 por ciento, es porque ellos ya tenían una mala relación, ya ni modo son cosas de cada quién. Andrea nunca estuvo en el testamento porque nunca lleva el apellido".

Finalmente comentó que no le interesa las declaraciones que Margarita Portillo haga en su contra y aseguró que no tiene nada en contra de ella, simplemente son asuntos legales: "Somos abogados de la familia y ya; si no le gusta es problema de ella. Yo veo bien el testamento; Sandra sigue teniendo el legítimo derecho de ser su mujer, pero allá ella si quiere pelear o no, a ver qué pasa", finalizó.

"La casa de los famosos": filtran los sueldazos que recibirían sus participantes

> ***Además de concursar por un premio de 4 millones de pesos, las celebridades estarían cobrando grandes sumas de dinero a la semana***

Gracias a las constantes polémicas de sus integrantes y las escandalosas revelaciones de las que los televidentes han sido testigos, "La casa de los famosos" se ha convertido en el programa más visto de la televisión mexicana. La idea de este reality es mantener encerrados y sin ningún tipo de contacto con el exterior a 14 famosos, quienes, a través de estrategia competirán por un premio de cuatro millones de pesos.

Pero como sólo uno puede ganar, semana a más semana los integrantes nominarán a tres de sus compañeros y uno de ellos, gracias al voto del público, abandonará la casa y con ello las ilusiones de llevarse el dinero a casa, pero más allá de la exposición mediática y la experiencia, ninguno de los concursantes se irá con las manos vacías pues, de acuerdo con Maxine Woodside, todos reciben un sueldazo de cinco ceros.

La periodista de espectáculos, a través de su programa "Todo para la mujer", reveló que todos y cada uno de los famosos están percibiendo cuantiosas ganancias que rondarían desde los 100 mil pesos, para lo menos "conocidos", y hasta tres o cuatro veces esta cantidad para las grandes figuras.

Según la información de la conductora, los pagos son hechos semanalmente, otro razón para que los famosos hagan de todo con tal de permanecer el mayor tiempo posible encerrados: "Todo mundo quiere ganar, son 4 millones de pesos, más los que les están pagando por semana; porque les están pagando por semana. Unos cobrando más que otros, según hayan hecho su contrato. 100 mil pesos los que no tienen mucho nombre', comentó.

Además, explicó que Sergio Mayer, al ser considerado una de las personalidades más fuertes, sería el del contrato más jugoso, aunque cabe destacar que nada de esto ha sido confirmado por la producción. Este domingo, Sofía Rivera Torres fue la eliminada de la competencia, por lo que ahora son 12 los famosos que se mantienen en la contienda: Wendy Guevara, Sergio Mayer, Poncho de Nigris, "La barbie" Juárez, Emilio Osorio, Nicola Porcella, Ferka Quiroz, Bárbara Torres, Jorge Losa, Raquel Bigorra,

Aunque el programa apenas arrancó su tercera semana de transmisiones, el público ya ha demostrado favoritismo por la influencer trans, Wendy Guevara, por lo que muchos ya la consideran la ganadora de esta primera temporada.



ANZ
AGENCIA DE NOTICIAS ZIHUATANEJO

MARTES 20 DE JUNIO DE 2023
Facebook: Agencia de Noticias Zihuatanejo

Choca autobús de turistas de CDMX en la caseta de La Venta



> ***El accidente genera psicosis entre los pasajeros quienes se aventaron de las ventanas***

ACAPULCO, Gro., 20 de junio de 2023.- Un autobús de pasajeros se impactó en reversa con una grúa de Caminos y Puentes Federales (Capufe), a unos metros de la caseta de La Venta en el puerto.

De acuerdo con los primeros reportes, seis personas resultaron con contusiones y fueron trasladadas a la clínica del IMSS en la colonia Emiliano Zapata para recibir atención.

En el servicio de auxilio participan bomberos del municipio, cuatro vehículos de atención; ambulancia, de rescate urbano y de respuesta rápida.

El accidente fue reportado a las 18 horas y fue atendido de manera inicial por paramédicos del sector Capufe, así como del departamento de bomberos de Acapulco.

Los turistas resultaron heridos porque debido la psicosis que les generó el impacto del vehículo, algunos se aventaron desde las ventanas.

Se trata un autobús de turismo marca Diayo, modelo 1991, color gris, placas 104 RJ4 del Estado de México.



DISPARAN A LAS OFICINAS DE LA FGR EN ZIHUATANEJO

AGENCIAS

ZIHUATANEJO, GRO.- 20 DE JUNIO DEL 2023.-

Las oficinas de la Fiscalía General de la República (FGR) fueron atacadas a balazos por desconocidos que portaban armas largas, hecho ocurrido la noche del domingo, por lo que se movilizaron las corporaciones de seguridad.

Fue a las 22:30 horas cuando reportaron a Seguridad Pública Municipal y Estatal, así como a las fuerzas armadas que desconocidos dispararon contra la fachada de la FGR en repetidas ocasiones con fusiles de asalto, luego se dieron a la fuga.

Tras la agresión los policías y personal castrense acordonaron las instalaciones de la FGR, mientras que otros acudieron a realizar recorridos en la zona y colonias cercanas.

