

ANZ
DIARIO DIGITAL
ZIHUATANEJO, GUERRERO / DIRECTOR GENERAL: ROGELIO CENDEJAS ROSALES
TEL: 755 101-9983 / LUNES 19 DE JUNIO DE 2023

PRESIDENTE JSA REFRENDA COMPROMISO CON EDUCACIÓN EN LA SIERRA

ZIHUATANEJO, GRO., A 19 DE JUNIO DE 2023.-

Cumpliendo un compromiso firmado hace algunos meses y junto con la Asociacion Civil Por los Niños de Zihuatanejo, el pasado sábado el presidente Jorge Sanchez Allec subió a la sierra del municipio, a la comunidad de La Laja para cumplir un compromiso más con la educación, pero principalmente con los habitantes y jóvenes de esa zona del municipio.



El presidente municipal, Jorge Sánchez Allec, entregó una obra de infraestructura en el Telebachillerato de la comunidad de La Laja.

HOTELES AZUL IXTAPA A LA VANGUARDIA EN LA CATEGORÍA DE "DOG FRIENDY"

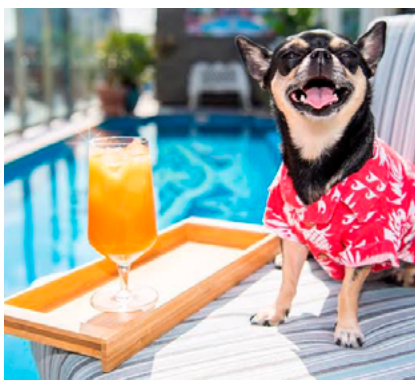

Pocos los habitantes que acuden a los centros hospitalarios para contribuir con la cultura de la donación de sangre





IMPARTEN TALLERES VIVENCIALES DIRIGIDOS A CIUDADANOS DE LA UNIÓN

REGISTRA IXTAPA-ZIHUATANEJO 72.3 POR CIENTO DE OCUPACIÓN HOTELERA ESTE FIN SE SEMANA

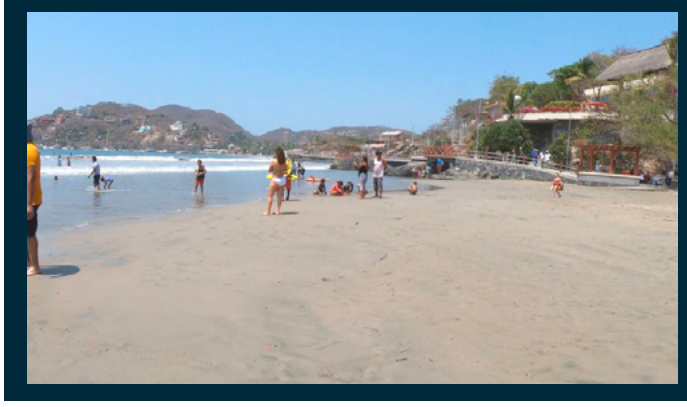


Armida®
Sabor por tradición.
MES DEL PAPÁ
Que Pan TAN PADRE
ALIMENTATE SANAMENTE



TECNM Campus CostaGrande anuncia segundo periodo de admisión del 22 de junio al 2 de agosto

ZIHUATANEJO- 19 DE JUNIO DEL 2023.-

La Directora del TecNM campus Costa Grande, la Maestra Fadme Molina Salomón informó que se abrirá un nuevo periodo de admisión para quienes deseen estudiar una carrera profesional en esta institución.

Dijo que este viernes realizaron un examen de simulación a través de la plataforma de Evaluatec, instrumento de evaluación del Tecnológico Nacional de Mexico (TecNM), el cual será utilizado por los estudiantes que realizarán el examen los próximos 19, 20 y 21 de junio.

El examen de simulación sirvió para que se vayan familiarizando con la plataforma y el día de la evaluación no tengan ningún problema.

En este primer periodo de solicitud de fichas fue muy positivo, señaló Fadme Molina, pero aún sigue el interés por la oferta educativa que ofrece el TecNM campus Costa Grande, la cual consta de las Licenciaturas en Administración, Contador Público y Arquitectura, así como las Ingenierías en Sistemas Computacionales, Gestión Empresarial y Electromecánica.

El segundo periodo de admisión será del 22 de junio al 2 de agosto, y la aplicación del examen el 7 y 8 de agosto de 2023.

> *Agregó que los exámenes serán en línea, así que los estudiantes tienen la posibilidad de realizarlo desde su casa, un ciber o en un aula del plantel.*

No te quedes sin la oportunidad de formar parte de la familia del TecNM campus Costa Grande y ser orgullosamente Cocodrilo.



Liberan a tortugas marinas enredadas en artes de pesca



*Cada vez es más común

EDGAR MAGAÑA

ZIHUATANEJO, GRO., A 19 DE JUNIO DE 2023.-

Dos tortugas marinas fueron liberadas de artes de pesca, situación que es cada vez más común en esta parte del litoral guerrerense.

El capitán de yate, Víctor "Güero" Cano, dio a conocer este hecho a través de un video que compartió en sus redes sociales y en el que se aprecia a dos ejemplares de tortuga carey atrapadas entre amarres y boyas, de las cuales no se habrían liberado sin la ayuda de los tripulantes de la embarcación "Pura Suerte".

La publicación rápidamente se comenzó a compartir y entre los usuarios dieron a conocer que cada vez es más común encontrar quelonios enredados en artes de pesca, los cuales terminan muriendo.

En diciembre del año pasado, también se difundió a una ballena jorobada que se encontraba enredada en artes de pesca, la cual fue avistada en la costa de Zihuatanejo. Posteriormente se supo que fue liberada de los amarres por un equipo de expertos en el litoral del estado de Oaxaca.



Migrantes haitianos solicitan ayuda jurídica

EDGAR MAGAÑA

ZIHUATANEJO, GRO., A 19 DE JUNIO DE 2023.-

El grupo de inmigrantes haitianos que se encuentra en Zihuatanejo, solicitó ayuda jurídica para acudir al Instituto Nacional de Migración de este puerto.

El gestor social, Othoniel Sánchez Pineda, dio a conocer que el líder de los haitianos, Jean Rosier Doralus requiere de la asesoría de un abogado debido a que se pidió que en su próxima visita a la oficina de Migración lleve un profesional del derecho para que lo acompañe a él y a sus compatriotas.

Actualmente queda una docena de alrededor de 50 inmigrantes que llegaron a mediados de mayo a Zihuatanejo con la intención de conseguir una carta de residencia expedida por el Instituto Nacional de Migración.

La mayoría de ellos ya partió a Tijuana, Baja California o a la Ciudad de México.



ANZ
AGENCIA DE NOTICIAS ZIHUATANEJO

LUNES 19 DE JUNIO DE 2023
Facebook: Agencia de Noticias Zihuatanejo

Jorge Sanchez Allec refrenda su compromiso con la educación y los jóvenes de la zona serrana del municipio







Entrega dos aulas con mobiliario y baños en el telebachillerato de la comunidad de La Laja.

ZIHUATANEJO, GRO., A 19 DE JUNIO DE 2023.-

Cumpliendo un compromiso firmado hace algunos meses y junto con la Asociacion Civil Por los Niños de Zihuatanejo, el pasado sábado el presidente Jorge Sanchez Allec subió a la sierra del municipio, a la comunidad de La Laja para cumplir un compromiso más con la educación, pero principalmente con los habitantes y jóvenes de esa zona del municipio.

El alcalde fue acompañado por integrantes de cabildo, directores y jefes de área de la actual administración pública municipal así como el representante de la Asociación Por los Niños de Zihuatanejo, José Bustos, que tuvo una participación muy importante para la realización de la obra.

Luego de la bienvenida por parte del comisario municipal de esa comunidad, Orbelín Gutiérrez Alvarado y palabras de agradecimiento por parte de la alumna del telebachillerato Yulizabet Rivera Hernández, el presidente de la Asociación del plantel Jesus Tapia Alba agradeció al Alcalde por el beneficio, que dijo significa mucho para los jóvenes y ahora tendrán una motivación más "para seguirse preparando y no solo es el beneficio para La Laja, también para todas las comunidades del ejido", enfatizó.

Asimismo señaló que todo lo que se está avanzando en el municipio, es porque "tenemos un presidente que trae mucha energía un presidente de respuestas".

En su intervención el presidente Jorge Sanchez afirmó que entregar una nueva infraestructura educativa es una satisfacción, porque es lo que busca el gobierno municipal, "que tengan mejores condiciones para desarrollar su calidad educativa y con gusto se cumple con la comunidad de La Laja entregándoles dos aulas para el Telebachillerato equipadas con mobiliario y pizarrones además de sus baños".

Para finalizar su intervención, el presidente Jorge Sánchez Allec pidió a los padres de familia que sigan impulsando a sus hijos para que se preparen y subrayó que la educación de sus hijos no es un gasto, es una inversión para crear una sociedad mejor en todo el municipio.





Presidente Jorge Sánchez Alle clausura 2da Feria Internacional del Libro



ZIHUATANEJO, GRO., A 19 DE JUNIO DE 2023.-

Todo un éxito resultó la segunda edición de la Feria Internacional del Libro Ixtapa Zihuatanejo, el presidente Jorge Sánchez Allec clausuró las actividades con un evento que tuvo la participación de la Presidenta Honoria del DIF, Lizette Tapia con el foro denominado Mujeres que inspiran junto a Ethel Krauze. "Hoy llega a su final una edición más de la Feria Internacional del Libro Ixtapa Zihuatanejo, fue una experiencia increíble, la disfrutamos bastante y queremos agradecer a todos los que participaron este año", expresó el alcalde Jorge Sánchez Allec.

Gobierno del Estado y Ayuntamiento de Zihuatanejo acuerdan fortalecer acciones en videovigilancia

"También se entregaron autorizaciones para la portación de armas a 48 elementos de Seguridad Públicas Municipal

ZIHUATANEJO, GRO., A 19 DE JUNIO DE 2023.-

El Secretario de Seguridad Pública de Guerrero, Evelio Méndez Gómez y el presidente Jorge Sánchez Allec, firmaron el pasado viernes un convenio de coordinación que compromete al gobierno que encabeza Evelyn salgado Pineda y al Ayuntamiento de Zihuatanejo de Azueta a fortalecer las acciones de videovigilancia en esta parte de la región Costa Grande, con el objetivo de reducir la incidencia delictiva en la zona.

Durante una reunión desarrollada en la sala de Cabildos, donde se contó con la presencia del Comandante de la XVI Zona Naval, Contralmirante Héctor Rafael Solís Hernández y otras autoridades, el titular de Seguridad Pública del Estado, dijo que este acuerdo de colaboración reviste especial importancia para la gobernadora Evelyn Salgado Pineda, quien siempre ha considerado a Zihuatanejo como "presidencia y casa amiga".





También Evelio Méndez Gómez, le hizo entrega al alcalde de Zihuatanejo de 48 credenciales para igual número de elementos de la dirección de Seguridad Pública Municipal, quienes con dichos documentos quedan autorizados oficialmente para la portación de las armas de cargo en el servicio que prestan en beneficio de la población en general.

En u menaje, el presidente Jorge Sánchez Allec enfatizó que con la gobernadora Evelyn Salgado Pineda se mantiene una sinergia que ha permitido que ha permitido que Estado y Municipio trabajen de la mano en temas de alta prioridad como la seguridad pública, al tiempo de celebrar la firma del mencionado convenio de colaboración en materia de videovigilancia, "que seguramente va a ser para bien".

Abundó que en el gobierno que encabeza se tiene toda la disposición de hacer crecer el Centro de Videovigilancia con que cuenta Zihuatanejo, para cuya operación se recibirá un recurso especial por parte del gobierno estatal, "vamos a coordinarnos, y de esta manera poder lograr una mejor cobertura de la ciudad".

Al Secretario de Seguridad Pública del Estado, Evelio Méndez Gómez, le agradeció el apoyo que la dependencia le ha brindado al municipio de Zihuatanejo.



ANZ
AGENCIA DE NOTICIAS ZIHUATANEJO

LUNES 19 DE JUNIO DE 2023
Facebook: Agencia de Noticias Zihuatanejo

Gobierno de Jorge Sanchez arranca la construccion de un nuevo espacio deportivo y esparcimiento para la comunidad de Playa blanca



ZIHUATANEJO, GRO., A 19 DE JUNIO DE 2023.-

Atendiendo la solicitud de los habitantes de la comunidad de Playa Blanca, el presidente Jorge Sanchez Allec acompañado de integrantes de su cabildo, asistió el pasado viernes hasta la mencionada comunidad para dar el banderazo de arranque de obra de lo que se convertirá en un espacio deportivo, que contará con cancha de básquetbol además de juegos para que lo puedan utilizar las niñas y los niños del lugar.

El presidente Sanchez Allec agradeció a la regidora Veronica Arriaga Valdovinos, quien con el apoyo del Sr. Javier Arriaga Chavez delegado de la comúnidad encabezaron la gestión de dicha obra, hasta que se logró luego de muchos años y administraciones que se estuvo solicitando.

En su intervención el alcalde mencionó que en el tema del rescate de espacios públicos, mejoramiento de espacios deportivos y techado de canchas prácticamente se ha cubierto lo que es la cabecera municipal, por lo que ahora estarán llevando este beneficio a las comunidades que lo necesiten.

Tambien señaló que este espacio que se va a construir, esta ubicado en un lugar de la comunidad que permitirá que las niñas , niños y jóvenes estudiantes puedan aprovechar el espacio, ya que es un entorno donde se encuentras las diferentes instituciones educativas.

En su participación el delegado de la comunidad Javier Arriaga Chavez dio la bienvenida al presidente y le agradeció por voltear a ver a la comunidad.







UNIVERSIDAD CEUSJIC

COMPROMETIDOS CON LA CALIDAD EDUCATIVA

¡Carreras y planes diseñados para ti! En la Universidad CEUSJIC, contamos con más de 20 programas académicos, 5 campus en el país y más de 1,500 alumnos activos

¡Contamos con preparatoria, licenciaturas, maestrías y doctorados!

Teléfono 755 554 19 00

#SOMOSCEUSJIC

Ceusjic.edu.mx



ANZ
AGENCIA DE NOTICIAS ZIHUATANEJO

LUNES 19 DE JUNIO DE 2023
Facebook: Agencia de Noticias Zihuatanejo



Registra Ixtapa-Zihuatanejo 72.3 por ciento de ocupación hotelera este fin se semana

***Prestadores de servicios turísticos prevén unas importantes vacaciones de Verano**

MIJAIL ABARCA

ZIHUATANEJO, GRO., A 19 DE JUNIO DE 2023.-

Ixtapa-Zihuatanejo, registró una ocupación hotelera del 72.3 por ciento de manera general, por todas las hospederías de la zona este fin de semana, y en días de la llamada baja temporada

Cabe destacar que con estos números, el binomio de playa se posicionó en tercer lugar en porcentajes de cuartos ocupados en los destinos que conforman el "Triangulo del Sol"

Prestadores de servicios turísticos manifestaron que hasta ahora han contando con una afluencia importante de paseantes, en las distintas playas que conforman este destino, así como en los paseos del pescador y Playa Linda.

Subrayaron que ya se preparan para las siguientes vacaciones de Verano

Destacaron que, aún cuando son días de temporada baja, esta se fortalece en fines de semana y prevalece también durante días laborales, ya que se combina la afluencia de visitantes nacionales, con los extranjeros que permanecen en esta ciudad y puerto por prolongados lapsos de tiempo. "Es muy bueno, la derrama economica nos beneficia a todos, tanto de manera directa como indirecta"

Manifestaron que con estos porcentajes turísticos, se prevén unas importantes vacaciones de Verano, en donde se espera alcanzar hasta el 95 por ciento de ocupación tanto en el turismo formal, como en el informal.

Sobre el tema el turistero de playa Las Gatas, Edwin Vargas dijo que la promoción que se le ha hecho al destino ha abonado al arribo de turismo durante los siete días de la semana, subrayó que las mejores a la imagen urbana y obras como el nuevo Paseo del Pescador y paseo Playa Linda, más las distintas remodelaciones que se han hecho, han fortalecido el nombre de Ixtapa-Zihuatanejo en México y el mundo.

Por separado Ixtapa generó el 78.5 por ciento, mientras que Zihuatanejo un 40.4 por ciento, los tiempos compartidos 63.4 por ciento.

El puerto de Acapulco registró de manera general 79.5 por ciento en sus tres segmentos, por otro lado, la ciudad colonial de Taxco 76.7 por ciento. El estado de Guerrero de manera general proporcionó el 77.1 por ciento.





Pocos los habitantes que acuden a los centros hospitalarios para contribuir con la cultura de la donación de sangre

> *Por miedo o falta de tiempo*

MIJAIL ABARCA

ZIHUATANEJO, GRO., A 19 DE JUNIO DE 2023.-

En la actualidad son pocos los habitantes que acuden a los centros hospitalarios para contribuir con la cultura de la donación, ya sea por miedo o porque aseguran que "no tienen tiempo", no existe la cultura para hacerlo y ayudar a salvar vidas.

El doctor José Peñaloza Márquez, encargado del puesto de sangrado en el hospital general, comentó que otras causas es que los pacientes padecen enfermedades como VIH, hepatitis, sifilis, brucelosis, entre otros.

La donación de sangre es un acto de generosidad, sin embargo, el porcentaje de la



población que participa es muy mínimo; de hecho, hay muchos que cuando van a tener alguna intervención quirúrgica y necesitan llevar donadores, prefieren pagar un fondo reembolsable y lo dejan perder, antes que llevar donadores.

En este mes se conmemoró el día de la cultura de la donación de sangre y los resultados de participación y empatía al respecto lamentablemente son muy bajos, es por eso que las personas deben poner más de su parte.

Acercarse a los centros médicos para donar sangre, siempre y cuando gocen de buena salud; por cierto, para evitar que el plasma infecte a otras personas, se analizan previamente por medio de estudios.



Alumnos del Cbtis 177 de Tecpan inician "boteo" para recabar fondos



> **Planean acondicionar 4 aulas y utilizarlas en el mes de febrero cuando les entreguen un edificio nuevo.*

MARCO ANTONIO VILLEGAS

TECPAN DE GALEANA, GRO., A 19 DE JUNIO DE 2023.-

Durante estás 2 semanas alumnos, personal docente y administrativo del Cbtis 177 de Tecpan estarán recorriendo la cabecera municipal de Tecpan y comunidades aledañas para "botear" y así obtener recursos económicos para acondicionar 4 aulas y que estás puedan ser utilizadas.

Apenas el viernes pasado el director de la escuela Calixto Rayo Sánchez, informó que autoridades estatales le habían informado que entre los meses de julio y agosto comenzarán los trabajos de construcción de un edificio de 6 aulas, 2 baños y áreas administrativas.

Actualmente, los alumnos de esta escuela toman clases en las instalaciones de la escuela primaria "Revolución" de la cabecera municipal y se prevee que para el mes de febrero ya estén tomando clases en su nueva escuela.

El director, explicó que estás 2 próximas semanas se van a aplicar exámenes finales y al concluirlos los estudiantes visitaran diferentes sitios públicos de la ciudad con un bote de aluminio sellado y con el logotipo de la escuela.

Agregó que los recursos que se obtengan serán para acondicionar 2 aulas que fueron construidas en el 2006 y se rehabilitará el antigüo taller de electromecánica para que sea funcional en 2 aulas.



ANZ
AGENCIA DE NOTICIAS ZIHUATANEJO

LUNES 19 DE JUNIO DE 2023
Facebook: Agencia de Noticias Zihuatanejo

Hoteles Azul Ixtapa a la vanguardia en la categoría de "Dog Friendy"

> ***Buscamos que los turistas que viajan con sus perros puedan tener unas excelentes y seguras vacaciones junto con sus mascotas: Luis Castañeda***

ROGELIO CENDEJAS

ZIHUATANEJO, GRO., A 19 DE JUNIO DEL 2023.-



Con la finalidad de que los turistas amantes de sus mascotas puedan viajar acompañados de sus perritos, los Hoteles Azul Ixtapa son ahora "Dog Friendly".

Así lo dio a conocer el Director del complejo hotelero, Luis Castañeda Muñoz, quien dijo está muy contento por haber conseguido que el hotel sea un lugar donde también sean bienvenidos los perros, claro esta, con la responsabilidad que significa para sus dueños que sigan las sencillas instrucciones sobre el cuidado de sus mascotas.

Luis Castañeda indicó que desde la reservación, el turista debe mencionar el nombre y el peso del perrito para asignarle la habitación correcta. Sin embargo durante toda la estancia en las instalaciones públicas del hotel deberá traerla colocada.

En la habitación la mascota contará con su cama, mesa de servicio y un kit sorpresa.

El Director de los Hoteles Azul Ixtapa comentó que los dueños de los perritos deben viajar con su alimento para evitarle malestares.

Agregó que los perritos podrán acompañar a sus dueños en las áreas de recreación como son alberca y playas, ya que en esos lugares se les tiene también un lugar asignado "No lo introduzcan a la alberca pero si a la playa".

Finalmente, invitó a los turistas que deseen viajar con su peludo, para que reserven en los Hoteles Azul Ixtapa, "Por su seguridad que traigan siempre su placa de identificación con los datos del dueño".





Imparten talleres vivenciales dirigidos a ciudadanos de La Unión







LA UNIÓN DE ISIDORO MONTES DE OCA, GRO., A 19 DE JUNIO DE 2023.-

Este viernes se impartieron los talleres vivenciales "El valor de ser mujer" y "El valor de la familia", los cuales fueron llevados a la población unionense a través del DIF Municipal que encabeza la presidenta honoraria, Rebeca Núñez Martín del Campo.

El ponente, Paco García fue el encargado de explicar a los asistentes la importancia de ambos temas, contando con la participación de personas de la sociedad civil y también de funcionarios municipales.

Además de una charla de retroalimentación, también se hicieron dinámicas con el objetivo de que los participantes obtuvieran mayores conocimientos de las ponencias de una manera más práctica.

> *El primer taller "El valor de la familia" se impartió a las 11:00 horas y fue únicamente dirigido a la la población masculina. Mientras que "El valor de la mujer" se impartió a las damas unionenses a las 14:00 horas de este viernes.*

De esta forma, el DIF Municipal continúa llevando a cabo acciones enfocadas a mejorar las condiciones del núcleo familiar, ya que con ello se contará con una sociedad más consciente y fortalecida.



ANZ
AGENCIA DE NOTICIAS ZIHUATANEJO

LUNES 19 DE JUNIO DE 2023
Facebook: Agencia de Noticias Zihuatanejo

Sin lucro ni diferencias, vamos a trabajar juntos por la recuperación del Mercado Central de Acapulco: Evelyn Salgado



ACAPULCO, GRO., A 19 DE JUNIO DE 2023.-

La gobernadora Evelyn Salgado Pineda se reunió con los locatarios del Mercado Central que resultaron afectados por el incendio del pasado 5 de junio, a quienes les refrendó su solidaridad y el compromiso de que, sin lucro ni diferencias, van a trabajar juntos para que en el menor tiempo posible este inmueble esté en funcionamiento, con un proyecto de acuerdo a las necesidades de los comerciantes.

"No se debe de lucrar con ninguna desgracia, menos con lo que les ocurrió a todas y a todos ustedes. De nuestra parte tienen el compromiso de la gobernadora de que no se va a aprovechar de esta situación, no vamos a lucrar con esto; vamos a trabajar de la mano", enfatizó.

Durante su visita, la gobernadora escuchó las inquietudes de los locatarios y les anunció que como parte de esta estrategia de ayuda y de manera transparente, se entregarán apoyos económicos inmediatos, así como materiales, para que comiencen la reactivación de sus negocios; además anunció que se otorgarán créditos a fondo perdido para lograr levantar nuevamente este mercado.

"El compromiso de la gobernadora es que habrá absoluta transparencia y que se les va a estar informando en reuniones que vamos a tener periódicas, de cómo vamos. De manera inmediata ya di la indicación para que cuanto antes se inicien ya los trabajos y ya se levante esta nave lo antes posible, porque yo sé que necesitan trabajar", señaló.

En compañía del secretario general de Gobierno, Ludwig Marcial Reynoso, la gobernadora dejó en claro que el proyecto de reconstrucción del inmueble contará con la participación y aprobación de todos y cada uno de los comerciantes, quienes a través de las distintas reuniones que se llevarán a cabo, podrán establecer cuáles son sus necesidades particulares en materia de infraestructura. Por ello pidió que todos participen, lo que permitirá consolidar acuerdos para trabajar en lo correspondiente a la edificación de los locales, instalaciones eléctricas e hidrosanitarias, así como en temas de alumbrado, estacionamiento, entre otros.

"Para que no sea un proyecto a capricho de la gobernadora o a lo que diga la presidenta, que sea un proyecto a lo que dicen ustedes; que sea un mercado cien por ciento de acuerdo a las necesidades que ustedes tienen. ¿Quién conoce mejor este mercado y su operatividad? Ustedes", agregó.



***Se reúne la gobernadora con los locatarios afectados por el incendio del pasado 5 de junio; escuchó sus peticiones y acordaron redoblar esfuerzos para la reconstrucción del inmueble**

***Anunció la entrega directa de apoyos económicos inmediatos, apoyos materiales, así como créditos para que reinicien sus actividades**

También dio a conocer que continúa en constante coordinación con el gobierno federal para consolidar apoyos adicionales que permitan agilizar este proceso de reconstrucción, además de que informó que se cuenta con la participación de instancias estatales como el DIF Guerrero, la Secretaría del Bienestar, la Secretaría General de Gobierno, la Secretaría de Fomento y Desarrollo Económico, la Secretaría de Desarrollo Urbano, Obras Públicas y Ordenamiento Territorial, entre otras, las cuales están uniendo esfuerzos en torno a esta situación.

En tanto que el encargado de la política interna en la entidad destacó que la gobernadora Evelyn Salgado se ha mantenido atenta a la situación, impulsando una política de apoyo directo para que lleguen a quienes realmente lo necesitan. "Esta desgracia que sucedió hoy aquí, es también una oportunidad más, como bien lo ha dicho, para seguir mostrando esta solidaridad que se tiene con los grupos de trabajo, porque ustedes son locatarios, son gente de bien, son gente de trabajo, son gente que necesita este apoyo", añadió.

Para finalizar, comerciantes como la señora Imelda Solís y Juan Ojendis agradecieron la visita de la gobernadora y confiaron en que con su apoyo sus actividades se reactivarán en su totalidad lo más pronto posible.

Fomenta el DIF Guerrero la integración y el afecto intergeneracional.



CHILPANCINGO, GRO., A 19 DE JUNIO

Reiterando su compromiso con las casas de asistencia social a cargo del estado y fomentando la integración y el afecto intergeneracional, el DIF Guerrero que encabeza su presidenta honoraria, Liz Salgado Pineda, organizó una emotiva convivencia que reunió a las niñas, niños y adolescentes moradores de la Casa Hogar, así como a las adultas y adultos mayores de la Casa del Anciano "Beatriz Velasco de Alemán".

Los infantes, junto a los adultos mayores pudieron disfrutar de las instalaciones del Conjunto Turístico Jacarandas, ubicado en la capital del Estado dónde pudieron disfrutar de un día lleno de alegría y diversión que propició el clima y las cálidas aguas del centro de diversiones.

Estás convivencias promueven el respeto y el sano esparcimiento como una herramienta de ayuda para ambas partes, pues es de esta manera en que diferentes generaciones pueden convivir y expresar vivencias propias, hecho que ayuda a una integración social.

Durante este emotivo encuentro, las niñas y niños expresaron su cariño hacia los adultos mayores a través de bailes, juegos y momentos compartidos, así mismo pudieron disfrutar de alimentos y otras amenidades proporcionadas por el lugar.

La presidenta Liz Salgado Pineda destacó que la iniciativa de unir a las dos casas de asistencia social del DIF Estatal surgió hace meses con el propósito de fomentar el respeto, el amor y la conciencia sobre la relevancia de las personas mayores en la etapa de crecimiento de la niñez.

Reconoció a los adultos mayores como figuras insustituibles y necesarias, cuyas enseñanzas y amor contribuyen de manera invaluable en la formación de niñas y niños felices.

Además, Salgado Pineda señaló que con apoyo de la gobernadora Evelyn Salgado Pineda, el DIF Guerrero seguirá promoviendo el encuentro y la colaboración intergeneracional con respeto y amor por el bienestar de los sectores que requieren una atención y cuidado especial.



SSG logra aumentar productividad en Hospitales IMSS-Bienestar con presencia de médicos especialistas cubanos



> ***Se reactivaron los servicios médicos de especialidad***

> ***Microsistemas de salud desde las comunidades; estrategia para garantizar salud para todos: Aidé Ibarez***

TLAPA DE COMONFORT, GRO., A 19 DE JUNIO DE 2023.-

Resultado del trabajo coordinado y estructurado del personal médico cubano y guerrerense se ha logrado aumentar la productividad en las Unidades de Salud donde prestan sus servicios los médicos especialistas originarios de Cuba, lo que influyó de manera positiva en la calidad del servicio que se brinda a la población más vulnerable del país.

Este fin de semana, la titular de la secretaría de Salud en Guerrero, Aidé Ibarez Castro y el coordinador de la Brigadas Médicas Cubanas en México, Alfredo González Lorenzo, realizaron un recorrido de supervisión y evaluación por las Unidades de Salud, donde este personal presta sus servicios.

Por su parte Aidé Ibarez Castro, reconoció que en la entidad hay dificultades con la ausencia de especialistas, por lo que destacó la aportación de los especialistas cubanos al sistema de salud de Guerrero, a su vez expresó su agradecimiento y garantizó que continuará con las gestiones necesarias ante el gobierno federal y del estado para obtener más recursos que sean destinados a la adquisición de equipos de diagnóstico e insumos que requieran para brindar los servicios de especialidad.

Además de que apoyada de la implementación del Modelo de Atención de Salud para el Bienestar (MAS-Bienestar), gestionará ante el director general de Instituto Mexicano del Seguro Social (IMSS), Zoé Robledo Aburto para que se integre otro grupo de médicos especialistas cubanos al estado, principalmente para la atención de los programas materno infantil, salud mental, así como de especialistas nefrólogos.

Las Unidades de Salud que se visitaron fueron los Hospitales IMSS-Bienestar de Cuajinicuilapa, Ometepec, San Marcos, Chilpancingo, Tlapa, Chiapa y Quechultenango, la presencia estos especialistas contribuye a cerrar las brechas existentes en los servicios para la población sin seguridad social en el estado, además de que es un modelo de atención que garantiza el otorgamiento al derecho a la salud en una forma gratuita.

Alfredo González Lorenzo, habló de la disposición del pueblo cubano con el pueblo mexicano, puesto que no vienen a imponer, sino a sumar para lograr indicadores de salud positivos, agradeció a la SSG todas las facilidades otorgadas a los médicos cubanos para que puedan desempeñar sus funciones de manera óptima en beneficio de la población de los municipios de la Costa Chica Montaña y Centro.

Ibarez Castro puntualizó que para seguir trabajando en las transformación del sistema de salud en Guerrero, es necesario aplicar estrategias que coadyuven a mejorar la calidad de la atención médica desde los municipios, lo que denominó como microsistemas de salud, donde en cada comunidad se cuente con centros de salud o mínimamente casas de salud donde tengan los insumos necesarios como material y medicamentos del cuadro básico para atender a la población sin necesidad de trasladarse a otros lugares, un modelo de atención que garantiza el otorgamiento al derecho a la salud en una forma gratuita.





ANZ
AGENCIA DE NOTICIAS ZIHUATANEJO

LUNES 19 DE JUNIO DE 2023
Facebook: Agencia de Noticias Zihuatanejo

Mueren 96 personas por sofocante ola de calor en India

LUCKNOW, INDIA.-

Al menos 96 personas murieron en dos de los estados más poblados de la India en los últimos días, informaron el domingo las autoridades, mientras franjas del país se ven afectadas por una sofocante ola de calor.



Las muertes se produjeron en el estado septentrional de Uttar Pradesh y en el oriental de Bihar, donde las autoridades advirtieron a los residentes mayores de 60 años y a otras personas que padecen diversas enfermedades que permanecieran en sus casas durante el día.

Todas las víctimas mortales de Uttar Pradesh, 54 en total, se registraron en el distrito de Ballia, a unos 300 kilómetros (200 millas) al sureste de Lucknow, la capital del estado. Las autoridades descubrieron que la mayoría de los fallecidos tenían más de 60 años y padecían enfermedades preexistentes, que podrían haberse visto agravadas por el intenso calor.

> *S. K. Yadav, funcionario médico de Ballia, dijo que en los últimos tres días unos 300 pacientes fueron ingresados en el hospital del distrito por diversas dolencias agravadas por el calor.*

Debido a la gravedad de la situación, las autoridades cancelaron las solicitudes de licencia del personal médico de Ballia y proporcionaron camas hospitalarias adicionales en la sala de urgencias para dar cabida a la afluencia de pacientes.

La mayoría de los pacientes ingresados son mayores de 60 años y presentan síntomas de fiebre alta, vómitos, diarrea, dificultades respiratorias y problemas cardíacos, de acuerdo con las autoridades.

R.S. Pathak, residente de Ballia que perdió a su padre el sábado, dijo que fue testigo de un aumento del flujo de pacientes en la sala de urgencias del hospital mientras atendía a su padre.

"Esto nunca había ocurrido en Ballia. Nunca había visto morir a tanta gente por culpa del calor", señaló. "La gente tiene miedo de salir. Las carreteras y los mercados están prácticamente desiertos".

> *Ballia, junto con el centro y el este de Uttar Pradesh, está soportando un calor agobiante. El domingo, el distrito registró una temperatura máxima de 43 grados Celsius (109 grados Fahrenheit), superando en cinco grados el rango normal. La humedad relativa fue del 25 por ciento, lo que intensificó el efecto del calor.*

Festejo a los papás, sin restricciones por covid

MÉXICO.-

Restaurantes, establecimientos comerciales y de servicios del giro de ropa, tecnología, calzado y bebidas alcohólicas serán los giros más beneficiados por las celebraciones del Día del Padre.

Por primera ocasión, después de la pandemia de covid-19, las familias de México festejarán esta fecha ya sin restricciones, lo cual permitirá, de acuerdo con la Confederación Cámaras Nacionales de Comercio, Servicios y Turismo (Concanaco Servytur) que se generen ingresos por 38 mil 500 millones de pesos durante este fin de semana.

El monto significará un aumento de 10 por ciento frente a los 35 mil millones que se reportaron como derrama económica el año pasado.

El organismo del sector privado que es dirigido por Héctor Tejada Shaar reconoce que esta celebración no es tan extendida como el Día de la Madre, pero no por ello los mexicanos dejan de festejar.

En ese sentido, se estima que el gasto promedio rondará entre 850 y mil 200 pesos, montos que serán superiores a los 750 y mil 100 pesos que se gastaron el año pasado en promedio.

Se espera que los giros con mayor afluencia por los festejos de este fin de semana sean los dedicados a la venta de ropa, calzado, relojes, lociones, tecnología, bebidas alcohólicas, así como restaurantes y cantinas.

Incluso, la Cámara Nacional de la Industria de Restaurantes y Alimentos Condimentados (Canirac) del estado de Puebla espera que las ventas aumenten 30 por ciento, mientras la Canirac del estado de México estima un incremento de 50 por ciento en sus ventas en comparación con un fin de semana normal, mientras que Vips estima un alza de 23 por ciento en sus ventas respecto a 2022.

Un estudio de People Media revela que en México se realizan en promedio 284 mil 510 búsquedas en internet sobre "regalos para papá", de las cuales ocho de cada 10 son hechas en un teléfono celular.

Datos del Censo de Población y Vivienda 2020 realizado por el Instituto Nacional de Estadística y Geografía (Inegi) indican



que en México existen poco más de 44.9 millones de hombres mayores de 15 años, de los cuales, 21.2 millones, es decir 47 por ciento, son padres.

Una cuarta parte de la población que reportó ser papá, tenía entre 30 y 39 años, mientras 26 por ciento dijo tener entre 40 y 49 años de edad.

Datos del organismo muestran que los hombres sólo dedican 7.6 horas semanales a la convivencia familiar y las mujeres entregan más tiempo, 8.6 horas a la semana.

MAX VERSTAPPEN SE IMPONE EN EL GP DE CANADÁ; 'CHECO' LLEGA 6°

MONTREAL.-

El piloto holandés Max Verstappen (Red Bull), el gran dominador del Mundial de Fórmula 1, logró este domingo un rotundo triunfo en el Gran Premio de Canadá por delante de Fernando Alonso y Lewis Hamilton, que se batieron en un emocionante pulso.

El español defendió su segunda posición de salida en Montreal hasta sumar su sexto podio de la temporada mientras el mexicano Sergio Checo Pérez (Red Bull) finalizó en la sexta posición.

Verstappen dominó de principio a fin la carrera en el circuito Gilles Villeneuve y celebró su sexta victoria en las ocho carreras disputadas en esta temporada.

El éxito del holandés, lanzado a por su tercer título mundial consecutivo, representa también la victoria número 100 de Red Bull en la Fórmula 1. Red Bull, que ha ganado las ocho carreras del año (seis de Verstappen y dos de Pérez), se unió así a las otras cuatro escuderías con más de un centenar de triunfos: Ferrari, McLaren, Mercedes y Williams.

"Estoy muy feliz ahora mismo. La victoria número 100 para el equipo, es increíble", declaró un sonriente Verstappen, de 25 años.

En su cuenta particular, el holandés sumó la victoria 41 de su carrera y la cuarta de forma consecutiva, tras Miami, Montecarlo y Barcelona, lo que le permite ampliar su ventaja en la clasificación general sobre su compañero 'Checo' Pérez.

El neerlandés, ganador el año pasado en este circuito, partía desde la primera posición de la parrilla de Montreal, donde siete de los últimos nueve ganadores arrancaron desde la 'pole position'.

"Una batalla increíble"Ante un Verstappen sin fisuras, la batalla entre Alonso (Aston Martin) y Hamilton (Mercedes), dos de los mejores pilotos de la historia, acaparó la mayor parte de la atención en Montreal, donde la fuerte lluvia caída en los días previos dio paso a un radiante sol.

El español, que el mes próximo cumplirá 42 años, fue adelantado por el británico en la salida pero antes de mitad de carrera recuperó la segunda posición y la conservó hasta el final en este circuito urbano emplazado en la isla artificial de Notre-Dame.

"Me hubiera gustado presionar más a Red Bull pero perdí la segunda posición con Lewis y hoy todo fue con Mercedes", declaró Alonso, dos veces campeón mundial. "Lewis me presionó toda la carrera. No tuve ni una sola vuelta donde me pudiera relajar un poco, fue una batalla increíble", aseguró.

"Es todo un honor estar ahí arriba (podio) con dos campeones del mundo", dijo de su lado Hamilton, ganador de siete Mundiales. "Me ha hecho mucha ilusión ser tercero, hoy no tuvimos el ritmo necesario".

En una salida limpia de carrera, Verstappen mantuvo la primera posición y Alonso perdió la segunda en favor de Hamilton. El veterano español, que sigue peleando por su primera victoria en la última década, no se resintió del golpe y se pegó a la rueda del británico.

Alonso se quedó atrapado entre Hamilton y su compatriota de Mercedes George Russell pero no quitó el pie del acelerador en busca de recuperar la segunda plaza.

La pinza al español terminó cuando Russell impactó contra un muro y, tras un cambio de alerón, volvió a la pista a la cola de la carrera pero acabó retirándose en la vuelta 55.

Alonso aprovechó el respiro para lanzar un nuevo ataque y adelantar a Hamilton en una gran maniobra en la vuelta 23. Con el español tratando de recortar los tres segundos que le sacaba Verstappen, su compatriota Carlos Sainz (Ferrari) y el mexicano Sergio Checo Pérez (Red Bull) intentaban meterse también en la pelea por el podio después de haber remontado desde los lugares de salida 11 y 12, respectivamente.

Sainz rodaba más rápido que su compañero Charles Leclerc, que ocupaba la cuarta posición, pero Ferrari decidió no intercambiar posiciones entre sus pilotos.

En cabeza de la carrera, Alonso quería cumplir su promesa de presionar al intratable 'Max Max' que, aunque avisaba por radio que sus neumáticos perdían agarre, no dejaba que la distancia con el español bajara de los tres segundos.

A Alonso, que en la vuelta 42 se colocó los neumáticos duros, le pedían que regulara el consumo de combustible ante la agresividad de su estrategia. El asturiano replicó a equipo que su objetivo era la victoria pero, con casi ocho segundos de desventaja respecto a Verstappen al entrar en las últimas 10 vueltas, tuvo que poner su atención en el retrovisor para conservar la segunda plaza frente a Hamilton.





LOU WILLIAMS SE RETIRA DE LA NBA LUEGO DE 17 TEMPORADAS

WASHINGTON.-

El estadunidense Lou Williams, tres veces ganador del premio al "Mejor Sexto Hombre" de la NBA, anunció este domingo su retirada después de 17 temporadas.

El escolta, de 36 años, no encontró equipo en la NBA en la pasada campaña y su último partido lo vistió con el uniforme de los Atlanta Hawks en abril de 2022.

Williams, que anunció su decisión en un vídeo publicado en las redes sociales, promedió 13,9 puntos, 3,4 asistencias y 2,2 rebotes en sus 1.123 juegos en la liga.

Elegido en el número 45 del Draft de 2005, este talentoso anotador militó durante su trayectoria en los Philadelphia 76ers, Toronto Raptors, Los Angeles Lakers, Houston Rockets, Los Angeles Clippers y los Hawks.

Durante su carrera se erigió como uno de los mejores líderes ofensivos de segundas unidades y solo arrancó 122 partidos como titular.

El escolta estableció el récord de puntos anotados por un jugador saliendo desde el banquillo, con 13.396, y llegó a promediar 22,6 puntos y 5,3 asistencias con los Clippers en la campaña 2017-18.

Williams fue reconocido con el galardón a "Mejor Sexto Hombre" cuando jugaba en Toronto (2015) y los Clippers (2018 y 2019). Únicamente Jamal Crawford ganó también tres veces.

ANZ
AGENCIA DE NOTICIAS ZIHUATANEJO

LUNES 19 DE JUNIO DE 2023
Facebook: Agencia de Noticias Zihuatanejo

Kourtney Kardashian anuncia en pleno concierto que será mamá por cuarta ocasión con Travis Barker



ESTADOS UNIDOS.-

Kourtney Kardashian, la mayor de las hermanas Kardashian-Jenner anunció que está esperando el que será su cuarto hijo, pero el primero con su actual marido Travis Barker con quien contrajo nupcias en mayo del 2022.

La empresaria aprovechó un concierto de Blink-182, la banda en la que Barker es baterista. Kourtney se encontraba en las primeras filas del show cuando levantó un cartel que sorprendió a la multitud y al propio futuro padre: "Travis, estoy embarazada".

La socialité se mostró emocionada mientras movía el letrero en el BMO Stadium en Los Ángeles, tras ver el anuncio Barker dejó de tocar y se bajó del escenario para abrazar a Kourtney.

Cabe señalar que este será el cuarto hijo para Kourtney Kardashian luego de su relación con Scott Disick, mientras que para Travis será el tercero, los anteriores los tuvo con su exesposa Shanna Moakle.

En su momento Kourtney, de 44 años, y Barker de 47, revelaron que habían hecho todo lo posible para quedarse embarazada, incluidas rondas de Fecundación In Vitro y varios remedios naturales a base de hierbas.

> *Así lo confesó Kourtney Kardashian en unos de los episodios de mayo durante su famoso programa de The Kardashians: "Nos encantaría tener un bebé, pero realmente creo en lo que Dios tiene reservado para nosotros. Si eso es un bebé, entonces sucederá".*

Hasta el momento la pareja no ha revelado más detalles de su embarazo, sin embargo, se espera que los próximos de los días Kourtney Kardashian rompa el silencio para confesar cuando nacerá su cuarto hijo o hija.

Revelan cómo se encuentra Shakira, tras confirmar su romance con Lewis Hamilton, ¡ya hasta planean viajes!

ESTADOS UNIDOS.-





Shakira le ha abierto los brazos al amor con nada más y nada menos que el piloto Lewis Hamilton, información que ha sido confirmada por varios medios, testigos y sobre todo, el fiel paparazzi de Shakira, Jordi Martin.

Y es que entre dimes y diretes y meses de salir de forma recurrente, el periodista asegura que la feliz pareja se ha propuesto a dar el siguiente paso con un viaje de enamorados.

De acuerdo con lo expuesto por Martin, , el plan de la pareja sería irse de vacaciones a un país del Caribe. Sin embargo, el nombre del destino no fue revelado.

El periodista aseguró que los boletos ya están comprados y el viaje, al menos por ahora, está programado para llevarse a cabo a mediados de agosto.

Jordi Martin en una reciente entrevista para el programa peruano llamado Amor y Fuego, el periodista aseguró que ya se dieron el "sí", pero debido a lo mediático de ambas personalidades acordaron llevar su relación sin prisa, por lo que, por el momento, ninguno de los dos estaría pensando en confirmar su romance de forma pública y mucho menos revelar los detalles de cómo es que surgió el amor y cómo es su convivencia.

"Shakira ha estado unos días en Barcelona y estuvo grabando un comercial. Yo tenía sospechas. Decía '¿Será que Shakira ha ido a Barcelona para sacar celos a Piqué?'. Yo sabía de la amistad con Hamilton, pero les puedo decir, confirmado, que ellos están en una relación, confirmado", fueron las palabras de Jordi Martin, quien ha seguido muy de cerca la carrera de Shakira durante más de 12 años.

Jordi Martin aseguró que Shakira ya le informó a su círculo cercano sobre su romance con Lewis Hamilton. Además, la colombiana habría reconocido que está ilusionada y feliz por esta nueva oportunidad en el amor.

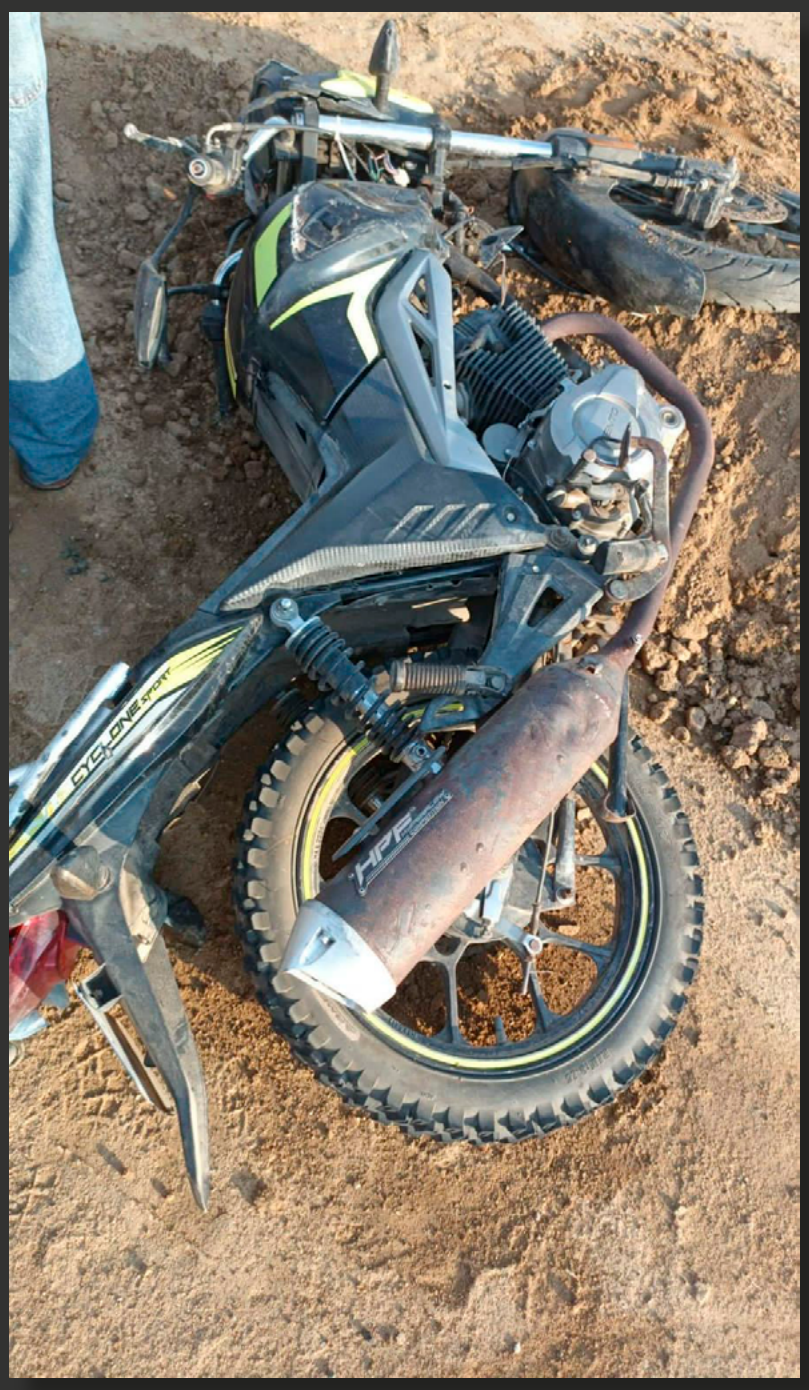

Motociclista se sale de la Acapulco-Zihuatanejo

"Se produjo lesiones de consideración, necesitó ser trasladado a un hospital

PETATLAN, GRO., A 19 DE JUNIO DE 2023.-

Un hombre se salió de la carretera federal Acapulco-Zihuatanejo, a la altura de la comunidad El Tuzal, por lo que necesitó ser atendido por paramédicos.

El siniestro ocurrió a las 18 horas de este domingo, al lugar arribó una ambulancia para trasladarlo a un centro médico; el joven fue identificado como Maurilio Basurto Santiago, de aproximadamente 25 años de edad, con domicilio en la colonia Emiliano Zapata, de Zihuatanejo.

Se logró saber que se dirigía con dirección su morada, lamentablemente derrapó y se salió de la carretera, quedó mal herido y fue necesario que lo internaran en un hospital.



Muere conductor calcinado al volcar en un trailer en la Siglo XXI



LÁZARO CÁRDENAS, MICHOACÁN A 19 DE JUNIO DE 2023.-

La madrugada del viernes, se registró el incendio de un camión en la autopista Siglo XXI, en el tramo Lázaro Cárdenas - Feliciano, cuando un tractocamión volcó y se prendió en llamas con el conductor en su interior, quien lamentablemente terminó calcinado.

Los hechos ocurrieron a las 2:00 de la mañana del viernes, cuando un tractocamión que circulaba sobre el kilómetro 288 + 400, a solo 2km de la caseta de peaje de Feliciano, sin que se conozcan los motivos el conductor perdió el control y volcó a un costado de la cinta asfáltica, por lo que la cabina comenzó a incendiarse sin que el operador lograra salir para ponerse a salvo.

El conductor proceden de Lázaro Cárdenas se desplazaba con dirección a Ciudad de México, llevaba consigo vías de ferrocarril en dos contenedores, aproximadamente 90 toneladas.

Salió de Lázaro Cárdenas, no alcanzó a avanzar muchos kilómetros y se produjo el siniestro a la altura de Coyuquilla, en el municipio de La Unión.

Los restos del operador fueron trasladados al Servicio Médico Forense (Semefo), en Zihuatanejo, para la aplicación de los estudios correspondientes.



ANZ
AGENCIA DE NOTICIAS ZIHUATANEJO

LUNES 19 DE JUNIO DE 2023
Facebook: Agencia de Noticias Zihuatanejo

Atacan a balazos a dos hombres en San Luis San Pedro



> ***El hecho de violencia se registró la tarde de ayer jueves, en este poblado perteneciente al municipio de Tecpan***

Tecpan de Galeana, Gro., a 19 de junio de 2023.-Con los nombres de Margarito Galeana y Pedro Reyna, fueron identificados los dos hombres que perdieron la vida ayer jueves, por la tarde, en un ataque a balazos, cerca de la iglesia del poblado de San Luis San Pedro.

Según el reporte de las autoridades ministeriales, el hecho de violencia se registró ayer jueves, después de las 15:00 horas, muy cerca de la parroquia de este pueblo perteneciente al municipio de Tecpan de Galeana.

Ambos hombres viajaban a bordo de unas motocicletas, cuando ocurrió el ataque a balazos, por lo que llegaron algunos conocidos y familiares a llevarse los cuerpos, antes que llegaran las autoridades de la Fiscalía General de Justicia del Estado de Guerrero, a comenzar con las primeras investigaciones.



Localizan osamenta en la “Loma del Toro”

> ***Había prendas de vestir de caballero y unos tenía marca “Puma”***

ZIHUATANEJO, GRO., A 19 DE JUNIO DE 2023.-

Una osamenta fue localizada en la ñLoma del Toro”, cerca de la carretera federal Acapulco-Zihuatanejo, en los límites del municipio de Petatlán-Zihuatanejo, por el personal de la Secretaría de la Defensa Nacional (Sedena) que realizaba recorridos de vigilancia por el lugar.

Fue este sábado por la mañana, cuando los soldados que patrullaban por esa zona fueron alertados por trabajadores que limpiaban las orillas de la carretera que había huesos y prendas de vestir de hombre entre la maleza.

Los soldados del 75 Batallón de Infantería al descender corroboraron que eran restos humos, por lo cual notificaron a los agentes de la Fiscalía General del Estado (FGE), quienes al realizar las diligencias localizaron un pantalón de mezclilla azul, una sudadera oscura y unos tenis marca “Puma”.

Por lo anterior, los restos humanos fueron trasladados a las instalaciones del Servicio Médico Forense (Semefo), ubicadas en Zihuatanejo, la aplicación de Los estudios correspondientes.

