

ANZ
DIARIO DIGITAL
ZIHUATANEJO, GUERRERO / DIRECTOR GENERAL: ROGELIO CENDEJAS ROSALES
TEL: 755 101-9983 / MARTES 30 DE MAYO DE 2023

INCREMENTA COSTO DE LA MANO DE OBRA EN ZIHUATANEJO



Se complica contratación para el sector de la construcción



PRESIDENTE JORGE SÁNCHEZ ALLEC DA INICIO A CONSTRUCCIÓN DE ANDADOR LAURELES EN COLONIA REFORMA

DIÁLOGO Y RESPETO CON TODOS LOS SECTORES SOCIALES: EVELYN SALGADO



Ambientalistas piden el rescate de Las Salinas

Mar de fondo se hizo presente en la bahía de Zihuatanejo


Armida®
Sabor por tradición.
Porque te quiero Mamá
@panaderiaarmida
#MesDeLasMadres
ALIMENTATE SANAMENTE



Mar de fondo se hizo presente en la bahía de Zihuatanejo

> *El oleaje ingresaba hasta la Laguna de Las Salinas

> *No hubo afectaciones

EDGAR MAGAÑA

ZIHUATANEJO, GRO., A 30 DE MAYO DE 2023.-

Pescadores y prestadores de servicios náuticos, informaron que este lunes el oleaje provocado por el fenómeno de mar de fondo ingresó hasta la laguna de Las Salinas, sin que se reportaran daños en las embarcaciones.

Por este motivo, un importante porcentaje de la flota pesquera se mantuvo en el área de atracadero de la dársena, a causa de que no había las condiciones para la captura de productos marinos como el pescado, la langosta y el ostión.

Se informó que el oleaje fue más intenso al mediodía, cuando la fuerza del mar llegaba hasta la zona de atracadero frente a la colonia Lázaro Cárdenas (La Noria).

La Capitanía de Puerto colocó la bandera amarilla de precaución y la actividad marítima se mantuvo con normalidad, aunque el movimiento de lanchas fue mínimo debido a la poca demanda de turismo para el traslado a playa Las Gatas.

Como se ha venido informando, el fenómeno de mar de fondo ha incrementado su intensidad en el mes de mayo, dejando sin laborar al sector pesquero hasta por dos semanas.

Sin embargo, hasta el momento el puerto no se ha cerrado a la navegación por este fenómeno natural.

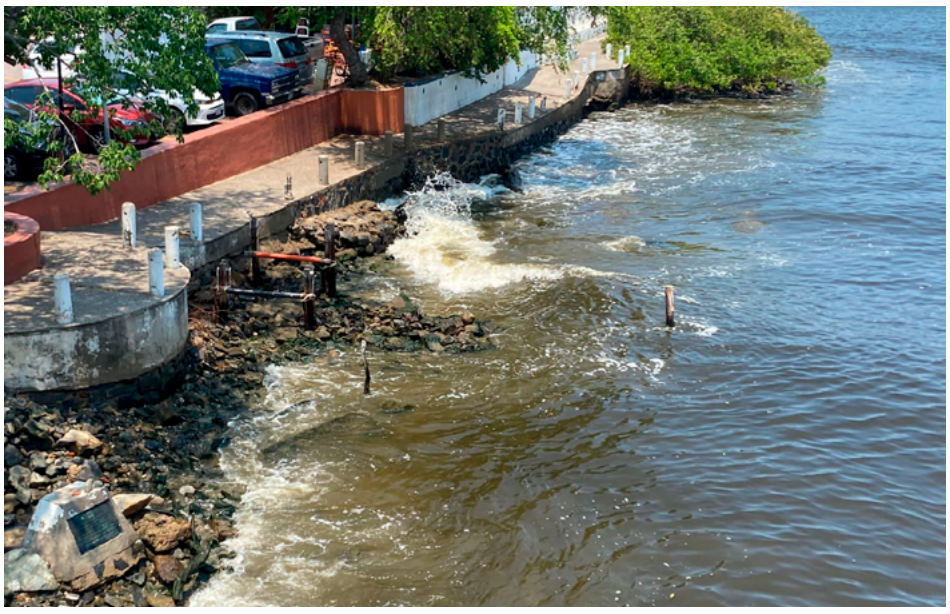



Ambientalistas piden el rescate de Las Salinas

*Hicieron clausura simbólica del predio de Las Salinas

EDGAR MAGAÑA

ZIHUATANEJO, GRO., A 30 DE MAYO DE 2023.-

Un grupo de ambientalistas de Zihuatanejo llevó a cabo una clausura simbólica de los terrenos de Las Salinas con la finalidad de que las autoridades se enfoquen en el rescate de la laguna.

Los ambientalistas arribaron a las 9:00 horas para colocar unas lonas en las que también se pide la intervención de la gobernadora, Evelyn Salgado Pineda, con la intención de que se sume a los esfuerzos para rescatar ese espacio tan emblemático de Zihuatanejo.

El presidente del Comité de Vecinos de playa La Ropa, Carlos Gutiérrez Farías, externó que la zona de Las Salinas enfrenta problemas de contaminación y parece una bacinica de Zihuatanejo, ya que ahí van a dar los arrastres de los cerros en temporada de lluvias.

Consideró qué existe la manera de rescatar la laguna, siempre y cuando todos los niveles de gobierno intervengan, y poder destinarla como una marina, estanque o cualquier otro atractivo turístico en beneficio del medio ambiente.





Incrementa costo de la mano de obra en Zihuatanejo

*Se complica contratación para el sector de la construcción

EDGAR MAGAÑA

ZIHUATANEJO, GRO., A 30 DE MAYO DE 2023.-

La mano de obra incrementó su costo en los últimos meses en Zihuatanejo derivado de la escasez de obreros, los cuales en su mayoría se encuentran trabajando en proyectos turísticos.

Actualmente se complica contratar a un albañil para realizar trabajos sencillos como la construcción de muros, pequeños baños, remodelaciones y cisternas. A ello se suma el encarecimiento del servicio. El presidente del Colegio de Ingenieros Civiles Guerrerenses en Costa Grande, César Hernández Albuerne, precisó que la mano de obra está cada vez más escasa.

En los últimos meses hay una buena demanda en proyectos grandes en municipios como Zihuatanejo, La Unión y Petatlán, en donde se están pagando buenos salarios.

Por este motivo hay albañiles que cobran de seis mil a ocho mil pesos semanales, llegando a ganar más que un residente de obra.

Este fenómeno se presenta ante el crecimiento de desarrollos turísticos en este doble destino de playa y en los municipios cercanos.



ANZ
AGENCIA DE NOTICIAS ZIHUATANEJO

MARTES 30 DE MAYO DE 2023
Facebook: Agencia de Noticias Zihuatanejo



DIF Zihuatanejo beneficia a otras 100 mujeres con séptima campaña gratuita de Colposcopia

Esta nueva jornada fue coordinada por la Dra. Patricia Romero Neri en la Unidad Básica de Rehabilitación.

ZIHUATANEJO.- 30 DE MAYO DEL 2023.-

Convencida de que en la atención a la salud de los habitantes del municipio no se deben escatimar recursos económicos ni esfuerzos, la presidenta honoraria del DIF Zihuatanejo, Lizette Tapia Castro, logró la realización de la Séptima Campaña Gratuita de Colposcopia para beneficiar a otras 100 mujeres que, después de ser examinadas, están en la posibilidad de ser sometidas a una electrocirugía si fuera necesario.

Esta nueva jornada se desarrolló en la Unidad Básica de Rehabilitación y fue coordinada por la especialista en Colposcopia, Patricia Romero Neri, quien durante seis años estuvo a cargo de todos los servicios médicos del DIF Guerrero.

En el arranque de dicha actividad, Lizette Tapia Castro expresó su satisfacción de poder apoyar a las integrantes del sector femenil del municipio tanto en la realización de la colposcopia, como en las electrocirugía que se tengan que practicar en algunos de los casos, cuyo costo es absorbido por la institución que ella representa.

Enfatizó que si algunas de las pacientes resultaran con lesiones que pudieran desarrollar cáncer, la electrocirugía tendría que realizarse por necesidad, al costo que este servicio tiene en las actualidad. “El DIF está haciendo un esfuerzo económico bien importante para que toda la jornada sea completamente gratuita”.



La primera trabajadora social del municipio resaltó que si algunas de las 100 mujeres que esta vez participaron en la campaña de colposcopia resultaran con alguna situación que atenderse, en dos días máximo estarían siendo sometidas a la electrocirugía, además de cumplirse en tiempo y forma con todos los detalles posteriores a la intevención.



Jorge Sánchez Allec y Lizette Tapia entregan más apoyos para mejora de vivienda a familias







ZIHUATANEJO.- 30 DE MAYO DEL 2023.-

Al encabezar este lunes, junto con integrantes del Cabildo y directores municipales, una nueva entrega de cemento, lámina galvanizada, tinacos, pintura blanca e impermeabilizante a familias que habitan en colonias y comunidades del municipio, el alcalde Jorge Sánchez Allec y su esposa Lizette Tapia Castro refirmaron su compromiso de seguir fortaleciendo el programa de Materiales Subsidiados para Mejoramiento de Vivienda y que esto se traduzca en un mayor nivel de bienestar en los hogares de Zihuatanejo de Azueta.

La presidenta honoraria del DIF Zihuatanejo, Lizette Tapia Castro dijo que hoy en la ciudad se ve un trabajo y mejoría gracias a este programa en el cual las familias son beneficiadas a un costo subsidiado por parte del Gobierno de Zihuatanejo.

Asimismo informó que en esta nueva entrega se beneficiaron 269 familias con paquetes de láminas, cemento, tinacos, impermeabilizante y pintura.

Por su parte el presidente Jorge Sánchez Allec dijo que se está haciendo un gran esfuerzo para operar con recurso municipal el programa de Apoyo Subsidiado para el mejoramiento de la vivienda. “Hoy ya son más de 20 mil familias zankas beneficiadas y vamos por más”, expresó.





EL COLEGIO ROOSEVELT

FELICITA

al estudiante

Rodrigo Hernández Mendoza

DE PRIMER GRADO



por haber obtenido el Segundo Lugar
en el XV Parlamento Estudiantil “Los
adolescentes y la cultura de la legalidad”
En la etapa de Zona de Escuelas Secundarias Generales,
a cargo del Prof. Pedro Hernández Hernández.



Jefas y Jefes busca reivindicar al periodismo: Alejandro Almazán



> *Se presenta el tres veces ganador del Premio Nacional de Periodismo en la Feria Internacional del Libro Acapulco*

ACAPULCO, GRO., 30 DE MAYO DE 2023.-

Jefas y Jefes: las crisis políticas que forjaron Ciudad de México, es el libro del tres veces ganador del Premio Nacional de Periodismo, Alejandro Almazán que muestra que "la izquierda también tiende basura bajo la alfombra" y que busca la reivindicación del periodismo a través de entrevistas y datos históricos.

Alejandro Almazán se presentó en el tercer día de la Feria Internacional del Libro Acapulco (FILA), en el Zócalo, donde expuso que la narrativa de su trabajo está más apegado al lenguaje periodístico.

Consideró que en esta época en donde se dicen muchas mentiras, los periodistas tienen que salir a reivindicar al periodismo porque son víctimas de asesinatos.

Añadió que hay una pelea del presidente Andrés Manuel López Obrador con los periodistas de élite, sin embargo, el más afectado es el periodismo local.

Advirtió que si el periodismo local se muere, se muere el periodismo y lamentó que el oficio dejó de ver los problemas reales y dejó de servirle a la sociedad.

"Antes nosotros hacíamos eso, el periodismo comunitario y ahora sólo a los políticos y a los poderosos les damos la grabadora", criticó.

Afirmó que su trabajo tiene una enorme cantidad de fuentes, testimonios y entrevistas con los actores de la vida política del centro del país.

Alejandro Almazán señaló que la izquierda "no es tan pura como nos la contaron", y el libro da detalles de historias conocidas y otras que no lo son, al poner como ejemplo que en la carpeta de investigación de la activista Digna Ochoa, no se menciona a un cerrajero.

El periodista hizo un recuento de un cuarto de siglo, cuyas historias y personajes entretejió el entramado de las principales crisis políticas en las diferentes administraciones de Ciudad de México.

Mencionó que en el libro aparece Cuauhtémoc Cárdenas; Rosario Robles, aún en la cárcel; los integrantes del gabinete del Presidente: Alejandro Encinas y Marcelo Ebrard; así como Miguel Ángel Mancera y René Bejarano, quien comenzó la era de los videoescándalos.

Dijo que también buscó a la jefa de Gobierno de Ciudad de México y aspirante a la Presidencia por Morena, Claudia Sheinbaum Pardo pero está no otorgó la entrevista.

Comentó que René Bejarano y Rosario Robles son los apestados de la izquierda en la política, quienes señalaron que dicen la verdad porque no tienen nada que perder.

Otro pasaje fue el golpe de realidad para Cuauhtémoc Cárdenas cuando fue asesinado el presentador de televisión Paco Stanley.

Contó que en ese entonces Rosario Robles como secretaria Gobierno, pedía que hubiera declaraciones ante el gran escándalo mediático.

El entonces procurador Samuel del Billar, mostró pruebas que vinculaban el caso del presentador de televisión que lo vinculaban al narcotráfico.

"Cuauhtémoc estaba más preocupado por la Presidencia que por la jefatura de Gobierno", criticó Almazán.

En la entrevista con René Bejarano, dijo que cuando López Obrador culpó a Rosario Robles de corrupta, ella respondió que lo era para ayudarle a él a ser jefe de Gobierno y para que Cárdenas fuera presidente.

Ataca enjambre de abejas a un indigente parque de Acapulco

> *El hecho ocurre en el fraccionamiento Costa Azul; suspenden actividades en el lugar*

ACAPULCO, GRO., 30 DE MAYO DE 2023.-

Un nombre en situación de calle fue atacado por un enjambre de abejas en el parque Merle Oberón del fraccionamiento Costa Azul.

> *El indigente fue auxiliado por bomberos de Acapulco, quienes lo trasladaron al Hospital General, donde reportaron como grave su estado de salud.*

Las actividades en el parque fueron suspendidas y colocaron cintas amarillas para evitar el paso de más personas.

> *Vecinos de Costa Azul pidieron a las autoridades municipales que el espacio público sea revisado para evitar que haya otro ataque, dado que persona de todas las edades hacen actividades deportivas en diferentes momentos del día.*

Bomberos del gobierno estatal reubicaron otro enjambre de abejas que estaba en el jardín de un condominio en el bulevar Las Palmas, en la zona Diamante.



ANZ
AGENCIA DE NOTICIAS ZIHUATANEJO

MARTES 30 DE MAYO DE 2023
Facebook: Agencia de Noticias Zihuatanejo



Presidente Jorge Sánchez Allec da inicio a construcción de andador Laureles en colonia Reforma







> ***Familias de la zona reconocen que con obras como esta se avanza en la trasformación de Zihuatanejo.***

ZIHUATANEJO.- 30 DE MAYO DEL 2023.-

Con el objetivo de seguir dotando a Zihuatanejo de la infraestructura que se requiere para que sus habitantes tengan mejores condiciones de vida, el presidente Jorge Sánchez Allec, acompañado de integrantes de la Comuna y directores de áreas municipales, subió este lunes hasta la colonia Reforma, enclavada en la zona poblacional identificada con el Camino Viejo a La Unión, donde junto con los vecinos del lugar puso en marcha los trabajos de construcción el andador Laureles.

El presidente Jorge Sanchez Allec subrayó que hay un compromiso de trabajar todos los días para que se siga transformado Zihuatanejo. “Hoy iniciamos con la construcción del Andador Laureles en la Colonia Reforma, el cual como todas las obras que hacemos será integral con servicios de agua potable y red de drenaje”.

Sánchez Allec hizo notar que hoy los recursos se están gastando en obras y no se está quedando en el Ayuntamiento además de subrayar que esta obra será una conexión entre colonias como muchas otras que ya se han hecho. “La conectividad entre circuitos es algo que hemos priorizado en esta administración y son muchas las personas que se ven beneficiadas con este tipo de obras”.

En su intervención el presidente de la colonia Reforma, Vicente Rebolledo agradeció al presidente Jorge Sánchez por el inicio de la construcción de este andador. “Usted es un alcalde que ha estado chambeando de manera incansable y haciendo mucho por Zihuatanejo”.

Al 60 por ciento las reservaciones rumbo al Verano en la riviera Troncones-Saladita

**Esperan turisteros paseantes nacionales y extranjeros*

MIJAIL ABARCA

ZIHUATANEJO, GRO., 30 DE MAYO DE 2023.-

El presidente de la Unión de Servicios Turísticos Troncones-Majahua, Roberto Rosas Chino, informó que hasta ahora las ocupaciones rumbo al Verano, se mantienen aproximadamente al 60 por ciento de manera general, viniendo de menos a más, agregó que días después de los pasadas puentes por La Batalla de Puebla y El Día del Trabajo, la ocupación disminuyó considerablemente, sin embargo a unas semanas de la temporada vacacional, el panorama es favorable y alentador

Rosas Chino subrayó que en el caso de los visitantes extranjeros, estos aun se mantienen aun que en menor medida, ya que, añadió, rentan habitaciones por hasta cinco o seis meses desde que inicia el Invierno y otros más por más de un año, además destacó que para Verano se augura un arribo significativo de turistas nacionales y extranjeros.





Por separado, la prestadora de servicios turísticos de Playa La Saladita, Lourdes Valencia Guzman, manifestó que las reservaciones a futuro inmediato en este destino de playa, han aumentado de manera importante, en su mayoría por turismo nacional, no obstante, dijo que existe la posibilidad de que conforme se lleguen los días del Verano, estas vayan a la alza para los visitantes de Estados Unidos y Canadá, ya que, puntualizó, Playa La Saladita es muy querida por los amantes del surf y año con año se congregan en estos meses donde hay buenas olas.

Valencia Guzman, comentó que se ve un panorama muy bueno rumbo a lo que serán las siguientes vacaciones "Las reservaciones rumbo al Verano comenzaron desde el mes pasado, con base en ello, haremos un balance pero hay mucho interés por visitarnos, esperamos que sea una buena temporada" finalizó.

Hallan con vida a niña desaparecida hace 3 días en Acapulco

**Informa la alcaldesa Abelina López que Gretel Sofía se encuentra en buen estado de salud y acompañada por las autoridades*

ACAPULCO, GRO., 30 DE MAYO DE 2023.-

La pequeña Gretel Sofía Cabrera Medina de ocho años de edad fue localizada con vida, en este puerto.

Como se informó, la menor fue reportada como desaparecida el sábado 27 y su mamá acusó a su prima Estrella de 14 años de sacarla de su casa en la colonia Hogar Moderno.

En su página en Facebook, la presidenta municipal Abelina López Rodríguez informó que recibió el reporte de que la niña de ocho años fue localizada.

"Según la información que me proporcionan, se encuentra en buen estado de salud y acompañada por las autoridades", explicó y reconoció la colaboración entre el gobierno y la Fiscalía.

Antes, en entrevista en la Unidad Deportiva Vicente Suárez tras la entrega de ayuda económica a madres solteras, Abelina López había remarcado que el caso tenía especial atención.

"Ahí tiene que ver lo mismo que he dicho, las familias, el gobierno no puede suplir lo que en familia no se da, el gobierno no puede hacer esa parte", enfatizó.

Dijo que su gobierno alista acciones encaminadas a fortalecer a las familias, ya que son las únicas que pueden "llenar el corazón de los hijos y las hijas".



ANZ
AGENCIA DE NOTICIAS ZIHUATANEJO

MARTES 30 DE MAYO DE 2023
Facebook: Agencia de Noticias Zihuatanejo

Continúan las tomas de protesta a Comités en Defensa de la Cuarta Transformación.



> *Cada día Morena se fortalece más en Guerrero: Elsa Valencia*

CUAUTEPEC.- 30 DE MAYO DEL 2023.-

Se llevó a cabo la toma de protesta a Comités en Defensa de la Cuarta Transformación en este municipio, donde las y los integrantes de cada sección electoral se comprometieron a seguir los principios de la Cuarta Transformación.

Estuvieron presentes: Jacinto González Varona, Presidente del CEE; Elsa Valencia Guzmán, Presidenta del Consejo Estatal; Jonathan Márquez Aguilar, Secretario de Organización; Emmanuel Gutiérrez Andraca, Secretario de Comunicación, Maribel Santiago Arellanes, Secretaria de Mujeres; Abel Bruno Arriaga, Pueblos indígenas y Afromexicanos, Consejeras y Consejeros Estatales, así como referentes Municipales.

¡Unidad y Movilización para la Transformación!











Diálogo y respeto con todos los sectores sociales: Evelyn Salgado

***Se reúne la gobernadora con integrantes de Antorcha Campesina y FGE**

CHILPANCINGO GRO. 30 DE MAYO DEL 2023. -

En la ruta del diálogo y respeto con todos los sectores sociales, la gobernadora Evelyn Salgado Pineda se reunió con integrantes del "Movimiento Antorcha Campesina" para atender y dar seguimiento a las investigaciones sobre el caso de sus compañeros que fueron localizados sin vida el pasado mes de abril.

En este sentido, la mandataria estatal solicitó a la Fiscalía General del Estado de Guerrero a cargo de Sandra Luz Valdovinos Salmerón, agilizar el proceso para esclarecer este hecho.

En esta reunión participaron los titulares de la Secretaría General de Gobierno del Estado de Guerrero, Ludwig Marcial Reynoso Núñez y el director general de gobernación, Francisco Rodríguez Cisneros.

ANZ
AGENCIA DE NOTICIAS ZIHUATANEJO

MARTES 30 DE MAYO DE 2023
Facebook: Agencia de Noticias Zihuatanejo



Evalúa gobernadora Evelyn Salgado agenda educativa en reunión con integrantes de su gabinete

“La justicia social debe llegar hasta el último rincón de Guerrero: Evelyn Salgado

CHILPANCINGO, GRO., 30 DE MAYO DEL 2023. -

La gobernadora Evelyn Salgado Pineda sostuvo una reunión de trabajo con integrantes de su gabinete para evaluar y dar continuidad a los programas y acciones que benefician a las y los guerrerenses, además de revisar los proyectos y las gestiones encaminadas a generar condiciones de bienestar a las zonas de mayor rezago y pobreza en la entidad.

En la mesa de trabajo donde estuvo presente el secretario general de Gobierno, Ludwig Marcial Reynoso Núñez y el Secretario de Educación Guerrero, Marcial Rodríguez Saldaña, se abordó la agenda educativa, así como los proyectos de obras de infraestructura educativa, seguridad, infraestructura hidráulica, entre otros pendientes.

Al analizar y trazar la ruta de acción y trabajos diarios para seguir transformando Guerrero, la gobernadora Evelyn Salgado Pineda desde Casa Guerrero instruyó a las y los funcionarios a redoblar los esfuerzos para que la justicia social llegue hasta el último rincón de Guerrero.





Inicia el IGIFE obras educativas en escuelas de Carrizalillo, perteneciente al municipio de Eduardo Neri





CHILPANCINGO, GRO., 30 DE MAYO DE 2023.-

El director general del Instituto Guerrerense de la Infraestructura Física Educativa, Benjamín Guinto Nava, colocó la primera piedra de la construcción de nuevas aulas en la escuela primaria rural "Emiliano Zapata" y secundaria "José Martí" de la localidad de Carrizalillo, municipio de Eduardo Neri, donde se invertirán más de 3.5 millones de pesos.

El titular del IGIFE refirió que es fundamental unir voluntades para brindar a las niñas, niños y jóvenes instalaciones educativas dignas, y detalló que la construcción de las 4 aulas normativas, 2 para cada plantel son "totalmente equipadas y es parte de los compromisos a favor de la calidad educativa que el gobierno del estado que encabeza Evelyn Salgado Pineda tiene con los alumnos de Carrizalillo".

Guinto Nava reconoció el respaldo y la buena voluntad de la presidenta municipal, Sara Salinas Bravo, por contribuir con un módulo de sanitarios para la secundaria, asimismo del comisario ejidal, Julio César Peña Celso, porque mediante la firma de convenios de colaboración tripartita, se cristaliza la realización de obras ducativas para esta localidad.

Al evento asistieron el comisario municipal Aarón Hernández Vargas; el director de la escuela primaria, Jesús López Bárcenas; el director de la secundaria, Erick Teliz Sánchez, así como integrantes de la sociedad de padres de familia, alumnos y docentes de los planteles educativos.



Simulan que México está por cumplir meta de energías limpias

CD. DE MÉXICO

Con el reciente cambio que considera la electricidad generada en centrales de gas natural como energía limpia, la Secretaría de Energía (Sener) asegura que está cercana a cumplir con su meta pactada en el Acuerdo de París; sin embargo, especialistas advierten que se trata de una contabilización fraudulenta.

Como parte del Acuerdo de París —que foma parte de la Convención Marco de las Naciones Unidas sobre el Cambio Climático—, México se comprometió a generar 35 por ciento de su energía mediante fuentes renovables para 2024, y con la modificación metodológica referida, el País ahora estaría supuestamente sólo a 3.8 puntos porcentuales de cumplir con la meta.

Según el Programa de Desarrollo del Sistema Eléctrico Nacional (Prodesen) 2023-2027, elaborado por la Sener, en 2022 se produjeron 340 mil 712.7 gigawatts-hora (GWh), de los cuales 31.2 por ciento habrían sido de energía limpia con el ajuste de las autoridades mexicanas.

Pero el documento ya está contabilizando la energía con base en el cambio de metodología que se aprobó la semana pasada por la Comisión Reguladora de Energía (CRE) y que entró en vigor apenas el viernes tras su publicación en el Diario Oficial de la Federación (DOF).

En dicho cambio aprobado vía "fast track", sin una evaluación de impacto regulatorio en la Comisión Nacional de Mejora Regulatoria (Conamer) y sin recibir comentarios u opiniones, se establece que ahora se podrá reconocer como energía limpia la generada con el vapor en las centrales de ciclos combinados que operan con gas natural.

"El valor total de energías limpias se obtuvo con base en las modificaciones metodológicas del Acuerdo No. A/018/2023 de la CRE, publicado en el DOF el 26 de mayo de 2023. En el caso de la cogeneración eficiente, esta aprovecha los residuos térmicos para un mayor aprovechamiento de los combustibles", expone el documento publicado este lunes.

"A partir de 2022, el reporte considera el porcentaje de cogeneración eficiente acreditado como energía limpia de acuerdo con los criterios establecidos por la CRE", añade.

Víctor Ramírez, experto en temas de energía, explicó que se trata de un fraude contabilizar mayor energía limpia en 2022 con un acuerdo que entró en vigor apenas el pasado viernes.



"Están metiendo energía limpia 'pirata' para acercarse a los objetivos (de 35 por ciento para 2024); obviamente es un fraude. Si para el próximo año nos dicen que ya cumplimos, el mundo sabrá que es un fraude", puntualizó.

Asimismo, el Prodesen, que se creó con la finalidad de ser una guía para el desarrollo de sistema eléctrico, en su más reciente versión no añadió la estadística de proyección de generación de energías limpias para los próximos años con la que se podría medir si el País estaría en cumplimiento o no de sus compromisos.

Baja Presidencia mañaneras tras órdenes de INE y TEPJF

CD. DE MÉXICO

La Presidencia de la República eliminó de sus redes sociales y páginas oficiales los videos y versiones estenográficas de tres mañaneras, en las que Andrés Manuel López Obrador hizo referencia a temas electorales.

> *En cumplimiento de las resoluciones del Tribunal Electoral del Poder Judicial de la Federación (TEPJF) y del Instituto Nacional Electoral (INE), el Ejecutivo bajó de sus sitios y cuentas las conferencias del 9, 11 y 24 de mayo.*

El material fue eliminado de los canales de YouTube del Gobierno de México, Ceprodipie y Andrés Manuel López Obrador, pero también de las cuentas de Twitter, Facebook y Spotify.

En la página de presidente.gob.mx aún se puede consultar la versión estenográfica del 24 de mayo, sin embargo, fueron eliminadas las declaraciones señaladas por el INE.

> *El pasado viernes, las máximas autoridades electorales aseguraron que el Jefe del Ejecutivo vulnera la equidad de los comicios de Coahuila y Estado de México, por algunos comentarios realizados durante su mañanera, ya que pidió el voto a favor de quienes apoyan las políticas de su Gobierno, apeló a sufragar contra los opositores e hizo referencia a programas sociales.*

Consejeros y magistrados ordenaron medidas cautelares y pidieron al Presidente no repetir las conductas violatorias de la ley.

En el caso particular del INE, la Comisión de Quejas advirtió que si el Mandatario insiste en emitir ese tipo de mensajes, podría ordenar la censura de las mañaneras.



Este lunes, en Palacio Nacional, López Obrador había adelantado su intención de acatar las resoluciones, aunque dijo no tener idea de las expresiones que resultaron violatorias de la ley.

"No sé exactamente qué fue lo que dije y que están prohibiendo, pero vamos a ver qué cosa es lo que quieren que se quite y lo quitamos, no hay ningún problema.

"Ya la gente, cuando nosotros vamos, ellos van de regreso, se dan cuenta de todo, el pueblo está muy consciente", soltó.

Golpean a aficionados de Tigres en Guadalajara



MONTERREY, MÉXICO

El octavo campeonato felino se vio manchado por la violencia que padecieron algunos aficionados de Tigres en el estadio de Chivas, al término de la Final de vuelta.

José Martínez, aficionado auriazul, narró en redes sociales que él y un grupo de amigos fueron atacados por la barra del Guadalajara, al término del partido decisivo por el Clausura 2023.

En imágenes difundidas a través de redes sociales, se observa a una de las personas agredidas, ataviado con la camiseta blanca (alternativa) y con diversas manchas de sangre.

"Lamentablemente sufrimos una golpiza por parte de la barra de Chivas en el estacionamiento del estadio, no hubo ningún detenido, no entró la policía estando cerca de ahí; los servicios de primeros auxilios, muy deficientes; ¿cómo dejan salir a los barristas solos?", manifestó el seguidor.

Martínez informó que fueron agredidos con tubos y botellas, además de destacar la intervención de otros aficionados de Chivas, provenientes de Estados Unidos, para calmar a los violentos.

También cuestionó la eficiencia del Fan ID, medida de credencialización recientemente implementada para evitar violencia en los estadios.

"Nos agarraron a tubazos, botellazos. Tuvieron que entrar gente de Chivas que venían de Estados Unidos a entrar por nosotros; ¿para que sirve el Fan ID? No puedes ir caminando en el estacionamiento porque te agarra cualquier criminal, pésima seguridad en el Akron", explicó.

El domingo se presentaron algunos episodios de violencia antes de la Final de vuelta.

El autobús de Tigres fue apedreado a su llegada al estadio, ubicado en el municipio de Zapopan, mientras que en otra parte del estadio se suscitaron riñas entre seguidores de ambos equipos.

Fernando Ortiz firma dos años con Rayados

MONTERREY, MÉXICO

Fernando Ortiz se convirtió en el nuevo entrenador de Rayados de Monterrey, institución con la que firmó un contrato por 2 años.

Una fuente allegada al club aseguró a CANCHA que el "Tano" formalizó su vínculo contractual la tarde de este lunes con la directiva albiazul, encabezada por José Antonio "Tato" Noriega.

Ortiz, de 45 años de edad, llegará en los próximos días a la Ciudad para asumir al mando y ser presentado ante los medios.

El "Tano" tomará la vacante que dejó Víctor Manuel Vucetich, tras ser despedido el pasado sábado.

Rayados será el cuarto equipo profesional en la carrera del argentino, quien en Paraguay dirigió a los clubes Sol de América y Sportivo Luqueño, además, en México estuvo al frente del América, de donde recientemente se desvinculó.



ANZ AGENCIA DE NOTICIAS ZIHUATANEJO

MARTES 30 DE MAYO DE 2023

Facebook: Agencia de Noticias Zihuatanejo

Defenderá abogada de Johnny Depp a Gloria Trevi en EU

CD. DE MÉXICO

La abogada Camille Vasquez, conocida por representar a Johnny Depp en el caso contra su ex esposa Amber Heard, forma parte del equipo de abogados de Gloria Trevi que trabajará en la demanda civil por presunto abuso sexual infantil que enfrenta la cantante en Estados Unidos.

A través de una entrevista con el portal Newsweek, se confirmó que la jurista está trabajando en la defensa de la intérprete de "El Recuento de los Daños", a quien acompañó en uno de sus conciertos en la Ciudad de México y a quien señala "admiración, respeto y apoyo".

En el artículo del medio estadounidense, la abogada fue clara al hablar de varias diferencias a favor de Trevi, considerando que su caso está muy lejos de las acusaciones y sentencia que recibió la ex socialité Ghislaine Maxwell, quien estuvo implicada en los delitos sexuales cometidos por Jeffrey Epstein.

"Creo que la gente se sorprenderá al saber que este caso no podría ser más diferente que el caso de Ghislaine Maxwell. La verdadera diferencia definitoria para mí es que Gloria Trevi era menor de edad cuando conoció a Sergio Andrade. Tenía 14 años cuando comenzó a ser abusada por él.

"Aunque creo que los demandantes y algunas personas querrán pintarla con el mismo pincel, es un caso muy diferente. Se trata de una joven que fue abusada, secuestrada, controlada y agredida sexualmente por este hombre durante años cuando era menor de edad, al igual que las otras víctimas, incluidos los demandantes", dijo Camille Vasquez a Newsweek.

La cercanía que ha tenido la abogada de Johnny Depp con Gloria Trevi se ha registrado hasta en los escenarios, pues Vasquez compartió que tuvo la oportunidad de ver a la mexicana en el Auditorio Nacional durante uno de sus conciertos.

"De hecho, la vi actuar en la Ciudad de México. Estuve allí la semana pasada (11 de mayo). Es una artista increíble y sobresaliente... Bailó durante tres horas seguidas, no se tomó un descanso. Creo que tal vez tuvo siete u ocho cambios de vestuario.

"Al verla me di cuenta de que interpretar y escribir canciones, y devolverle a sus fanáticos el amor, y ellos que la aman mucho, es su terapia. Es su forma de lidiar con el abuso que sufrió y sobrevivió", relató la legista.

Camille Vasquez considera doloroso el tema que enfrenta la mexicana, añadiendo que la artista está desconsolada por las acusaciones en su contra.

Asimismo, la abogada ve en la situación legal de Trevi una oportunidad de cambio, pues considera que la opinión pública le ha dado fuerza a las acusaciones contra la cantante.

"Considero que en la actualidad, estamos viendo ahora una respuesta a la culpabilidad por acusación.

"Creo que el péndulo probablemente ha oscilado demasiado lejos. Y la gente ahora está tomando una posición. Ya sea una posición legal o declaración pública... Estamos viendo una ola de esas situaciones en este país (EU), al menos en términos de la fealdad real específica de este caso, porque involucra pedofilia", explicó.

Se siente segura de representar a la Trevi

La jurista compartió que ha evaluado el caso junto a Gloria y su esposo, lo que le ha dado paso a sentirse muy segura de representarla.

"Después de reunirme con ellos (Trevi y su esposo) y evaluar el caso, me sentí muy convencida de representarla... Estuvo encarcelada durante casi cinco años, eso fue realmente una violación de los derechos humanos, y fue exonerada de estas horribles acusaciones hace muchos años.

"Sin embargo, ella simplemente no puede escapar de la nube que se cierne sobre su ser. Es importante para mí poder representar a las personas en las que creo y cuyas historias hay que contar".

Además de Camille, otra buena parte del equipo legal que trabajó a favor de Johnny Depp formará parte de las filas que representarán a Gloria Trevi, donde aparecen nombres de socios y asociados de Vasquez como Leo Presiado, Steve Cook, Ben Chew, Jessica Meyers y Sam Moniz.

La primera audiencia relacionada a la demanda que enfrenta la cantante está agendada para el próximo 28 de julio, con motivo a una moción que presentó su equipo legal para que se revelen las identidades de las dos demandantes.

"La historia debe contarse de la manera correcta y la verdad saldrá, de la propia boca de Gloria, y estas otras víctimas, que también son víctimas, pero no de Gloria, sino de una persona que es el verdadero villano y monstruo de la historia", concluyó la abogada.



Aumentan rumores de boda entre Gerard Piqué y Clara Chía

CD. DE MÉXICO

Gerard Piqué acaba de reaparecer de lo más sonriente y cómplice de la mano de Clara Chía después de los insistentes rumores de boda que han perseguido a la pareja en los últimos días.

> *Su reciente visita a una conocida joyería del Paseo de Gracia de Barcelona, en la que además de adquirir dos exclusivos relojes habrían dejado a arreglar un anillo, han puesto de cabeza al internet*

El supuesto compromiso matrimonial entre el ex futbolista, que nunca llegó a casarse con Shakira, y su actual novia, ha hecho que la pareja protagonice varios tabloides españoles.

Al margen de rumores y comentarios, Gerard disfruta de su día a día con Clara Chía y este domingo fueron captados asistiendo al último de los cuatro conciertos de Coldplay en Barcelona.

> *Haciendo oídos sordos a las preguntas de la prensa, la pareja derrochó complicidad y, sin soltarse de las manos, sonrieron a su llegada al Estado Olímpico acompañados por unos amigos.*

Cada vez más cómoda ante las cámaras, la joven catalana apostó para el concierto por la comodidad con unos jeans anchos de tiro alto, top negro y cazadora tipo cropped en el mismo color, además de gafas de sol.

Al mismo tiempo de estas salidas cada vez más públicas, la relación entre Piqué y Shakira se mantiene tensa, en especial



desde que la colombiana mostró a sus hijos en el videoclip de su nueva canción, "Acróstico", sin el consentimiento del ex futbolista.

A pesar de que se habría planteado demandarla para preservar la privacidad de Milán y Sasha, parece que finalmente ha decidido no hacerlo para no empeorar la situación, ya bastante delicada de por sí.

1 muerto y 4 heridos



Al chocar autobús de pasajeros contra Urvan de las Dos Costas





Frente al Mirador de Ixtapa

ROGELIO CENDEJAS

ZIHUATANEJO.- 29 DE MAYO DEL 2023.-

Una persona empleada de Servicios Públicos Municipales murió y cuatro personas resultaron con lesiones que no son de consideración, luego de un choque de frente entre un autobús de pasajeros que se dirigía a Puerto Vallarta en el estado de Jalisco, com una Urvan de pasajeros de la empresa Las Dos Costas de la ruta de La Unión, hechos ocurridos en el Mirador de Ixtapa.

El fuerte accidente ocurrió alrededor de las 21 horas, cuando al parecer la urvan marcada con el número 27 de la ruta de Zihuatanejo- La Unión, trató de evadir a una motocicleta que invadió carril contrario, frente al Mirador de Ixtapa, por lo que al realizar ese movimiento, se impactó casi de frente contra un autobús de pasajeros que acababa de salir y tenía como destino Puerto Vallarta en el estado de Jalisco.

Tanto la Urvan como el autobús quedaron sobre el acotamiento y el muro de cemento frente al mirador.

Debido al impacto, un masculino perdió la vida dentro de la Urban al quedar prensado del lado del copiloto, por su uniforme y luego al ser reconocido por sus compañeros se informó que se trataba de un trabajador del rastro de la Dirección de Servicios Públicos Municipales, quien respondía al nombre de Rogelio Navarrete López.

Al lugar arribaron paramédicos de la Cruz Roja y de Protección Civil Municipal quienes atendieron a 4 personas con lesiones menores, mientras que los bomberos realizaron maniobras con una escalera y retirando una de las ventanillas del autobús para sacar a los pasajeros quienes en resultaron ilesos y solo algunas mujeres presentaban crisis nerviosas.

El lugar fue acordonado por personal de la Guardia Nacional, división caminos y quienes acordonaron la zona hasta la llegada del personal de la Fiscalía General del Estado (FGE), para realizar las diligencias correspondientes.

El autobús fue movido para que los pasajeros pudieran bajar con mayor facilidad.

