

ANZ
DIARIO DIGITAL
ZIHUATANEJO, GUERRERO / DIRECTOR GENERAL: ROGELIO CENDEJAS ROSALES
TEL: 755 101-9983 / VIERNES 28 DE ABRIL DE 2023

ANUNCIAN MÁS EVENTOS Y VUELOS PARA IXTAPA ZIHUATANEJO



> *Los hoteles están invirtiendo porque hay confianza en este gobierno: Jesús García.*

ZIHUATANEJO- 28 DE ABRIL DEL 2023:-

Al encabezar junto al Secretario de Turismo del estado de Guerrero, Santos Ramírez Cuevas, la Conferencia de Prensa "Presentación de eventos y nuevos vuelos para Ixtapa Zihuatanejo", el presidente Jorge Sánchez Allec celebró la realización de próximos eventos y la nueva ruta de Viva Aerobus desde el Aeropuerto Internacional Felipe Ángeles (AIFA), para lograr la llegada de más turistas de Hidalgo y Estado de México así como el próximo vuelo Zihuatanejo-Monterrey que se estrena el primero de julio.



NÁUFRAGOS RESCATADOS EN ACAPULCO LOGRAN REGRESAR A SU PAÍS, GRACIAS A LAS GESTIONES DE LA GOBERNADORA EVELYN SALGADO.





GERARD PIQUÉ SE ENFRENTA A NUEVA POLÉMICA POR DAR UN CONSEJO A LOS JÓVENES

- Maestros jubilados toman Finanzas en Zihuatanejo
- CONAPESCA da fecha a pescadores de Zihuatanejo para atender sus demandas
- Ayuntamiento y TecNM Campus Costa Grande celebran convenio de colaboración a favor de mujeres emprendedoras

ANZ
AGENCIA DE NOTICIAS ZIHUATANEJO



Ayuntamiento y TecNM Campus Costa Grande celebran convenio de colaboración a favor de mujeres emprendedoras



ZIHUATANEJO- 28 DE ABRIL DEL 2023-

El Ayuntamiento de Zihuatanejo de Azueta y el TecNM Campus Costa Grande, celebraron este jueves un convenio de colaboración para el desarrollo del programa de apoyo crediticio "Mujer Emprende", a través del cual y en una primera etapa beneficiará a unas 600 integrantes del sector femenil del municipio que, previa capacitación, podrán concretar proyectos de negocios que les permitan tener mejores condiciones de vida al lograr su independencia económica.

Dicho acuerdo fue firmado durante una reunión desarrollada en la sala de Cabildos, por el presidente Jorge Sánchez Allec y la directora del TecNM Campus Costa Grande, Fadme Molina Salomón, ante la presencia de la presidenta honoraria el DIF Zihuatanejo, Lizette Tapia Castro; integrantes de la Comuna, funcionarios municipales y directivos del mencionado plantel de educación superior.

Ahí, el alcalde Sánchez Allec destacó que el programa "Mujer Emprende" es una iniciativa de su esposa Lizette Tapia Castro y que en conjunto con el gobierno municipal "lo hemos ido incubando durante un año, aproximadamente, generando reglas de operación, generando un manual de procedimientos, hoy generando un Convenio con el Instituto Tecnológico de la Costa Grande, con la finalidad de que sea un programa transparente, un programa que pueda ser auditado, un programa que dé resultados".

Abundó que con este programa de emprendimiento para las mujeres, el Ayuntamiento y el DIF buscan la obtención de un crédito de apoyo subsidiado a las mujeres, para las zankas, con el objetivo de que en un primer momento se pueda beneficiar a unas 600 integrantes del sector femenil para que estén en condiciones de mejorar significativamente en materia de suficiencia económica.

La Directora del plantel, Fadme Molina, dijo que desde el primer momento en que se planeo este proyecto entre ambas partes, se coincidió en tener el programa de "Mujer Emprende", destacó que desde el TecNM, Campus Costa Grande se comparte tanto con el Presidente Municipal, Jorge Sánchez, así como con la presidenta honoraria del DIF Municipal, Liz Tapia, la convicción por apoyar este programa en favor de las mujeres y la sociedad, señalando también que tanto los docentes como el cuerpo directivo están comprometidos con este importante proyecto.

En el evento de firma del mencionado convenio, se precisó que a través del mismo el TecNM Campus Costa Grande se obliga a impartir la capacitación necesaria a todas las mujeres beneficiadas con el programa "Mujer Emprende".



INSTITUTO TECNOLÓGICO ®
de la Costa Grande
Zihuatanejo, Gro.
TECNOLÓGICO NACIONAL DE MÉXICO®

CONVOCATORIA ABIERTA 2023

IGE ISC LA IEM ARQ CP

ENTREGA DE FICHAS
FEBERO 01
AL
MAYO 31

FECHA DE EXAMEN
JUNIO 21

LINK PARA EL MANUAL: https:/bit.ly/3gRtuO0



COSTO
Ficha de Admisión
$700.oo

OFERTA EDUCATIVA TECNM
- Arquitectura
- Contador Público
- Administración
- Ingeniería Electromecánica
- Ingeniería en Gestión Empresarial
- Ingeniería en Sistemas Computacionales

INICIA TU PROCESO DE ADMISIÓN

MAYORES INFORMES
755 101.4605

CONTACTO CORREO ELECTRÓNICO:
admisiones@costagrande.tecnm.mx

ANZ
AGENCIA DE NOTICIAS ZIHUATANEJO

VIERNES 28 DE ABRIL DE 2023
Facebook: Agencia de Noticias Zihuatanejo



Maestros jubilados toman Finanzas en Zihuatanejo

EDGAR MAGAÑA

ZIHUATANEJO, GRO., A 28 DE ABRIL DE 2023.-

Maestros jubilados de Costa Grande del Sindicato Nacional de Trabajadores de la Educación (SNTE), tomaron la oficina de Finanzas de Zihuatanejo y realizaron bloqueos intermitentes sobre la vialidad para exigir el pago del 2 por ciento del SAR y el seguro de indemnización del PPS.

El grupo de jubilados llegó poco después de las 08:00 horas de este jueves hasta las instalaciones de la Secretaría de Finanzas y colocaron una lona a un costado del acceso. Además de que llevaron pancartas en las que se leía: "justicia social y derecho a nuestros ahorros", "exigimos justicia laboral" y "pago inmediato del SAR y PPS".

El representante de los maestros, Malaquías Pérez Abarca, recordó que desde el 30 de noviembre del año pasado se han tenido platicas con el gobierno del estado, pero en esta ocasión se optó por llevar a cabo la movilización debido a que falta que se cubra la demanda del Sistema de Ahorro para el Retiro. "Son las mismas demandas desde hace cuatro meses".

El también jubilado, Santiago Arturo Torres Barrera, pidió al estado atender con prontitud las demandas planteadas porque hasta ahora se ha tenido poco avance en las mesas de trabajo. "No pedimos bonos o aumentos salariales, solo exigimos nuestros ahorros que fueron desviados en gobiernos anteriores".

En la concentración estuvieron presentes más de 40 jubilados, los cuales también llevaron a cabo bloqueos intermitentes sobre la avenida Heróico Colegio Militar, sin que se registraran incidentes por esta acción.





Gobierno de Zihuatanejo tiene apoyo estatal en tema de erradicación de violencia contra la mujer

ZIHUATANEJO- 28 DE ABRIL DEL 2023-

El presidente Jorge Sánchez Allec y su esposa Lizette Tapia Castro, presidenta honoraria del DIF Zihuatanejo, junto con integrantes del Cabildo y directores municipales, recibieron este jueves por parte del gobierno de Evelyn Salgado Pineda, la Guía de la Red Violeta, que permitirá fortalecer a nivel local la coordinación institucional de acciones encaminadas a erradicar la violencia contra las mujeres.

Durante un evento desarrollado en el Auditorio Zihua, la titular de la Unidad de Género de la Secretaría General de Gobierno, Marlán Márquez Valverde, hizo la presentación oficial de dicha Guía de la Red





Violeta, al tiempo de reconocer al gobierno de Zihuatanejo de Azueta, "por su disposición para trabajar por hacer de Guerrero un santuario para cada mujer, niña y adolescente; los resultados son visibles", afirmando que este municipio "es ejemplo del esfuerzo, trabajo incansable y voluntad, reflejados en el puntual seguimiento a las medidas y mecanismos que le corresponden para dar cumplimiento a sus alertas, así como con acciones propias que abonan para brindarles a las mujeres el acceso a una vida libre de violencia".

En su mensaje, el alcalde Jorge Sánchez Allec destacó que "fuimos el primer municipio en el estado de Guerrero que creó su Policía Municipal de Género y que hoy esa policía está dando resultados, pero no solo eso, le dimos pesos suficiente al Instituto Municipal de la Mujer", afirmando que dicha área fue convertida en una dirección que verdaderamente funciona.

Mientras que la presidenta honoraria del DIF Zihuatanejo, Lizette Tapia Castro, expresó su agradecimiento a la gobernadora Evelyn Salgado Pineda "por el apoyo decidido que ha tenido en estos dos temas tan importantes, que es la Atención, Prevención y Erradicación de la Violencia contra las mujeres, pero también por otro lado, con los sistemas de igualdad de género".

El DIF Zihuatanejo festeja a los niños con campañas de salud.

ZIHUATANEJO- 28 DE ABRIL DEL 2023-

Como parte de los festejos del mes del niño en días pasados se llevó a cabo la campaña de Salud Visual Infantil Veo, Veo. Poco más de 50 niños fueron atendidos en este día de entre 6 a 15 años de edad en las instalaciones del DIF Zihuatanejo.

La presidente honoraria del DIF Zihuatanejo, Lizette Tapia Castro luego de agradecer la presencia de los padres de familia que llevaron a niñas y niños, explicó que el objetivo de la campaña, primero es la salud de los pequeños, "ya que muchas veces como padres no nos damos cuenta si nuestros hijos tienen un problema con su vista y también el apoyo a la economía familiar".

Mencionó el esfuerzo económico que realizan el DIF y el Gobierno municipal que encabeza su esposo el presidente Jorgez Sánchez Allec para crear mejores condiciones para niñas y niños de Zihuatanejo.

Asimismo dijo que se entregan lentes de una buena calidad, "de material que sea resistente al trato de los niños y con los cuales no corren peligro de causarse daño".

Finalmente mencionó que está campaña se suma a la de Registros de Nacimiento a niñas y niños de uno hasta ocho años que se desarrolló de forma gratuita en el Auditorio del Palacio Municipal.





ANZ AGENCIA DE NOTICIAS ZIHUATANEJO

VIERNES 28 DE ABRIL DE 2023

Facebook: Agencia de Noticias Zihuatanejo

Anuncian más eventos y vuelos para Ixtapa Zihuatanejo



Los hoteles están invirtiendo porque hay confianza en este gobierno: Jesús García.

ZIHUATANEJO- 28 DE ABRIL DEL 2023.-

Al encabezar junto al Secretario de Turismo del estado de Guerrero, Santos Ramírez Cuevas, la Conferencia de Prensa "Presentación de eventos y nuevos vuelos para Ixtapa Zihuatanejo", el presidente Jorge Sánchez Allec celebró la realización de próximos eventos y la nueva ruta de Viva Aerobus desde el Aeropuerto Internacional Felipe Ángeles (AIFA), para lograr la llegada de más turistas de Hidalgo y Estado de México así como el próximo vuelo Zihuatanejo-Monterrey que se estrena el primero de julio.

> *"Hoy más que nunca Zihua es una ciudad renovada lista para recibir eventos deportivos, culinarios entre otros", dijo el presidente Sánchez Allec al tiempo de informar que van a comenzar más obras para Zihuatanejo, entre ellas la tercera etapa del Paseo del Pescador. "Vamos ir juntos con una gran sinergia de trabajo, transformando esta gran ciudad".*

Por su parte el secretario del estado, Santos Ramírez Cuevas dio a conocer que Zihuatanejo es destinos más premiados de Guerrero. "El estado de Guerrero fue el que más reconocimientos obtuvo en la reciente Feria de Turismo en España", enfatizó.

El presidente de la Asociación de Hoteles de Ixtapa Zihuatanejo, Jesús García Mendoza subrayó que hoteles están invirtiendo porque hay confianza en este gobierno así como las aerolíneas están abriendo nuevos vuelos a este destino.

> *En este eventos estuvieron presentes Pedro Castelán Reina, director de la OCV y Antonio Meneses Pelayo, presidente de la CANIRAC quien en su intervención informó sobre los detalles de la primera edición del evento denominado Guerrero Culinario, "8 regiones, 8 sabores, 1 destino" que se desarrollará este fin de semana en Zihuatanejo.*

Cabe señalar que en esta rueda de prensa se confirmó la edición 38 del Triatlón Ixtapa Zihuatanejo el próximo 20 de Mayo así como la realización del Torneo Internacional de la Pesca del Pez Vela a desarrollarse el 5, 6 y 8 Mayo.







Presidente Jorge Sánchez Allec entrega red de electrificación a vecinos de la colonia Estrella

> ***"Nunca nos habíamos sentido tan atendidos por una administración municipal", expresó una de los beneficiarias.***

ZIHUATANEJO- 28 DE ABRIL DEL 2023.-

Cumpliendo su compromiso de fortalecer los servicios públicos para que los habitantes del municipio puedan mejorar son condiciones de vida, el presidente Jorge Sánchez Allec, integrantes de la Comuna y directores municipales, acudió este jueves a la colonia Estrella, localizada en la zona oriente de Zihuatanejo, donde inauguró la red de electrificación que ahí se construyó para beneficiar a decenas de familias asentadas en ese lugar.

"Hoy la colonia Estrella, brilla y brilla bien, con esta Red de Electrificación seguimos transformando la colonia. Hemos dado pasos agigantados en esta administración porque queremos dejar un precedente con la realización de obras y acciones en beneficio de todos".

Una de las beneficiarias agradeció al presidente Jorge Sánchez Allec

que nuevamente hayan puesto los ojos en esta colonia, "esta electrificación era una gran necesidad, era un problema de muchos años y hoy se hace realidad. Queremos que siga ese estilo de gobernar aquí en Zihuatanejo".

Asimismo Julia Ramos Armenta, presidenta de colonia, recibió de manos del presidente Jorge Sánchez el documento por parte de la CFE que avala la contratación de los servicios de las tomas domiciliarias.







ANZ
AGENCIA DE NOTICIAS ZIHUATANEJO

VIERNES 28 DE ABRIL DE 2023
Facebook: Agencia de Noticias Zihuatanejo

CONAPESCA da fecha a pescadores de Zihuatanejo para atender sus demandas

EDGAR MAGAÑA

ZIHUATANEJO, GRO., A 28 DE ABRIL DE 2023.-

La próxima semana un grupo de funcionarios de la Comisión Nacional de Acuacultura y Pesca (CONAPESCA), se reunirá con los hombres de mar de Costa Grande para atender una serie de peticiones, como la actualización de sus permisos.

El asesor de la Federación de Cooperativas Pesqueras "Laguna de Las Salinas", Florentino Zavala Clímaco, precisó que este jueves se comunicó vía telefónica el comisionado nacional de Pesca, Octavio Almada Palafox, el cual le informó que el próximo miércoles 03 de mayo se sostendrá una mesa de trabajo con el director general de Ordenamiento Pesquero y Acuícola, Edgar Lanz; con el director general de Inspección y Vigilancia, Juan Ignacio Barrera; con el coordinador de Operación Territorial de CONAPESCA, Sergio Escutia y con el coordinador de Pesca en Guerrero, Eduardo Caballero



La reunión servirá para atender los asuntos planteados en el oficio que se entregó de manera directa a Almada Palafox el pasado 12 de marzo cuando estuvo de visita en Zihuatanejo, en donde tomó protesta a los encargados de diferentes carteras de los programas del Bienestar.

El funcionario federal le explicó que se ajustó la agenda, pero que ya es un hecho que los directores estarán atendiendo los asuntos de los pescadores de la región Costa Grande. Esto luego del retraso de más de un mes en la reunión, la cual en un inicio se pactó para una semana después del 12 de marzo.

Fines de semana se han mantenido al 70 por ciento de actividad turística



Desde diciembre del año pasado

EDGAR MAGAÑA

ZIHUATANEJO, GRO., A 28 DE ABRIL DE 2023.-

Los fines de semana han registrado una actividad turística del 70 por ciento en Ixtapa-Zihuatanejo desde el mes de diciembre del año pasado, informó el ex presidente del Comité de Playa Las Gatas, Roberto Bustos Olea.

Precisó que anteriormente se registraba una actividad del 40 al 50 por ciento, pero el turismo nacional no ha dejado de llegar y el repunte se comienza a dar desde el viernes hasta llegar al domingo. En Semana Santa miles llegaron a ese balneario natural, aunque en semana de Pascua el porcentaje disminuyó, "pero han habido buenos números".

Este jueves la Secretaría de Turismo del Estado (SECTUR) reportó una ocupación hotelera del 63.7 por ciento para el Centro Integralmente Planeado (CIP) de Ixtapa y del 32.6 por ciento para Zihuatanejo, dando un promedio general del 59.5 por ciento.

A partir de este viernes se espera el repunte con la llegada de visitantes provenientes de Michoacán, Querétaro, Ciudad de México, Puebla, Morelos, Guanajuato, Estado de México y Jalisco. El fin de semana largo traerá consigo actividad para diferentes sectores como el del transporte público, traslados en lancha y el de venta de artesanías.



Denuncia mujer apatía de la Fiscalía de Guerrero para investigar desaparición de una hija en Técpan

Lleva dos años desaparecida Lilibeth Galeana Cortéz y no le hacen justicia

J. ALBERTO SOLÍS LOEZA

TECPAN DE GALEANA, GRO; 27 DE ABRIL DE 2023.-

La señora Ángela Cortéz Gallardo, denunció este día que el personal de la Fiscalía General de Justicia del Estado no hace caso a una denuncia que hizo por la desaparición de su hija Lilibeth Galeana Cortéz, de 26 años de edad.

La denunciante explicó que desde agosto de 2021 su hija fue desaparecida en la zona del río, por lo que acudió a la agencia del Ministerio Público del fuero común, lugar donde la recibieron luego de 3 meses, además de informar que no le dieron nada de información con respecto al número de carpeta de investigación.

"Me sacaron sangre para una prueba de ADN y al ver que no hay nada en alerta amber", es que se preocupó y por este decidió mejor presentar la denuncia ante los medios de comunicación para que le ayuden.

Su número de teléfono celular es el 755 55 73798, para que por este medio se comuniquen con ella si hay alguna información que tenga que ver con Lilibeth Galeana.

Continúa el puerto de Acapulco con el mayor número de contagios por el virus SARS-CoV-2

CHILPANCINGO, GRO., 28 DE ABRIL DE 2023.-

Por segunda semana consecutiva el puerto de Acapulco presenta el mayor número de contagios por Covid-19, esto de acuerdo a los datos recibidos por los diferentes centros de la salud de toda la entidad quienes de manera diaria reportan el comportamiento de la pandemia.

La Secretaría de Salud Guerrero (SSG) reportó que hay 179 casos activos de Covid-19, de los cuales 17 y una defunción se confirmaron en las últimas 24 horas, por lo que reitera el llamado a continuar con las recomendaciones a la población para mantener las medidas preventivas contra el virus.

Los casos activos se distribuyen en 20 municipios, principalmente en: Acapulco, 66; Chilpancingo, 27; Chilapa, 19; Malinaltepec, 17; Ometepec, 10; Zihuatanejo, 9; Iguala, 7; Taxco, 5; Ayutla, 3, y Xochistlahuaca, 3.

En el informe técnico diario sobre el estado de la pandemia en Guerrero, la SSG informó que al 26 de abril se acumulan 119,944 casos confirmados y 6,888 defunciones.

La dependencia reiteró el llamado a la población a mantener las medidas preventivas para evitar nuevos contagios, como el uso correcto de cubrebocas en espacios cerrados y abiertos, sana distancia de 1.5 metros, lavado de manos constante con agua y jabón y/o desinfección con alcohol en gel al 70%, además de evitar aglomeraciones.

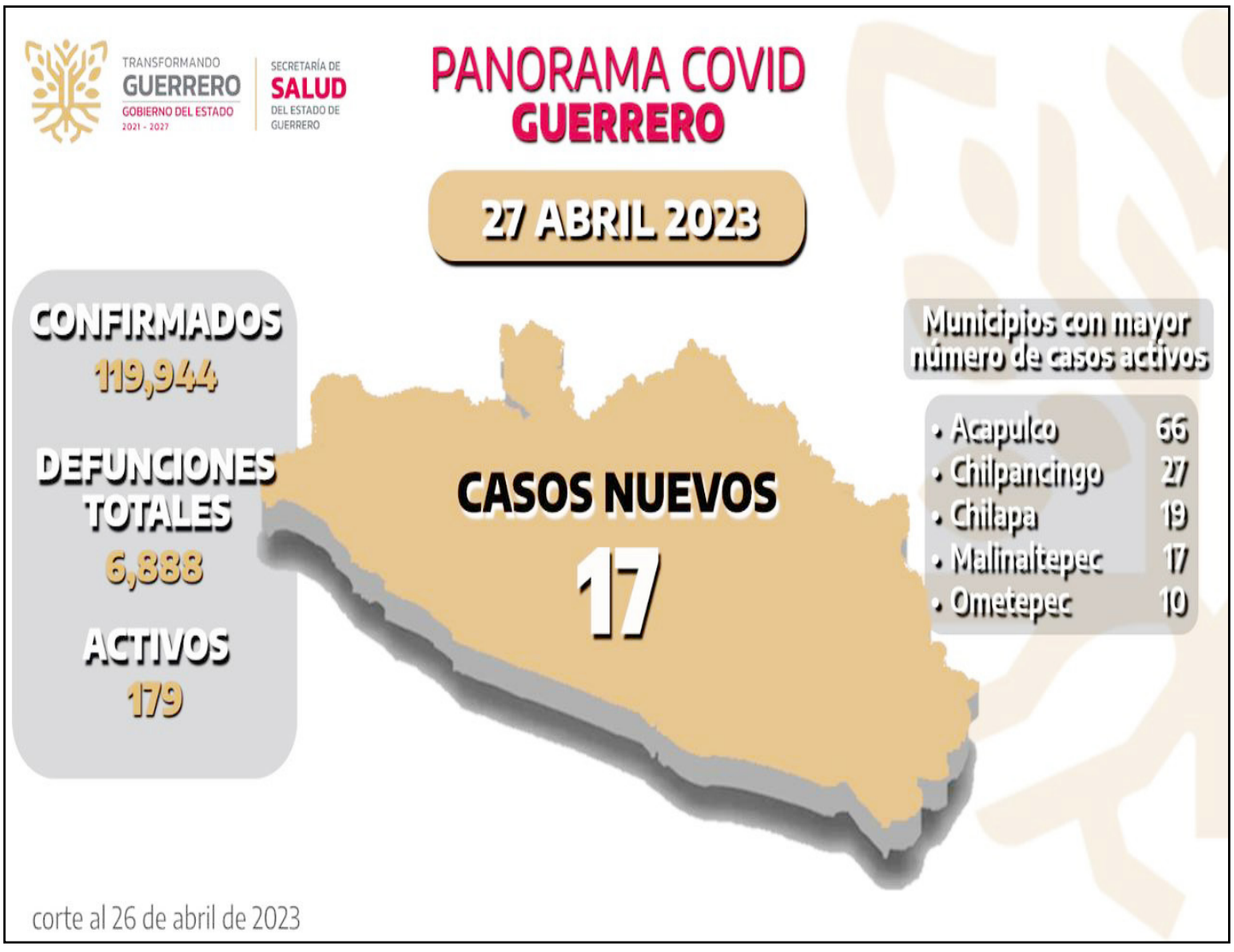

ANZ
AGENCIA DE NOTICIAS ZIHUATANEJO

VIERNES 28 DE ABRIL DE 2023
Facebook: Agencia de Noticias Zihuatanejo



Gobierno Municipal festeja a los niños de La Unión





"En evento en la cabecera municipal

LA UNIÓN DE ISIDORO MONTES DE OCA, GRO., A 28 DE ABRIL DE 2023.-

El gobierno municipal que encabeza el alcalde, Crescencio Reyes Torres, festejó a los niños de La Unión en un evento que se llevó a cabo este jueves por la tarde.

La cita fue en la explanada municipal en donde la presidenta honoraria del DIF, Rebeca Núñez Martín del Campo y su equipo de trabajo, coordinaron el festejo en el que hubo show de payasos, brincolines, botargas de personajes animados, dulces, comida y la entrega de mil juguetes.

En el evento estuvieron niños de la cabecera municipal y de poblados cercanos, los cuales disfrutaron de un momento agradable. Este vienes el festejo por el Día del Niño se llevará a cabo en la explanada de la comunidad de Petacalco también a las 5 de la tarde.

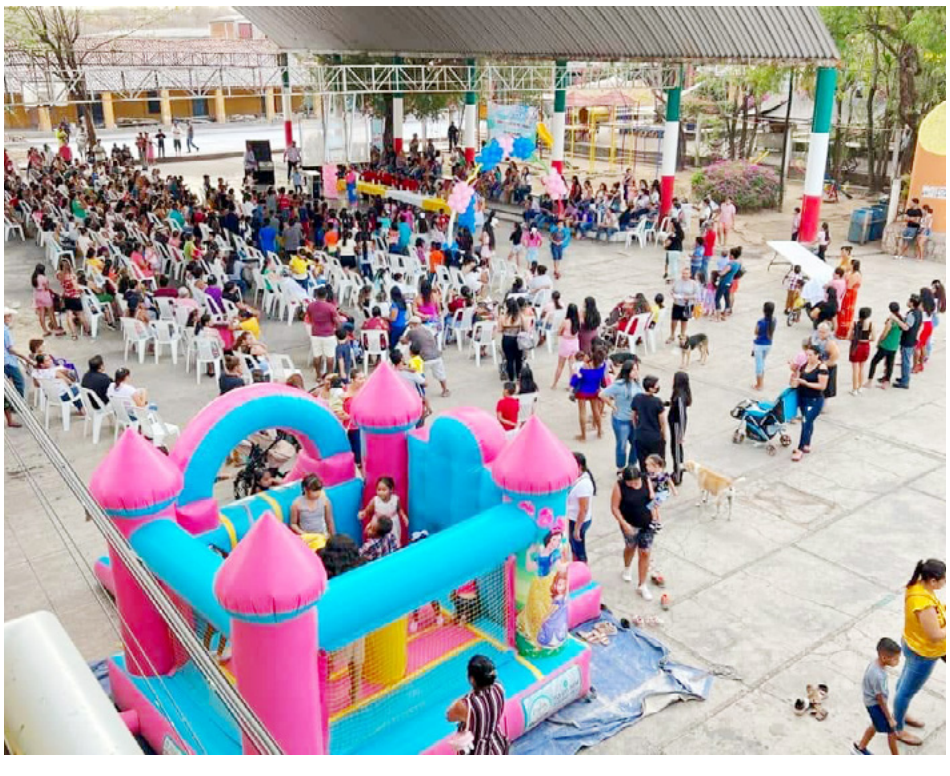



Festeja la SEMUJER a niños de la Montaña con carrera para la niñez

XALPATLÁHUAC, A 28 DE ABRIL DE 2023.-

La Secretaría de la Mujer dio inició acciones para promover el ejercicio de los derechos de las niñas, niños y adolescentes, en la comunidad Cahuatache, del municipio de Xalpatláhuac con una carrera por la Niñez" en conmemoración del Día del Niño y la Niña.

Estás acciones forman parte de la estrategia integral para la justicia y el bienestar de las Mujeres y las niñas de la Región de la Montaña alta del Estado de Guerrero y se realizaron en coordinación con la secretaría de la Juventud y la Niñez, que encabeza, Jessica Maldonado Morales.

En representación de la Semujer, asistió la directora del Centro de Justicia para las mujeres de Tlapa, Yuridia Victoria León, quien junto a la titular de la Sejuve, Jessica Maldonado premiaron con una bicicleta a los tres primeros lugares de las dos categorías de niñas y niños.

Asimismo, repartió material de Difusión de la Campaña "Guerrero Actúa" contra la Violencia contra las Mujeres y las Niñas.

Náufragos rescatados en Acapulco logran regresar a su país



ACAPULCO, GRO., A 28 DE ABRIL 2023-

Debido a las gestiones de la gobernadora, Evelyn Salgado Pineda, el grupo de náufragos sudamericanos, 5 ecuatorianos y un colombiano, que fueron encontrados por la Secretaría de Marina (SEMAR) en las costas de Acapulco, finalmente logran regresar a sus países de origen.

Cruz Ernesto Chasin Muñoz, de origen ecuatoriano, señaló que el pasado 18 de abril, salieron a pescar frente a las costas de Ecuador, pero una tormenta les hizo perder el rumbo, quedando a la deriva durante horas hasta que fueron interceptados por la SEMAR.

"Ya compramos el vuelo para Ecuador, ya vamos para el aeropuerto, salimos 11:20 para nuestro país", indicó Cruz Ernesto Chasin, quien agradeció las atenciones que recibieron por parte de la gobernadora Evelyn Salgado, quien en su administración ha priorizado el trato humano y digno para todas las personas, así como la preservación y protección de los derechos fundamentales.

De igual forma, agradecieron el apoyo de la Secretaría del Migrante y Asuntos Internacionales (SEMAI), por brindar ayuda alimentaria y de asilo, además de haber realizado el enlace con sus embajadas; cumpliendo los lineamientos que la gobernadora Evelyn Salgado ha trazado, de ser un gobierno sensible, humano y cercano a la gente.

> ***Gracias a las gestiones de la gobernadora Evelyn Salgado, los seis pescadores sudamericanos rescatados en altamar, regresan a su lugar de origen***



ANZ
AGENCIA DE NOTICIAS ZIHUATANEJO

VIERNES 28 DE ABRIL DE 2023
Facebook: Agencia de Noticias Zihuatanejo

Fin de semana de festejos en el Parque Papagayo por el Día de la Niñez

> *Se espera un lleno total en todos los eventos gratuitos, para los que se contará con vigilancia y resguardo de instancias oficiales*

ACAPULCO, GRO., A 28 DE ABRIL DE 2023.-

En este mes de la niñez, el parque Papagayo continúa con actividades recreativas celebrando a los niños y niñas de Guerrero como lo instruyó la gobernadora, Evelyn Salgado Pineda, impulsando que el pulmón verde de Acapulco se convierta en un lugar de encuentro para diversión y disfrute de las familias guerrerenses.

Previo al festejo del 30 de abril, se han llevado a cabo diferentes actividades entre las que destacan los dos conciertos didácticos que ofreció la banda de música integrada por soldados de la IX región militar.

En conferencia de prensa este jueves, el director general del Parque Papagayo, Abel Luvio Villanueva, junto con el líder sindical de la sección XXX del SUSPEG, Rafael Ambrosio Hesiquio, así como parte de su equipo de trabajo, informó que este fin de semana seguirán los festejos y se espera un lleno total en todos los eventos gratuitos, por lo que se está solicitando el apoyo de elementos de la Secretaría de Seguridad Pública y de la IX región militar para realizar patrullajes al exterior del parque.

Indicó que este viernes 28 de abril las actividades inician con un festival de música que se realizará en el auditorio a partir de las 5:30 de la tarde.

El sábado 29 de abril la alberca del parque será gratis para todas las niñas y niños, con un horario de 10 de la mañana a 6 de la tarde, en donde se esperan muchas sorpresas, ya que se pretenden hacer dinámicas y darles regalos a los pequeños y pequeñas durante el show de un payaso.

También dijo que ese mismo sábado por la tarde la Orquesta Filarmónica de Acapulco ofrecerá un concierto para la niñez a partir de las 5:30 de la tarde en el auditorio.

Luvio Villanueva expuso que para el domingo 30 de abril habrá la presentación de un ballet juvenil, y se regalará pastel para todos los niños y niñas en la explanada de las fuentes danzarinas.

Además, dijo que el propio parque cuenta con sistema de cámaras de vigilancia y con elementos de seguridad que realizan recorridos en bicicletas por todo el circuito para tranquilidad de los visitantes.



El funcionario estatal agregó que el parque actualmente no es sólo un lugar de recreación, también es un lugar cultural donde se congregan las familias para fortalecer el tejido social.



Continúa el puerto de Acapulco con el mayor número de contagios por el virus SARS-COV-2

CHILPANCINGO, GRO., A 28 DE ABRIL DE 2023.-

Por segunda semana consecutiva el puerto de Acapulco presenta el mayor número de contagios por Covid-19, esto de acuerdo a los datos recibidos por los diferentes centros de la salud de toda la entidad quienes de manera diaria reportan el comportamiento de la pandemia.

La Secretaría de Salud Guerrero (SSG) reportó que hay 179 casos activos de Covid-19, de los cuales 17 y una defunción se confirmaron en las últimas 24 horas, por lo que reitera el llamado a continuar con las recomendaciones a la población para mantener las medidas preventivas contra el virus.

Los casos activos se distribuyen en 20 municipios, principalmente en: Acapulco, 66; Chilpancingo, 27; Chilapa, 19; Malinaltepec, 17; Ometepec, 10; Zihuatanejo, 9; Iguala, 7; Taxco, 5; Ayutla, 3, y Xochistlahuaca, 3.

En el informe técnico diario sobre el estado de la pandemia en Guerrero, la SSG informó que al 26 de abril se acumulan 119,944 casos confirmados y 6,888 defunciones.

La dependencia reiteró el llamado a la población a mantener las medidas preventivas para evitar nuevos contagios, como el uso correcto de cubrebocas en espacios cerrados y abiertos, sana distancia de 1.5 metros, lavado de manos constante con agua y jabón y/o desinfección con alcohol en gel al 70%, además de evitar aglomeraciones.



Vinculan a proceso a Christian von Roehrich, ex alcalde de BJ



Ciudad de México.- El ex delegado de Benito Juárez, Christian Von Roehrich, fue vinculado a proceso por uso ilegal de atribuciones cometidas por servidor público y asociación delictuosa.

Al término de la continuación de audiencia de orden de aprehensión, su abogado Miguel Olmedo informó que se ratificó la medida cautelar de prisión preventiva justificada.

De esta manera, permanecerá en el Reclusorio Preventivo Varonil Norte los cuatro meses fijados por el impartidor de justicia para la conclusión de la investigación complementaria.

Rechazan nombramiento de Ricardo Salgado como comisionado del INAI



Ciudad de México.- El acuerdo de la Junta de Coordinación Política (Jucopo), que encabeza Ricardo Monreal, de proponer a Ricardo Salgado Perrilliart como comisionado del Instituto Nacional de Transparencia, Acceso a la Información y Protección de Datos (INAI) no prosperó, ya que la mayoría de Morena votó en contra, lo que provocó una protesta airada del PAN, MC y Grupo Plural, cuyos integrantes tomaron la tribuna.

Aunque Monreal declaró previo a la votación, que era un acuerdo inicial, la votación fue de 67 votos en contra y 43 a favor, por lo que no se lograron las tres quintas partes requeridas. De inmediato, los panistas subieron a tribuna dos grandes mantas, con el mensaje. "El INAI ya", Kenia López Rabadán comenzó a gritar, al igual que otras legisladoras del blanquiazul, se impidió que se discutiera la Ley 3 de 3, por lo que se decretó un receso en la sesión.



Niegan amparo a Murillo Karam contra vinculación a proceso

Ciudad de México.- Un juez federal negó el amparo al ex procurador General de la República (FGR), Jesús Murillo Karam contra la vinculación a proceso de la primera causa penal por los delitos de tortura, contra la procuración de justicia y desaparición forzada relacionados con el caso Ayotzinapa.

Los abogados del ex funcionario impugnaron la resolución ante un tribunal colegiado en materia penal, quien en los próximos meses resolverá si confirma, modifica o revoca el fallo de primera instancia. La secretaria en funciones de juez desestimó los agravios de Murillo Karam al considerar que la "medida cautelar cumple con la regularidad constitucional, convencional y legal exigida para ello".

Argumentó que la prisión preventiva justificada es idónea, proporcional y la menos lesiva para cautelar los peligros procesales de sustracción del imputado, de obstaculización del desarrollo de la investigación, para evitar un posible daño para las víctimas y testigo, así como ante los factores y/o circunstancias de riesgo adecuadamente observados y constatados por la autoridad responsable, especialmente su posición económica y socio-política.

Apuntó que en el caso del ex procurador no aplica la excepción prevista en el artículo 166 del Código Nacional de Procedimientos Penales, pues existe el riesgo de sustraerse de la acción de la justicia, ya que cuenta con cinco domicilios, tiene facilidad para el contacto con los testigos, además puede haber una red de ayuda que coadyuve, dada la calidad de servidor público de alto rango en el Estado mexicano que ostentó.

Pero no sólo eso, la impartidora de justicia señaló que de encontrarse en libertad, posibilitaría la destrucción, modificación, ocultamiento o falsificación de elementos de prueba, dada la naturaleza de la investigación, así como de influir para que testigos o peritos informen de manera falsa o se comporten de manera reticente o inducir a otros a realizar tales comportamientos, o que se intimide, amenace u obstaculice la labor de servidores públicos que participen en la investigación.

"La justicia de la Unión no ampara ni protege a Jesús Murillo Karam respecto al acto reclamado', señala el acuerdo. La semana pasada, un juez de control un juez de control dictó la segunda vinculación a proceso contra Murillo Karam por el caso Ayotzinapa. Los cargos en contra del ex funcionario se formularon por los actos de tortura cometidos en contra de un hombre identificado –para efectos del juicio– como FRS, quien fue acusado en 2015 de ser el jefe de sicarios del cártel Guerreros Unidos y haber participado en la desaparición de 43 normalistas de Ayotzinapa en septiembre de 2014.

ANZ
AGENCIA DE NOTICIAS ZIHUATANEJO

VIERNES 28 DE ABRIL DE 2023
Facebook: Agencia de Noticias Zihuatanejo

SE VIVIRÁ 'CERRADA' LUCHA POR PASES DIRECTOS A LA LIGUILLA DE LA LIGA MX

Ciudad de México.- América, Guadalajara, Toluca, Pachuca y León buscarán hacerse este fin de semana de uno de los últimos tres lugares directos para la liguilla del torneo Clausura-2023 de la Liga MX.

En la 17 y última jornada también se definirán los clasificados al repechaje.

Después de 16 jornadas de la fase regular, sólo los Rayados del Monterrey, líderes con 37 puntos, aseguraron uno de los cuatro boletos directos a cuartos de final.

Las Águilas del América y las Chivas de Guadalajara tienen 31 puntos y asegurarán el pase con sólo empatar ante 'Bravos' de Juárez y Cañoneros de Mazatlán, respectivamente.

Los Diablos Rojos del Toluca tienen 29 puntos y requieren de la victoria ante los Rayos del Necaxa para no tener que preocuparse por Pachuca y León que les siguen de cerca con 28 y 27 unidades, respectivamente.

Para poder librar el repechaje, los Tuzos del Pachuca y los 'Esmeraldas' del León requieren ganar sus respectivos partidos ante Querétaro y Tigres, y esperar derrotas de América, Guadalajara y Toluca.

A falta de una fecha, Pachuca y León tienen asegurado cuando menos un lugar en el repechaje, instancia a la que accederán los equipos que queden del quinto al duodécimo lugares de la clasificación al término de la fase regular.

Otros equipos que ya están seguros en la reclasificación que se jugará la próxima semana a un partido son Tigres, Cruz Azul y Atlas.

Los últimos tres lugares para la repesca estarán al alcance de seis aspirantes: Santos, Pumas, Atlético San Luis, Puebla, Tijuana y Juárez.



Los Bravos de Juárez tienen 15 puntos, y para acceder a la repesca deben vencer el viernes al América en el estadio Olímpico Benito Juárez y luego esperar resultados negativos de Pumas, Atlético San Luis, Puebla y Tijuana.

"Nos espera un partido duro ante un gran rival", dijo Alan Soñora, mediocampista de los 'Bravos', ante la visita del América. "Esta es una liga competitiva y cualquiera le puede ganar a cualquiera, vamos a entregarnos para conseguir el resultado".

> *Hasta ahora hay tres equipos eliminados: el colista Mazatlán, Necaxa y Querétaro; este último habría clasificado por puntos al repechaje, pero perdió ese derecho por haber asegurado el último lugar de la tabla de cocientes de la temporada 2022-23.*

Jornada completa. Viernes: Puebla-Tijuana, Juárez-América. Sábado: Atlético San Luis-Atlas, Monterrey-Pumas, Guadalajara-Mazatlán, Cruz Azul-Santos. Domingo: Toluca-Necaxa, Querétaro-Pachuca, León-Tigres.

Control positivo de dopaje fue por "una contaminación": Simona Halep



París.- La que fuera número uno del mundo Simona Halep, suspendida desde el pasado mes de octubre después de haber dado positivo por roxadustat, una sustancia prohibida, explicó este jueves en una entrevista a Tennis Majors haber sido víctima de "contaminación a través de uno de sus complementos alimenticios".

Varios expertos a los que recurrió la tenista de 31 años "establecieron que esas trazas eran resultado de una contaminación de uno de mis complementos alimenticios, lo que explica la muy pequeña cantidad que fue detectada en mi cuerpo", declaró Halep.

La rumana, ganadora de Roland Garros en 2018 y de Wimbledon en 2019 dio positivo en agosto de 2022 en Nueva York por roxadustat, una sustancia prohibida clasificada entre las EPO según la reglamentación de la Agencia Mundial Antidopaje (AMA). Unos meses más tarde, fue suspendida por la organización antidopaje del tenis (ITIA) y se expone hasta a cuatro años de suspensión.

"Nunca he consumido, conscientemente, el menor producto prohibido", respondió al ser preguntada si tomó roxadustat, molécula que estimula la producción de glóbulos rojos y generalmente es utilizada en el tratamiento de la anemia ligada a las enfermedades renales.

Halep es la primera jugadora de primer plano en verse entre las redes del antidopaje desde la mediática suspensión de Maria Sharapova en 2016. Tras dar positivo en meldonium, la estrella rusa recibió finalmente una suspensión de 15 meses.

"Nunca habría pensado poder verme inmersa en una historia de este tipo", prosiguió este jueves Halep, afirmando sentirse "bien" ya que "sé que estoy limpia". En relación a los peritajes realizados, la rumana añade que la Federación Internacional de Tenis (ITF) rechazó sus pruebas. Halep pidió así ser "escuchada por un tribunal independiente".

Pero varias audiencias habrían sido aplazadas o anuladas por la ITF. Una petición de levantamiento provisional de su suspensión fue asimismo rechazada. Aunque una nueva audiencia podría tener lugar "el 28 de mayo", Halep expresó su impaciencia: "No pido un trato especial, Sólo quiero ser juzgada: ¿cuánto tiempo tengo que esperar aún?", se pregunta.

Durante su suspensión provisional la rumana no puede participar en ningún torneo. Sin embargo, afirmó que aún desea jugar y sentirse "tan fuerte como antes o más".

Georgina Rodríguez responde a los rumores de crisis con Cristiano Ronaldo

España.- Tras los rumores que apuntaban a una crisis en la relación de Georgina Rodríguez y Cristiano Ronaldo, la modelo no ha dado pie para responderlos directamente, sin embargo, sí dio una pista que muchos de sus fans la tomaron como una contundente respuesta.

En su respuesta, corta, pero concisa, le da poca relevancia a los rumores en los que los medios portugueses aseguran que su ruptura está con el delantero está más cerca que nunca. A través de sus stories de Instagram, desmintió de una vez por todas los rumores que aseguran que a Cristiano no le agrada para nada el protagonismo que está tomando la también empresaria a raíz de su reality show Soy Georgina.

La mamá de Alana Martina y Bella Esmeralda, quien también es la principal figura materna de los tres hijos mayores del delantero, Cristiano Junior y los mellizos Eva y Mateo, compartió una storie en la que se ve espectacular con el tema de fondo So yo muero de Romeo Santos.



De los versos de la canción, Georgina compartió una frase que queda perfecta para tanto quienes comenzaron con los rumores, como para quienes lo creen.

"El envidioso inventa el rumor, el chismoso lo difunde y el idiota se lo cree", agregó a su publicación. Son pocas las veces en las que Georgina se ha tomado la molestia para responder a cualquier polémica que se genere sobre ella y su familia, no obstante, todo lo que la modelo comparte en sus redes se trata de su trabajo y su vida como mamá de 5.

Recientemente, la modelo viajó a Madrid para acudir a unos compromisos profesionales, y esto lo aprovechó como vacaciones para poder desconectarse y poder disfrutar de sus hijos. "Últimos días de vacaciones, aunque no haya dejado de trabajar", escribió hace unos días en una publicación.

Gerard Piqué se enfrenta a nueva polémica por dar un consejo a los jóvenes



España.- Tras finalizar su relación con Shakira, hay quienes son team de Gerard Piqué, pero también existen quienes ya no lo ven con total agrado, sobre todo los incondicionales fans de la cantante colombiana.

Para éstos últimos, todo aquello que haga y diga el exfutbolista, será motivo de crítica o queja sea bueno, malo o simplemente un comentario a modo de broma. Es por ello que el español hoy vuelve a estar en el centro de la polémica.

Durante una transmisión en vivo de la Kings League a través de Twitch, torneo que él preside, el streamer Ibai Llanos le preguntó al ex jugador qué consejo le daría a los jóvenes y su respuesta no fue tan bien recibida.

"Vivir la vida y que follen mucho (tener mucho sexo)", dijo provocando las carcajadas de sus compañeros. De inmediato, el clip se hizo viral a través de TikTok alcanzando, hasta el momento, más de 3 millones de reproducciones y miles de likes.

Sin embargo, sus declaraciones fueron motivo de infinidad de comentarios en la plataforma social. Algunos internautas criticaron que ese sea su consejo cuando podrían recomendar algunos mejores que sean positivos en el desarrollo general de los jóvenes.

Otros se burlaron del exdefensor del equipo FC Barcelona al asegurar que dice eso porque seguramente él lo aplicaba y no precisamente con Shakira, quien fue su pareja por 11 años y es mamá de sus hijos, Milan y Sasha.

"El segundo consejo lo aplicó personalmente"; "Él lo sabe mejor que nadie"; "Como siempre, fiel a sus principios"; "Balón de Oro ya"; "Que grande es Piqué"; "y es mejor cuando no es con la esposa, lo asegura él", fueron algunas reacciones.

Este martes salieron a la luz algunas imágenes del viaje que Gerard Piqué realizó con su novia Clara Chía en Abu Dabi, Arabia Saudita para festejar el cumpleaños 24 de ella, aunque mucho lo definieron como su "luna de miel" tras la mudanza de Shakira a Miami, Florida con sus hijos.

ANZ
AGENCIA DE NOTICIAS ZIHUATANEJO

VIERNES 28 DE ABRIL DE 2023
Facebook: Agencia de Noticias Zihuatanejo

Motociclista muere al chocar de frente contra una camioneta en Tecpan

Tras el impacto sale disparado y cae sobre los alambres de púas de una huerta.

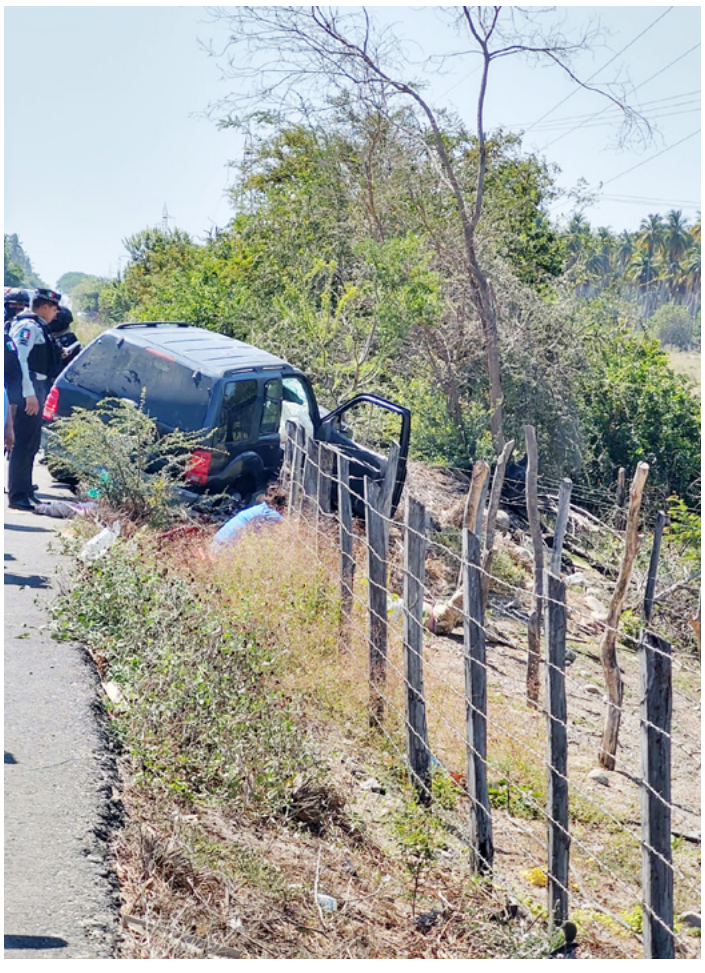



TECPAN, Gro., 27 de abril de 2023.- Un hombre que viajaba a bordo de una motocicleta murió luego de chocar de frente contra una camioneta.

Los hechos ocurrieron este jueves cuando un hombre circulaba a bordo de una motocicleta tipo cargó sobre la carretera nacional Zihuatanejo- Acapuclo cerca de la comunidad de San Luis San Pedro, cuando de pronto perdió el control y se impactó contra una camioneta que circulaba en el carril contrario.

El tripulante de la motocicleta salió disparado y quedó atorado entre unos alambres de púas de una huerta, pero debido a las lesiones que sufrió en su caída perdió la vida en el lugar.

Al lugar del accidente llegaron agentes de la Guardia Nacional, división Caminos quienes acordonaron la zona y peritos de la Fiscalía General del Estado (FGE) para las diligencias correspondientes.

Pierde el conocimiento al caer dentro de una noria en Coacoyul

Realizaban limpieza en el pozo de agua, pero al perder el equilibrio cayó y una estructura de madera golpeó su cabeza





Zihuatanejo, Gro.- 28 de abril del 2023.- Un joven de 16 años perdió el conocimiento luego de caer dentro de una noria de agua y que una estructura de madera golpeara a su cabeza, hecho ocurrido en el ejido de Coacoyul, por lo cual sus familiares lo trasladaron en un auto particular hacia un hospital pero en el trayecto se encontraron con la ambulancia de la dirección municipal de Bomberos.

Fue a las 18:30 horas de este miércoles, cuando avisaron a Bomberos en un Nissan Sentra, rojo, trasladaban a un joven lesionado luego de sufrir una caída en un pozo de agua, cuyo vehículo fue interceptado por las unidades de emergencia en el módulo de la Guardia Nacional, sobre el bulevar de Zihuatanejo, a la altura de Agua de Correa.

Se trata del joven Pedro Emir N, de 16 años de edad, que junto con sus familiares limpiaban la noria de agua pero a realizar una mala maniobra cayó de aproximadamente 4 metros y además su cabeza fue golpeada con una estructura de madera lo que ocasionó que perdiera el conocimiento y sufriera convulsiones.

Los paramédicos municipales se hicieron cargo de trasladarlo en ambulancia al Hospital General "Dr. Bernardo Sepúlveda Gutiérrez"para ser intervenido por el personal de urgencias; su estado de salud fue reportado como grave.