

ANZ
DIARIO DIGITAL
ZIHUATANEJO, GUERRERO / DIRECTOR GENERAL: ROGELIO CENDEJAS ROSALES
TEL: 755 101-9983 / JUEVES 9 DE MARZO DE 2023

ZIHUATANEJO DESTINO QUE BUSCAN AGENTES DE VIAJE



Agentes de viajes de la CDMX y Toluca, llevarán a cabo campañas de promoción turística para Zihuatanejo en sus respectivas ciudades.

ZIHUATANEJO.- 9 DE MARZO DEL 2023.-

En su visita de familiarización denominada Sol y Diversión, los invitados disfrutaron por tres días de los servicios, infraestructura y bellezas naturales de este destino de playa.

El presidente municipal Jorge Sánchez Allec recibió al grupo en un cóctel de bienvenida ofrecido en el muelle Principal, en su intervención al micrófono expresó a los 50 agentes: "Queremos que después de este viaje se vayan enamorados de Ixtapa Zihuatanejo".

Se mantiene presencia de extranjeros en Zihuatanejo en el último tramo de temporada invernal



LA SEGURIDAD DE LAS MUJERES

ES PRIORIDAD EN LA AGENDA DE TRANSFORMACIÓN DE GUERRERO: EVELYN SALGADO

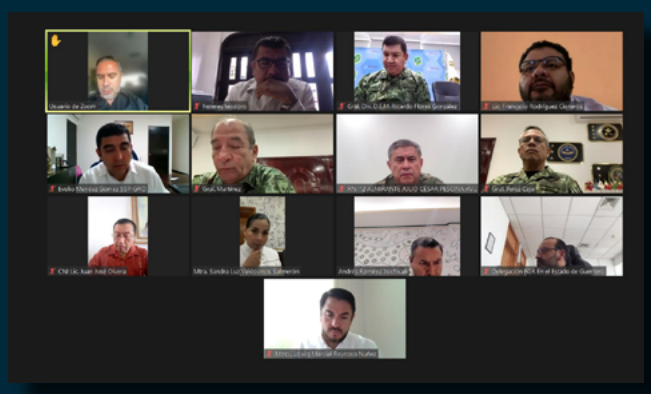



LUIS MIGUEL RECIBE DEMANDA DE ARACELY ARÁMBULA

- Este año disminuyó la demanda para tours a pueblos de Zihuatanejo y Petatlán
- Fuera de lugar e ignorantes las declaraciones de líder de Morena en Guerrero: Alejandro Bravo
- Presidente Jorge Sánchez entrega reconocimientos a mujeres destacadas del municipio

ANZ
AGENCIA DE NOTICIAS ZIHUATANEJO

JUEVES 9 DE MARZO DE 2023
Facebook: Agencia de Noticias Zihuatanejo





Fuera de lugar e ignorantes las declaraciones de líder de Morena en Guerrero: Alejandro Bravo

ROGELIO CENDEJAS

ZIHUATANEJO.- 8 DE MARZO DEL 2023.-

El presidente del Comité Estatal del PRI, Alejandro Bravo Abarca, calificó como fuera de lugar e ignorantes las declaraciones del también líder de Morena en Guerrero, Jacinto González Varona, sobre su declaración de que fueron los gobierno estatales anteriores al actual quienes empoderaron a grupos criminales.

A través de su cuenta de Twitter, el líder del tricolor en Guerrero, Bravo Abarca manifestó tales declaraciones como irresponsables, fuera de lugar y que "Exhiben una absoluta ignorancia", dijo que lo único que logró fue hacer crecer una nota negativa de este gobierno.

El también ex presidente municipal de Zihuatanejo y Petatlán comentó que "Este muchacho", mientras la Gobernadora, Evelyn Salgado Pineda se encontraba de visita en la sierra en el poblado de El Durazno, "Se dedicó a hablar de lazos y pactos con el crimen organizado sin mostrar ninguna prueba de ello".

Bravo Abarca, agregó que señalar que la delincuencia organizada tiene capacidad de elegir quien gana "Pone en entredicho las Senadurías, diputaciones federales y locales, así como el gobierno del estado que ganó Morena".

Finalmente, escribió que Jacinto González "Con esta débil, oficiosa y mal planeada defensa cumplió cumplió con la intención de que a nivel nacional se enteraran de una nota de Guerrero", agregando que no es con declaraciones irresponsables e inútiles, ni culpando a otros como se resolverán los problemas de Guerrero.

Emplaza PRD a Morena a dar pruebas de vínculo con el crimen en Guerrero

"Advierten los dirigentes Alberto Catalán y Mario Ruiz que pedirán que Jacinto González sea llamado por la FGE y que lo sancione el IEPC

EDUARDO YENER SANTOS/ QUADRATÍN GUERRERO

CHILPANCINGO, GRO., 8 DE MARZO DE 2023.-

El PRD advirtió que pedirá que el presidente estatal de Morena Jacinto González Varona sea llamado por la Fiscalía General del Estado (FGE) y el Instituto Electoral y de Participación Ciudadana (IEPC) para que aclare sus declaraciones de que presidentes municipales de la oposición tienen vínculos con la delincuencia organizada.

En conferencia de prensa afuera de la Comisión de los Derechos Humanos del Estado de Guerrero (CDHEG) en Chilpancingo, los integrantes del Comité Ejecutivo Estatal y del Consejo Político Estatal respondieron a González Varona, quien hace un día responsabilizó a anteriores gobiernos de haber empoderado a grupos criminales en Guerrero.

El presidente del Comité Estatal Alberto Catalán Bastida dijo que las declaraciones del morenista las hizo a la ligera, sin pruebas y de manera irresponsable. "El dirigente de Morena escupe para arriba, basta con ver los resultados pasados de la elección", señaló.

Catalán Bastida llamó a la FGE a que cite a declarar a Jacinto González y presente las pruebas de los señalamientos que hizo, ya que de no hacerlo, sus acusaciones sólo quedarán como cortinas de humo para llamar la atención.

Por su parte, el presidente del Consejo Político Mario Ruiz Valencia aseguró que acudirá ante el IEPC para solicitar una sanción contra el dirigente de Morena por difamación.

Ambos dirigentes, acusaron que la visita la gobernadora Evelyn Salgado y la Fiscal, Sandra Luz Valdovinos a la comunidad de El Durazno en la Sierra de Coyuca, fue sin tomar en cuenta al gobierno municipal que encabeza Eusebio Echeverría Tabares y consideraron que esa acción del gobierno estatal es parte de politizar el tema de inseguridad en Guerrero



ANZ
AGENCIA DE NOTICIAS ZIHUATANEJO

JUEVES 9 DE MARZO DE 2023
Facebook: Agencia de Noticias Zihuatanejo

Se mantiene presencia de extranjeros en Zihuatanejo en el último tramo de temporada invernal

EDGAR MAGAÑA
ZIHUATANEJO, GRO., A 09 DE MARZO DE 2023.-

La presencia de turismo canadiense y estadounidense se ha mantenido en Ixtapa-Zihuatanejo a unas semanas de que concluya la temporada invernal cuando arriban los visitantes procedentes de los países del norte del continente.

Este miércoles la Secretaría de Turismo del Estado, reportó que el Centro Integralmente Planeado (CIP) de Ixtapa reportó una ocupación hotelera del 61.7 por ciento; mientras que Zihuatanejo ocupó un 41.5 por ciento de sus habitaciones de hotel, dando una ocupación global del 58.7 por ciento.

La semana pasada, el alcalde, Jorge Sánchez Allec, dijo que los resultados de la temporada invernal son palpables y basta con recorrer La Madera, La Ropa, el Centro de Zihuatanejo y hasta Ixtapa, para ver la cantidad de extranjeros que todavía se encuentran en este lugar disfrutando de sus bellezas naturales.

Dijo que la actual es una temporada extraordinaria pero se espera que la siguiente sea todavía mejor gracias a las acciones que se realizaron durante la Feria Internacional de Turismo (FITUR) que se llevó a cabo en enero de este año en Madrid, España.

Mientras tanto, este doble destino de playa se prepara para el fin de semana largo del 21 de marzo y posteriormente para el período vacacional de Semana Santa.







Este año disminuyó la demanda para tours a pueblos de Zihuatanejo y Petatlán

EDGAR MAGAÑA
ZIHUATANEJO, GRO., A 09 DE MARZO DE 2023.-

El empresario y promotor turístico, Mario Telesforo Aguilar Blanco, declaró que este 2023 disminuyó la demanda de turismo extranjero para realizar tours a los pueblos de Zihuatanejo y Petatlán.

Precisó que la baja es de hasta el 80 por ciento luego de que el año pasado partió del doble destino de playa la empresa canadiense Sunwing Airlines, subsidiaria de Sunwing Travel Group, principal proveedor de turistas para este tipo de recorridos guiados. “Al irse la empresa perdimos el 80 por ciento de la venta de tours locales. El 20 por ciento que se tiene es la venta directa que se hace de la agencia al cliente que llega de manera libre al destino. Lo que se perdió fue la venta corporativa de los recorridos”, reiteró.

Los tours afectados son aquellos que se hacen en la comunidad de El Coacoyul para conocer su gastronomía, las parcelas de coco, artesanías y su cultura en general. Además de otros recorridos que se realizan a puntos como la zona arqueológica de la Soledad de Maciel (La Chole) en el municipio de Petatlán.

Aguilar Blanco, expresó que La partida de Sunwing y de otras empresas como Amstar, no es motivo para lamentarse, si no para reflexionar, innovar y mejorar los productos que se ofrecen en Ixtapa-Zihuatanejo. “Debemos trazar todos juntos una ruta como destino. Sunwing se fue de Zihuatanejo, pero no del país, actualmente está en la Riviera Maya, en la Riviera Nayarita y en la Península de Baja California”.

Agregó que para volver a contar con estas empresas, se necesitan por lo menos dos años para que regresen porque se deben hacer cotizaciones, recorridos, publicidad y vender nuevamente los paquetes.



Presidente Jorge Sánchez entrega reconocimientos a mujeres destacadas del municipio



ZIHUATANEJO.- 9 DE MARZO DEL 2023.-

En el marco del Día Internacional del Día de la Mujer y como parte de las actividades que se vienen realizando a lo largo de esta semana, el presidente Jorge Sánchez Allec encabezó acompañado de su esposa Lizette Tapia Castro, la entrega de reconocimientos a mujeres del municipio de Zihuatanejo de Azueta por su destacada labor en los diferentes ámbitos y por promover el empoderamiento en esta ciudad.

> *El presidente Jorge Sánchez Allec subrayó en su mensaje que este reconocimiento a cada una de ellas es por su historia de vida, de lucha, de superación y por todo lo que han logrado con éxito, "porque cada mujer que ahora reconocemos ha hecho mucho por Zihuatanejo".*

Dijo que para el gobierno municipa que preside es muy importante reconocerles y resaltar las actividades que han hecho y que han contribuido a que sea una mejor ciudad para vivir en cada una de las ramas.

"Hoy conmemoramos este 8 de marzo como un día especial para nosotros porque



las mejores que hoy reconocemos son pieza fundamental para el desarrollo de este lugar".

Las mujeres reconocidas fueron las siguientes:
Diana Olea Orbe (Ámbito Deportivo)
Caridad Reyes Mendoza (Profesional)
Ruth Añorve González (Deportivo)
Jimena Rodríguez Flores (Bienestar Animal)
Carol Lyon Romain (Educativo)
María del Carmen Ramírez Lorenzana (Profesional)
Lesly Lizzeth Narváez Castrejón (Salud)
Armida Luz Murillo Gómez (Post Mortem)
Maryellen Jackson (Social)
Mariachi Femenil Joyas del Mar (Cultura)



ANZ AGENCIA DE NOTICIAS ZIHUATANEJO

JUEVES 9 DE MARZO DE 2023

Facebook: Agencia de Noticias Zihuatanejo

Presidente Jorge Sánchez Allec entrega cancha rehabilitada en secundaria Luis Guevara Ramírez

**En esta obra solo se invirtieron recursos municipales, destaca director del plantel*

ZIHUATANEJO.- 9 DE MARZO DEL 2023.-

Como resultado de la inversión de recursos y esfuerzos en obras que ayuden a resolver necesidades en el sector educativo del municipio, el presidente Jorge Sánchez Allec, junto con síndicos y regidores, directores de áreas municipales y autoridades educativas, inauguró este miércoles la cancha de basquetbol de la escuela secundaria Luis Guevara Ramírez de Agua de Correa, donde el gobierno de Zihuatanejo de Azueta realizó una rehabilitación integral para que cientos de alumnos tengan un espacio con las condiciones adecuadas para desarrollar parte de sus actividades escolares.

Durante un evento con asistencia mayoritaria de niñas y niños que ahí cursan sus estudios, el alcalde Sánchez Allec puso de relieve que su gobierno le seguirá apostando al fortalecimiento del proceso enseñanza-aprendizaje, "a cambio de que ustedes sean mejores estudiantes cada día, porque de verdad la educación es el pilar más fundamental de su futuro, entonces, vale la pena que le echen muchas ganas".

Sobre la obra que se ejecutó en dicho plantel educativo, donde se aplicó un sistema que garantiza la calidad de la infraestructura, destacó que "hemos hecho un trabajo muy importante, hemos reforzado la estructura de los pilares, hemos sustituido la parte de la techumbre dañada, le dimos mantenimiento a la cancha y a los tableros, para que puedan usarlos y disfrutarlos".

Abundó que todo eso se ha hecho "con mucha convicción de que queremos que las cosas en las escuelas sigan mejorando, con la finalidad de que sean mejores lugares para recibir educación de calidad", al tiempo de mencionar que otras escuelas de este municipio carecen de la infraestructura con que cuenta la Luguera.

Además, el Ejecutivo municipal ofreció que los próximos meses su gobierno podrá apoyar a este plantel escolar para el mejoramiento de sus andadores, que siguen siendo de terracería.

Por su parte el director de dicha escuela secundaria, Felipe Rivas Paredes, recordó que como resultado de lo que llamó "una visita" que el huracán Rick hizo a Zihuatanejo en el año 2021, esta instalación educativa sufrió afectaciones importantes, lo que representó un reto que había que afrontar para seguir estando de pie.

Al presidente Jorge Sánchez Allec lo reconoció como "una persona de trabajo, una persona de hechos que cuando se compromete, cumple", precisando que como ejemplo de ello, hoy se está entregando la cancha de basquetbol que se rehabilitó no con el apoyo del gobierno del estado –como se publicó en redes sociales--, sino con recursos que en su totalidad fueron aportados por el gobierno de Zihuatanejo de Azueta.



Mientras que la alumna Dana Mar Macías Baños, en un mensaje de agradecimiento al presidente Sánchez Allec por la realización de dicha obra, resaltó que "nosotros los estudiantes de esta institución estamos emocionados por la reconstrucción de esta obra (cancha), debido a que es de mucha utilidad para realizar nuestras actividades diarias que nuestros maestros nos proponen, ahora ya no sufrimos de las inclemencias del sol y la lluvia".





Presidente Jorge Sánchez y Liz Tapia entregan apoyo a jóvenes deportistas



ZIHUATANEJO.- 9 DE MARZO DEL 2023.-

El presidente Jorge Sánchez Allec y su esposa, Lizette Tapia Castro, Presidenta Honoraria del DIF Zihuatanejo, asistieron como invitados especiales al Primer aniversario del Club de Básquetbol Infonavit La Parota. Ahí además de felicitar a los zankitas, integrantes de este club hicieron entrega de uniformes y equipo para su entrenamiento. "Estamos muy contentos con Liz por la invitación que nos hicieron y ver como este espacio deportivo que rehabilitamos está dando buenos resultados en la formación de niños deportistas", expresó el alcalde quién manifestó que seguirán apoyando al deporte, así como lo están haciendo con otros sectores de Zihuatanejo.





Zihuatanejo destino que buscan agentes de viaje

> *Agentes de viajes de la CDMX y Toluca, llevarán a cabo campañas de promoción turística para Zihuatanejo en sus respectivas ciudades.*

ZIHUATANEJO.- 9 DE MARZO DEL 2023.-

En su visita de familiarización denominada Sol y Diversión, los invitados disfrutaron por tres días de los servicios, infraestructura y bellezas naturales de este destino de playa.

El presidente municipal Jorge Sánchez Allec recibió al grupo en un cóctel de bienvenida ofrecido en el muelle Principal, en su intervención al micrófono expresó a los 50 agentes: "Queremos que después de este viaje se vayan enamorados de Ixtapa Zihuatanejo".

Previo al cóctel, los promotores vivieron una Callejoneada estilo Zihua, la cual se llevó a cabo en el Paseo del Pescador, donde a lo largo del recorrido se presentaron grupos de danza y bailes regionales que mostraron todo el folclore y cultura de la región y el estado de Guerrero.

Los agentes de viajes iniciaron las actividades de recreación desde el día lunes hasta el miércoles de la presente semana.

Además, el Gobierno Municipal de Zihuatanejo a través de la dirección de Turismo, participaron en la bienvenida y organización, la Asociación de Hoteles de Ixtapa Zihuatanejo y la Oficina de Convenciones y Visitantes.







Protestan colectivos de mujeres en marcha en conmemoración del 8M en Zihuatanejo

ROGELIO CENDEJAS

ZIHUATANEJO, GRO.- 9 DE MARZO DEL 2023.-

Colectivos de mujeres realizaron una marcha por el 8M y protestaron por los casos de feminicidio ocurridos en Zihuatanejo y casos de violencia de género; el contingente de unas 160 mujeres partió de la Fuente del sol y culminó en la Plaza Kioto.

Las mujeres portaban una manta en donde se leía "Zihuatanejo Feminicida", además de pancartas en cartón donde escribieron "Quiero que mi mamá me ayude a buscar mi vestido de graduación no que la ayuden a buscar mi cuerpo", además de que iban gritando consignas la culpa no era mía, ni dónde estaba, ni cómo vestía", "El patriarcado es un juez, que nos juzga por nacer y nuestro castigo es la violencia que no ves", entre otras.

Las mujeres realizaron a su paso varias pintas con pintura en aerosoles como en la Academia de la Policía Municipal, donde pintaron "La policía no me cuida, me cuidan mis amigas", "Zanka feminista", "Policia violador", entre otras pintas.

Marcharon hacia la Plaza Kioto donde concluyeron con un foro abierto y colocaron un tendedero con los nombres de supuestos agresores y de mujeres que han sido asesinadas.



Necesario contar con Directora para evitar conflictos en el Jardín de Niños "Roberto Cueva del Río"

Padres enviaron escrito para exigir solución

MIJAIL ABARCA

ZIHUATANEJO, GRO.- 9 DE MARZO DE 2023.-

La falta de una Directora en el jardín de niños "Roberto Cueva del Río", en la colonia Vicente Guerrero en la cabecera municipal de Zihuatanejo, provocó una serie de problemas entre maestros que derivaron en falta de respeto que ha ido creciendo, aseguraron padres de familia que enviaron un escrito a las autoridades.

En el lugar hay dos posiciones ya que la Directora se jubiló a finales del año pasado y las maestras se han encargado por semana de llevar el control administrativo y guardia de la puerta.

"No ha habido problema entre los padres pero se percibe un problema interno porque hay una maestra inconforme y exige ya una directora. A algunas les falta poco para jubilarse y no quieren ser directoras y la que quiere no tiene tanta trayectoria", dijo la fuente.

En tanto padres de familia consideran que es necesario que traigan una directora que sea de fuera ya que se ha dado agresión verbal entre maestros "y esto lo ven los niños, porque incluso se han dado gritos".

"Queremos que pongan orden y respeten a la maestra Marisol que es de edad; es necesario una Directora que sea de fuera que no tenga favoritismos", aseguraron los padres.

Ante esa situación acudieron ante las autoridades educativas y se entregó un escrito donde se pide envíen a la Directora, "debido a las situaciones que hay en dicho plantel donde no hay disciplina, respeto y compromiso por parte de la gran mayoría del personal".

La sociedad de padres de familia detalla que la inconformidad va desde la higiene en baños de los menores alumnos, "hasta peleas entre maestra y profesor, desde gritos a usar lenguaje inapropiado en horas laborales frente a todos los alumnos que han sido testigos de esas situaciones".

Agregaron que se ha originado acoso contra una maestra de segundo grado, ya que no se le toma en cuenta y siempre hay cuestiones negativas hacia ella pues incluso han hecho llorar a la docente frente a los padres y le restan autoridad para con su grupo, "los padres hemos sido testigos de las penosas situaciones que hacen pasar a la profesora".

Solicitan intervención del Consejo Técnico Escolar para la solución y exista orden, disciplina y un buen ambiente en ese lugar para beneficio de todos, principalmente los alumnos y las futuras generaciones.





Carcachas provocan contaminación en Ixtapa-Zihuatanejo

EDGAR MAGAÑA

ZIHUATANEJO, GRO., A 09 DE MARZO DE 2023.-

Camiones volteo y pipas de agua en mal estado circulan diariamente por las calles de Ixtapa-Zihuatanejo generando problemas de contaminación.

Las unidades en cuestión tienen una antigüedad de hasta 40 años y se desplazan arrojando fuertes cantidades de humo debido al mal estado de su sistema de escape. A ello se suma el derramamiento de agua en el caso de las pipas o camiones cisterna.

Este miércoles se hicieron llegar fotografías a la redacción de Diario Digital ANZ en las que se aprecia a un camión volteo aparentemente averiado frente al Banco Bienestar del Centro Integralmente Planeado (CIP) de Ixtapa.

Se informó que la unidad transportaba lodo y este se comenzó a salir por la parte trasera de la caja, derramando este material sobre el bulevar a Ixtapa, a unos metros de la zona hotelera. Se dio a conocer que el volteo no portaba placas, pero en los costados de la cabina tenía las siglas del sindicato SUTCOBON.

Como este, diariamente se registran casos de camiones averiados debido al mal estado mecánico que presentan por el paso del tiempo. Mientras que en su estética, lucen como chatarras que con mucho esfuerzo se logran desplazar dentro y fuera de la ciudad.



ANZ
AGENCIA DE NOTICIAS ZIHUATANEJO

JUEVES 9 DE MARZO DE 2023
Facebook: Agencia de Noticias Zihuatanejo

Estudiantes la UNIPEG, colocaron carteles con motivo de la conmemoración del día Internacional de la Mujer.

De la Unidad Académica, san Vicente de Benítez.

POR MARCO ANTONIO VILLEGAS

ATOYAC DE ÁLVAREZ -

Estudiantes de las licenciaturas de Trabajo Social, Enfermería y Medicina Comunitaria , de la Universidad Intercultural de los Pueblos del Estado de Guerrero UNIPEG, Unidad Académica, con sede San Vicente de Benítez, colocaron carteles en la fachadas de la institución, con motivo de la Conmemoración día Internacional de la Mujer.

Los educandos apoyados y respaldados por la M. C. Juanita Reyna Guzmán, y del maestro, Psicólogo David Bello.

En su participación, la Maestra Juanita Reyna Guzmán dejó en claro que se plantearon, los avances más importantes del movimiento feminista que se han visto consolidados en materia de educación, trabajo y participación política y el reconocimiento violencia de género como un asunto de interés público.

No obstante, es necesaria la creación de políticas de género que realmente se enfoquen en los avances más importantes del movimiento feminista se han visto consolidados en materia de educación, trabajo remunerado, participación política y el reconocimiento de la violencia de género como un asunto de interés público. La declaración sobre la Eliminación de la Violencia contra las Mujeres y la lucha por la libertad, la justicia, la dignidad y la igualdad.

Se hace necesaria la creación de políticas de género que realmente se enfoquen en la transformación y la defensa de los derechos humanos.





Prepara Sectur programa de recompensas para que turistas visiten Guerrero



La iniciativa privada dará incentivos para que lo invertido en la Autopista del Sol se canjee en los destinos turísticos, adelanta Santos Ramírez

ACAPULCO, GRO., 9 DE MARZO DE 2023.-

El secretario de Turismo de Guerrero Santos Ramírez Cuevas aseguró que en la próxima edición del Tianguis Turístico que se llevará a cabo en la Ciudad de México, presentarán un programa de la iniciativa privada de recompensas para todos los turistas que viajen a Guerrero, esto después del aumento del 7.8 por ciento a las casetas de peaje.

En entrevista en un hotel en La Quebrada, después de entregar reconocimiento a clavadistas y tomar protesta a otros dos miembros, el secretario señaló que este programa de recompensa es para incentivar a los turistas a que visiten todos los destinos turísticos.

"En breve estamos anunciando un programa de pago de recompensas de todo lo que te gastes en la Autopista lo vas a recuperar a través de promociones, de regalos, de incentivos que va a dar la propia iniciativa privada a nombre de que cualquier gasto que hayas hecho en la autopista de todo el trayecto pues lo puedan recuperar", explicó.

Abundó que estos apoyos serán a través de un Pase Turístico, el cual deberán de registrar en una base de datos de una aplicación, "te vas a dar de alta, mencionar en qué hotel te estás hospedando y entonces tener acceso a esta serie de recompensa", puntualizó.

Santos Ramírez dijo que esperan que después de que sea presentado pueda entrar en vigor, sobre todo para aprovechar a los visitantes que se tengan en Semana Santa.

"Estamos en los toques finales de la programación, pero pues bueno esperamos agarrar las principales temporadas, Semana Santa, Semana de Pascua y verano, para que el consumidor pueda tener un beneficio. La idea es que puedan recuperar todo lo invertido en las casetas, con respeto de premios, descuentos o regalos", concluyó.







Programa #PetaLimpio trabaja en la poda de arboles, arbustos y mantenimiento de la Explanada Municipal

PETATLÁN.- 9 DE MARZO DEL 2023.-

Con el objetivo principal de preservar las áreas verdes y espacios públicos en optimas condiciones, por instrucciones del Presidente Municipal Javier Aguilar "El Tocumbo" personal de la Dirección de Servicios Públicos a través del programa municipal Permanente #PetaLimpio trabaja en la poda de arboles, arbustos y mantenimiento de la Explanada Municipal, esto con la finalidad de que los Petatlecos disfruten de uno de los espacios públicos más concurridos de la ciudad.

En Petatlán #TrabajamosParaTodos #VivamosLaCiudad #PetaLimpio

ANZ
AGENCIA DE NOTICIAS ZIHUATANEJO

JUEVES 9 DE MARZO DE 2023
Facebook: Agencia de Noticias Zihuatanejo



El DIF Guerrero es y será una institución aliada de las mujeres, niñas, niños y adolescentes: Liz Salgado

Ofrece el DIF Guerrero asesorías jurídicas gratuitas en el marco de la conmemoración del Día Internacional de la Mujer

CHILPANCINGO, GRO., A 08 DE MARZO DE 2023.-

En el marco de la conmemoración del Día Internacional de la Mujer, el Sistema para el Desarrollo Integral de la Familia DIF Guerrero, en sus instalaciones del CRIG Chilpancingo, cobijó a cientos de mujeres de la región centro, quienes recibieron orientación jurídica gratuita en temas de juicio de divorcio, guardia y custodia, convivencia familiar, contratos, desahucios y liquidaciones de relación laboral, como parte del apoyo integral que ofrece la dependencia a grupos de atención prioritaria.

Este 8 de marzo y el 22 del mismo, abogadas y abogados de la Dirección de Asistencia Jurídica y Protección a la Infancia del DIF, ofrecerán asesorías a trabajadoras de la institución así como a mujeres externas que se acerquen a solicitar los servicios que se realizan con sensibilidad, oportunidad y cuidando en todo momento la confidencialidad de las usuarias. La presidenta del DIF Guerrero, Liz Adriana Salgado Pineda, informó que se trata de una jornada de acompañamiento y de apoyo a la economía de las mujeres porque "generalmente estos procesos legales tienen un costo complicado de pagar", por lo que invitó a que se acerquen al DIF que "es y será una institución aliada de las mujeres y niñas".





Recalcó que para lograr la consolidación de la transformación de las familias guerrerenses, el DIF Guerrero continúa trabajando en garantizar a niñas, niños y adolescentes, así como a mujeres una vida de libertad y de derechos con programas integrales, pues aseguró que la gobernadora Evelyn Salgado Pineda tiene un compromiso con el bienestar de este sector poblacional. Se destacó la importancia de ser un aporte no solo emocional sino de acompañamiento legal, pues en la mayoría de los casos las jefas de familia no cuentan con los recursos económicos que implica este tipo de trámites, por ello y en base a los diferentes programas de ayuda social que promueve el gobierno de Guerrero, es que se continuará brindando este tipo de asesorías para de esta manera crear un cobijo principalmente en su salud emocional.



La goberndora Evelyn Salgado asistió a conmemoración del Día Internacional de la Mujer

CIUDAD DE MÉXICO, A 09 DE MARZO DE 2023.-

La gobernadora Evelyn Salgado Pineda asistió al acto oficial para conmemorar el Día Internacional de la Mujer, el cual estuvo encabezado por el presidente de la República Andrés Manuel López Obrador junto con mujeres transformadoras de México, donde se sumó a los compromisos para garantizar las libertades y consolidar la justicia social por la igualdad de derechos entre hombres y mujeres.

La seguridad de las mujeres es prioridad en la agenda de transformación de Guerrero: Evelyn Salgado

> *Refuerzan seguridad en pueblos de La Sierra colindante con Tierra Caliente para inhibir actos delictivos

> *Reconoce Evelyn compromiso de la Mesa de Coordinación por la seguridad de la Sierra y protección de las Mujeres en Guerrero

CHILPANCINGO, GRO., A 08 DE MARZO DE 2023. -

La gobernadora Evelyn Salgado Pineda encabezó los trabajos de la Mesa de Coordinación para la Construcción de la Paz como uno de los temas prioritarios en la agenda de transformación de Guerrero, donde evaluó las acciones para prevenir y erradicar la violencia de género en el marco del Día Internacional de la Mujer, además de dar seguimiento a las acciones implementadas para la pacificación de Guerrero.

La mandataria estatal de manera virtual con autoridades de seguridad estatales y federales en coordinación con las fuerzas armadas evaluaron el despliegue de elementos en la zona de la Sierra en la parte de Tierra Caliente para atender las denuncias de los pobladores de El Durazno y San Antonio, así como otras comunidades vecinas afectadas por grupos delictivos. Sobre este hecho es preciso señalar que elementos de Seguridad Pública Estatal en coordinación con Fiscalía General del Estado, Guardia Nacional y Ejército Mexicano, no encontraron indicios de presuntos enfrentamientos en el poblado de San Antonio.

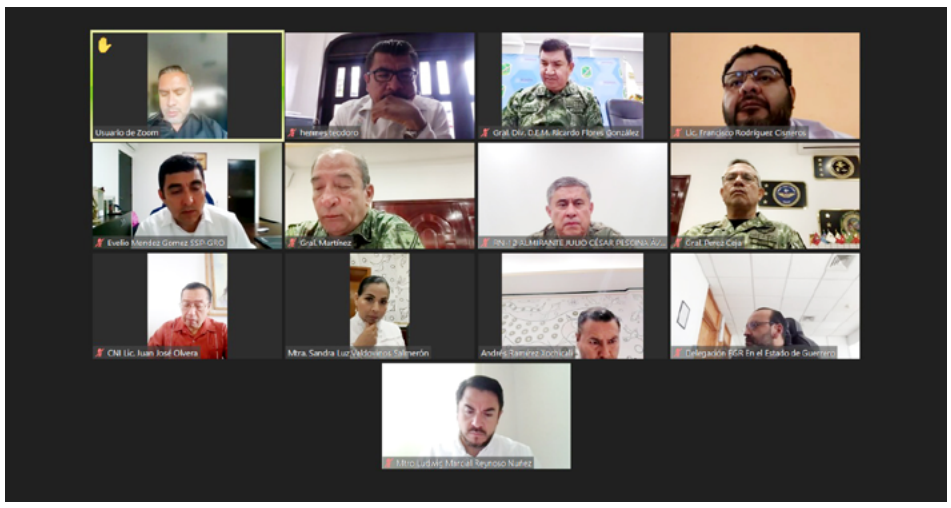

Los integrantes de la mesa señalaron que las fuerzas de seguridad se mantienen alertas y realizan recorridos por las inmediaciones de la localidad de San Antonio, y se realiza un despliegue en la zona sin descuidar la atención en otras zonas del lugar como la localidad de El Durazno. Por su parte, la gobernadora Evelyn Salgado dijo que se mantiene atenta a las acciones de seguridad para que las familias que habitan en la Sierra realicen sus actividades sin ser víctimas de amenazadas pongan en riesgo su tranquilidad, al tiempo de reconocer el apoyo de las fuerzas armadas y de la Guardia Nacional por la pacificación de Guerrero.

A su vez, la Mesa de Coordinación para la Construcción de la Paz acordó mantener de manera permanente la atención en las zonas de la Sierra y reforzar los recorridos por la seguridad y tranquilidad de los habitantes. En el marco del Día Internacional de la Mujer, la gobernadora Evelyn Salgado destacó los resultados de las acciones para erradicar la violencia contra las mujeres en el estado a través de acciones integrales para proteger su integridad y reducir los feminicidios en el estado, manteniéndose como una de las entidades con menor tasa en este delito en el país.

La mandataria estatal reconoció el actuar y compromiso de las instituciones con las mujeres a través del Protocolo Violeta que tiene una tasa de efectividad de casi el cien por ciento en la búsqueda y localización de mujeres, niñas y adolescentes desaparecidas. Desde la implementación de la Alerta Violeta a la fecha se han reportado 212 mujeres desaparecidas de las cuales se han logrado localizar a 197 y pendientes 15 femeninas por localizar en Guerrero, destacaron en la sesión de trabajo en el marco del Día Internacional de la Mujer.

Supervisan la SSG y el INSABI tres unidades Médicas que beneficiarán a pobladores de la región Costa Chica

> *El gobierno de Guerrero continúa tocando puertas en la federación para canalizar más recursos en materia de salud

BUENAVISTA, MPIO., DE SAN LUIS ACATLÁN, GRO., A 09 DE MARZO DE 2023.-

La secretaria de Salud estatal, Aidé Ibarez Castro, y el director general del INSABI, Juan Ferrer Aguilar, en gira de trabajo por la región de la Costa Chica, supervisaron tres unidades médicas que pronto estarán en operación para brindar servicios médicos gratuitos y de primer nivel a la población, como parte de las acciones en favor de las y los guerrerenses que carecen de los servicios de salud.

Se visitaron los centros de salud de Buenavista en el municipio de San Luis Acatlán, de Marquelia y el Hospital Comunitario de San Luis Acatlán, donde se evaluaron las necesidades en materia de infraestructura, equipamiento médico y personal de salud,



esto para ofrecer a la población seguridad médica, estás operatividades se aplican en zonas que no cuentan con estos servicios y que también habían dejado de funcionar por falta de personal y medicamentos, así como de las herramientas básicas para su operación. Durante el recorrido se constató que se presentan avances en las obras que realizan el INSABI y la Secretaría de Salud Guerrero (SSG) para garantizar que las unidades cuenten con las condiciones necesarias para brindar atención médica digna, gratuita y de calidad a las y los guerrerenses.

En su mensaje la titular de salud estatal Aidé Ibarez Castro dijo que es de suma importancia para el gobierno de Guerrero generar condiciones para brindar servicios



de calidad como lo merece la población, por ello aseguró que se siguen tocando puertas en la federación para obtener más recursos que ayuden a mejorar estos servicios, los cuales son un derecho que todo mexicano debe de gozar y no solo unos cuantos, “la gobernadora Evelyn Salgado, trabaja arduamente para lograr que todas y todos los guerrerenses puedan acceder a este derecho, hoy como ella lo ha dicho los únicos beneficiados deben de ser los ciudadanos y no los gobernantes”.

Por su parte Juan Ferrer, aseguró que las unidades contarán con todo el mobiliario, insumos y equipamiento médico necesarios para que en los CESSA se garantice el derecho a la salud universal y gratuita, como ha instruido el presidente Andrés Manuel López Obrador. Indicó que en las tres unidades se reforzará su plantilla de personal de salud para atender a la población, a través de la incorporación de médicas, médicos y personal de enfermería de la misma comunidad o de localidades cercanas.

Se informó que se continuarán con los trabajos para adecuar y ampliar las diferentes áreas de los hospitales con la finalidad de brindar atención primaria de manera integral, donde se atiendan especialidades básicas para el beneficio de las y los guerrerenses que acudan a estas unidades médicas.



ANZ
AGENCIA DE NOTICIAS ZIHUATANEJO

JUEVES 9 DE MARZO DE 2023
Facebook: Agencia de Noticias Zihuatanejo

Detalla AMLO sobre los 20 mil mdp que el PJ tiene en fideicomisos

Durante su conferencia de prensa, el presidente Andrés Manuel López Obrador dio a conocer detalles de los 20 mil 516 millones de pesos que el Poder Judicial tiene en fideicomisos para diversas prestaciones y apoyos al ejercicio de la administración de Justicia. 6 mil millones 99 millones de pesos para la Suprema Corte de Justicia de la Nación y 14 mil 402 millones de pesos para el Consejo de la Judicatura.

Al mismo tiempo dijo haber dado instrucciones al secretario de Gobernación, Adán Augusto López para que solicite al Instituto Nacional de Transparencia, Acceso a la Información y Protección de Datos Personales que a su vez pida al Instituto Nacional Electoral difunda el desglose de sus fideicomisos. "Para que sepamos y que uso le han dado a esos fideicomisos y para qué es ese dinero, saber cuanto es, como lo han gastado y cuales son las partidas principales porque no se sabe nada. Este del poder judicial es público. Mucha gente no lo sabía, pero el del INE es un enigma, porque ahora que se está debatiendo se daña la democracia, es un atentado a la democracia, medios estadunidenses cuando de lo que se trata es que no ganen tanto, que no vivan con altos privilegios", ".

López Obrador hizo un desglose de los fondos con los que cuenta el Poder Judicial subrayando que solo en estas partidas tienen 40 veces más recursos que el presupuesto para la Presidencia de la República. Mencionó que de los 6 mil mil 99 millones de pesos de la SCJN poco más de 3 mil 500 millones de pesos se destinan a pensiones complementarios; mil 311 millones de pesos se acumulan como "remanentes presupuestales", es decir, dijo el presidente, lo que no se gastan no lo devuelven a la Hacienda pública, sino que se lo quedan.

> *En cuanto al Consejo de la Judicatura, de los 14 mil 402 millones de pesos, 4 mil 504 millones de pesos se canalizan pa pensiones complementarias de magistrados y jueces jubilados; 4 mil 197 millones de pesos para el desarrollo de la infraestructura que implementan las reformas constitucionales; 5 mil 564 millones de pesos para fondo de apoyo a la Administración de Justicia. En el Tribunal Electoral del Poder Judicial de la Federación "ahí donde van a ordenar que se restituya a Don Porfirito" tiene fideicomiso de 15 millones de pesos.*



"En la pugna sobre el maíz, la salud del pueblo es lo central"

CIUDAD DE MÉXICO.

El presidente Andrés Manuel López Obrador adelantó que si se tiene que ir a un panel dentro del T-MEC por las consultas de Estados Unidos sobre la prohibición de México a la importación de maíz transgénico, se llegará, pues la salud de las personas es lo más importante.

"Se va por buen camino (en las negociaciones), hay esta solicitud de consulta, pero todavía tenemos un mes. Y si no hay entendimiento, nos vamos al panel, porque es un asunto para nosotros muy importante: la salud de nuestro pueblo", señaló ayer en su conferencia matutina en Palacio Nacional a pregunta sobre el tema.

Dijo que México aprovechará este llamado a consultas como parte del acuerdo comercial para insistir en que un comité científico binacional valore si el maíz modificado genéticamente causa daños a las personas que lo consumen.

"Está abierta esa posibilidad (del estudio conjunto), según me informó Raquel (Buenrostro, secretaria de Economía, encargada de esta negociación) hay un mes de plazo para lograr un entendimiento, antes de ir al panel. Y ya se está buscando un acuerdo para que una agencia calificada de Estados Unidos y la Comisión Federal para la Protección contra Riesgos Sanitarios hagan un análisis sobre el daño o no a la salud del maíz transgénico."

El mandatario federal remarcó que esa es la propuesta mexicana en el marco de este diferendo, pues su administración no permitirá el consumo humano de maíz con base en biotecnología agrícola, y se limitará su importación para su uso en el sector pecuario: aves, cerdos y otros animales de granja. "Queremos que se sepa de una vez y para siempre lo que contiene el transgénico, y si no hay daños a la salud. Esto es bueno para el consumidor en México y para el consumidor en Estados Unidos."

No se viola el T-MEC

Washington solicitó consultas técnicas con México sobre este tema en el marco del T-MEC, al considerar que las políticas del gobierno mexicano "amenazan" con interrumpir miles de millones de dólares en comercio agrícola. Desde hace meses ha existido polémica a causa de la decisión de la administración de López Obrador de prohibir la importación ese producto, en principio a partir de 2024, pero ante los reclamos estadunidenses se amplió el límite hasta que "exista suficiencia en el abasto" sólo para consumo animal y uso industrial.

México compra anualmente a Estados Unidos alrededor de 17 millones de toneladas de maíz genéticamente modificado. Datos oficiales indican que en 2022, nuestro país importó maíz amarillo por un valor total de 5 mil 794 millones de dólares, el mayor monto desde que existen registros (1993). Del total de compras al extranjero, 88 por ciento corresponde al intercambio con el vecino del norte.

Desde la perspectiva de López Obrador, la prohibición de México a la importación de ese tipo de maíz no viola el acuerdo comercial. "Ningún tratado en el mundo permite que se compren mercancías dañinas a la salud o que se vendan. En el mismo tratado (T-MEC) hay cláusulas que protegen a los consumidores, como se protege el medio ambiente y a los trabajadores".



CHELSEA Y BENFICA, PRIMEROS CALIFICADOS A CUARTOS DE FINAL

PARÍS.-

Chelsea y Benfica fueron los primeros en superar la siempre complicada fase de octavos de final de la Liga de Campeones.

Los Blues dieron la vuelta a la eliminatoria y avanzaron a cuartos de final al derrotar 2-0 (2-1 global) al Borussia Dortmund, en el estadio Stamford Bridge, mientras las Águilas golearon 5-1 (7-1 global) al Brujas, en el Estadio de la Luz.

En Londres, los goles de Raheem Sterling (43) y del alemán Kai Havertz (53) dieron el pase al Chelsea, de nuevo entre los ocho mejores clubes del continente en una temporada llena de contrastes debido al decepcionante décimo lugar que ocupan en la Liga Premier League.

"Fue una gran actuación, tuvimos que luchar duro, pero aprovechamos nuestras oportunidades. Sentíamos que como equipo podíamos hacerlo", señaló Sterling. El partido comenzó con 10 minutos de retraso debido a que el Dortmund tuvo problemas para acceder a Stamford Bridge. Los alemanes se mostraron menos ambiciosos. Fueron superados por los ingleses en oportunidades, sobre todo al principio y al final de una primera parte en la que los locales consiguieron su premio antes del descanso. Fue Sterling quien abrió el marcador, tras aprovechar un centro de Chilwell.



Al inicio de la segunda mitad, Chilwell forzó un penal por medio de un centro que tocó una mano de Marius Wolf. Havertz falló su lanzamiento. Sin embargo, el árbitro repitió el cobro por el ingreso de un futbolista al área; el delantero esta vez no erró. El Dortmund, flamante colíder de la Bundesliga junto con el Bayern Múnich, tenía 40 minutos para remontar una eliminatoria en la que partía como favorito, pero ni los disparos de Giovanni Reyna y los intentos de Jude Bellingham surtieron efecto con las atajadas del guardameta Kepa.

En Lisboa, el Benfica no falló y se metió por segundo año consecutivo entre los ocho mejores de la Champions al derrotar con autoridad al Brujas. Gonçalo Ramos brilló con un doblete y una asistencia. Gracias al 2-0 logrado en Bélgica, los portugueses tenían todo en favor para acceder a la siguiente fase. El dominio local se tradujo en goles al filo de la pausa. Con un remate pegado al palo, Rafa Silva puso por delante a los lusitanos (38), que en el descuento volverían a anotar por medio de Ramos (45).

> *En el complemento, las Águilas siguieron castigando a los belgas y Gonçalo anotó su segundo de la noche (57). João Mario vio recompensado su gran partido con un penal que transformó en el 4-0 (71). El brasileño David Neres, quien había saltado a la cancha minutos antes, se sumó a la fiesta con un zurdazo raso y cruzado (78).*

Por otra parte, Lionel Messi y Kylian Mbappé cargarán hoy con el PSG, que no contará con el lesionado de Neymar, en un partido en el que los parisinos se juegan su temporada en la Champions. En el campo del Bayern Múnich, los franceses deberán imponerse con al menos dos goles de diferencia para remontar el marcador de la ida (1-0) y no detenerse una vez más en octavos. En Londres, el Milán tratará de mantener su ventaja de 1-0 ante el Tottenham.

EN EL FUTBOL MEXICANO HAY DEMASIADA INJERENCIA, LANZA GERARDO TATA MARTINO

MÉXICO.-

En el futbol mexicano, el camino de la polémica empieza y termina con el entrenador nacional, a pesar de que existan señales de alarma por los componentes que rodean a la industria, entre ellos gente con mucha injerencia e intereses en las decisiones más importantes, aseguró Gerardo Martino, ex seleccionador y ahora crítico punzante de la actualidad que enfrentan sus antiguos directivos.

Sin más compromisos que lo liguen a la Federación Mexicana de Futbol, el argentino hizo un recuento de su etapa al frente del Tricolor, marcada por la eliminación en la fase de grupos de Qatar 2022 y las finales perdidas contra Estados Unidos en la Copa Oro y Liga de Nacionales 2021. "México tiene muchos componentes alrededor del futbol y hay que ver si éstos comparten esa sensación de alarma, incluso el deseo de que esto mejore", declaró en un capítulo del podcast Olfato de Gol. "En este país hay mucha gente con gran incidencia. Nosotros entendimos enseguida cómo se iba a desarrollar este camino, aun en los mejores momentos. Intuíamos que no iba a variar respecto a cosas del pasado e incluso estando fuera lo seguimos observando".

Utilizando como ejemplo los regresos de Diego Lainez y Santiago Muñoz, dos jóvenes que migraron a Europa con menos de 22 años, el Tata sostuvo que pocas veces se habla de los seleccionados que están de vuelta en el país tras haber precipitado su proceso de crecimiento. La diferencia, dijo, la marcan los casos de Edson Álvarez (Ajax) y César Montes (Español), quienes se han abierto paso como titulares en sus respectivos clubes.

"Nosotros mencionábamos con mucha atención cómo es que la liga mexicana cuenta con futbolistas que valen 8 o 10 millones de dólares en el mercado interno y no tienen salida al exterior. En cualquier país del mundo que es exportador, un elemento con ese valor dentro sin duda lo tiene hacia afuera. Por eso hay que entender el porqué Diego Lainez volvió con 22 años y Santiago Muñoz con 20. Pocas veces se encienden las alarmas en esos casos", apuntó.



En palabras de Martino, lo que han logrado Álvarez y Montes marca "una diferencia notable" respecto al resto, especialmente porque "son jugadores formados, sólidos y con la capacidad de sostenerse" en Europa. Para rematar ese punto, recordó la problemática del número de extranjeros en los equipos y la falta de oportunidades que enfrentan los elementos nacionales.

"Cuantas más posibilidades tengan los jóvenes, mejor alimentada estará la selección. Y entre más categoría muestren los extranjeros contratados, mejorarán los futbolistas nacionales. Cuando estuvimos ahí, hicimos un diagnóstico y lo mencionamos. Todo queda en las autoridades, clubes y quienes conducen el futbol", agregó.

Por último, el Tata justificó su balance al frente del Tri en el desconocimiento que tenía de la Liga Mx. "Es mejor tomar las riendas de una selección, habiendo dirigido en el país, porque da un mejor panorama del escenario y los jugadores. Hay cuestiones que por más que uno se informe, no es lo mismo cuan-do suceden. Me pasó en Paraguay y Argentina, no así en México", concluyó, resaltando lo que ocurre en la MLS. "A la luz de lo que va sucediendo, ellos tienen futbolistas en las mejores competencias de Europa".

ANZ
AGENCIA DE NOTICIAS ZIHUATANEJO

JUEVES 9 DE MARZO DE 2023
Facebook: Agencia de Noticias Zihuatanejo

Conavim apoya a Sasha Sokol, tras cometarios de Maxine Woodside sobre el caso Luis de Llano

MÉXICO.-

Sasha Sokol compartió en su cuenta de Twitter un comunicado de la Comisión Nacional para Prevenir y Erradicar la Violencia Contra las Mujeres, Conavim, organismo que pide a los medios de comunicación evitar juicios de valor sobre casos de mujeres violentadas.

En el comunicado, Conavim pone como ejemplo comentarios realizados por la conductora Maxine Woodside durante el programa 'Todo para la Mujer'. "Ejemplo de ello, son los comentarios emitidos en el programa de Radio Fórmula 'Todo para la Mujer', por la conductora, Maxine Woodside, sobre el caso de Sasha Sokol, quien a los 13 años fue víctima de violencias que pudieron constituir delitos como corrupción de menores y violación, conforme al Código Penal del entonces Distrito Federal, tiempo en que ocurrieron los hechos. Cabe destacar que estas conductas han sido reconocidas públicamente por el presunto agresor", sostiene Conavim.

La Secretaría de Gobernación, a través de la Conavim recomienda a los medios apegarse al marco legal, nacional e internacional, sobre el respeto al derecho de las mujeres y las niñas a una vida libre de violencias. Cabe señalar que este 8 de marzo, Día Internacional de la Mujer, se cumple un año de que Sasha Sokol hiciera público el abusó que sufrió por parte del productor Luis de Llano. "Hoy se cumple un año de haber aceptado públicamente la relación asimétrica y abusiva que viví cuando era niña. El daño que me causó me acompaña ahora como mujer", escribió Sasha en su Twitter.

¿Qué dijo Maxine Woodside?



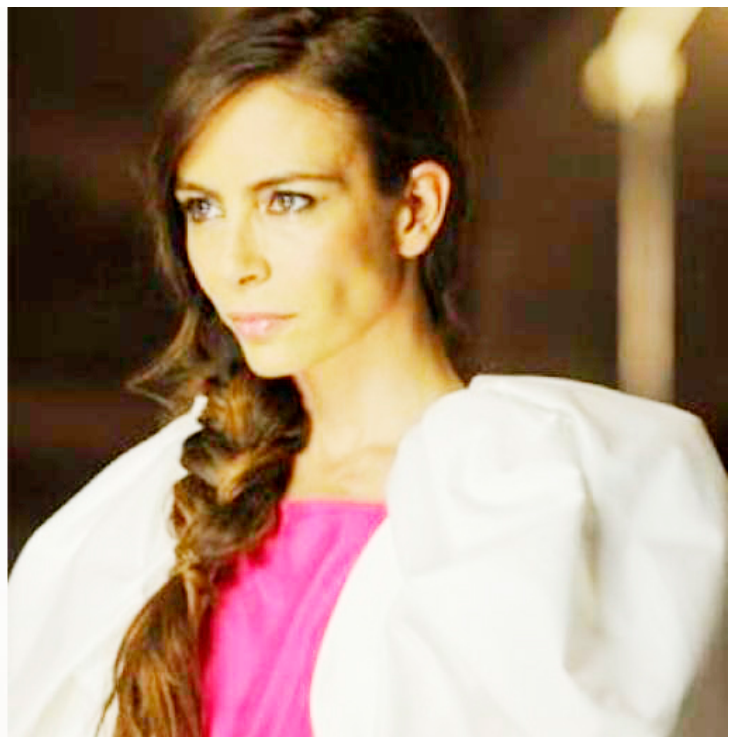

Fue en el programa donde Ana María Alvarado señaló el delito de estupro a referirse a Luis de Llano, pero Maxine Woodside la interrumpió para decir. "Antes no podía haberlo hecho, porque no estaba clasificado como delito, porque antes las niñas se casaban a los 14 o 15 años, pero en esa época Sasha estaba enamorada de Luis, diga lo que diga, todos los que la vimos, veíamos como Sasha estaba muy enamorada de Luis".

Agregó: "La mamá de Sasha y el papá de Sasha estaban de acuerdo que anduviera con Luis", sin embargo, Ana María Alvarado insistió en que no era correcto, el estupro ya era clasificado como delito.

Luis Miguel recibe demanda de Aracely Arámbula y tiene una orden de arresto en México



MÉXICO.-

El medio español Diez Minutos dio a conocer que Luis Miguel tiene una orden de detención en México, la cual corresponde a una demanda que Aracely Arámbula interpuso por incumplir las obligaciones de manutención de los dos hijos que tienen en común.

La demanda se interpuso a finales de 2022, el abogado de Aracely Arámbula, confirmó la existencia de dos demandas, una en México, lugar de residencia de los hijos de los famosos, y otra en Los Ángeles, donde tiene residencial 'El sol'. Según la publicación española, el cantante adeudaría a sus hijos una cantidad que supera los 250 mil dólares.

> *De acuerdo con la información, la actriz, quien recientemente celebró la llegada de sus 48 años, hizo todo lo posible para llegar a un acuerdo, sin embargo, este no se logró. Guillermo Pous, abogado de Aracely Arámbula considera que las influencias de Luis Miguel le evitarán el arresto.*

El cantante, quien se sabe que tiene una supuesta relación con Paloma Cuevas ha enfrentado varias demandas a lo largo de su carrera. En 2019, Luis Miguel tuvo que pagar 6.5 millones de dólares al 'Potrillo' tras la cancelación de la gira que realizarían juntos. Actualmente, Luis Miguel se encuentra preparando su gira, la cual anunció hace poco; sin embargo, se desconocen los detalles.

Matan a 2 en el fraccionamiento Las Playas de Acapulco



"El crimen ocurre sobre la avenida Flamingos cerca del Colegio Guajardo.

ACAPULCO, GRO., 9 DE MARZO 2022.-

Dos hombres fueron asesinados a balazos en la avenida Flamingos del fraccionamiento Las Playas de la zona Tradicional del puerto.

El crimen se reportó minutos después de las 20 horas, sobre la avenida que baja del Colegio Guajardo, donde se reportaban dos hombres muertos.

Al lugar llegaron soldados del Ejército y paramédicos de la Cruz Roja, quienes sólo encontraron el cuerpo de unas de las víctimas.

Testigos refieren que el otro cuerpo fue levantado por familiares y llevado por sus medios a su domicilio.

La zona fue acordonada para el trabajo de los peritos de la Fiscalía y el cuerpo fue trasladado al Servicio Médico Forense (Semefo).

Este crimen ocurre cerca de otro hecho violento donde una mujer murió en días pasados.





Queda malherido motociclista al derrapar en Atoyac de Álvarez

"El conductor fue llevado al hospital general para recibir atención médica

POR J. ALBERTO SOLÍS LOEZA

ATOYAC DE ÁLVAREZ, GRO; 9 DE MARZO DE 2023.-

Un joven que se trasladaba en una motocicleta, se accidentó frente a un conocido bar en esta cabecera municipal de Atoyac.

Los hechos se registraron la madrugada de ese miércoles, cuando fue reportado que el accidente ocurrió en el momento en que el joven perdió el control de la motocicleta y derrapó en el pavimento quedando inconsciente y mal herido.

Se informó que estos hechos fueron cerca de la gasolinera, donde está el bar Las Tóxicas.

El hombre fue trasladado al hospital general de esta ciudad, donde lo reportaron con golpes en diversas partes de su cuerpo.