

ANZ
DIARIO DIGITAL
ZIHUATANEJO, GUERRERO / DIRECTOR GENERAL: ROGELIO CENDEJAS ROSALES
TEL: 755 101-9983 / VIERNES 6 DE ENERO DE 2023

LA COSTA GRANDE HA SUPERADO LAS EXPECTATIVAS EN ESTA TEMPORADA



Zihuatanejo, Gro., a 06 de enero de 2023.- Los destinos de playa de la región Costa Grande han registrado una importante afluencia de turismo nacional durante la actual temporada vacacional.

Familia se vuelve viral por hacer mesa y asientos con arena en playa de Zihuatanejo

Sonideros y músicos de Ixtapa-Zihuatanejo reportan buenos números esta temporada invernal

Gimnasios reportan 30 por ciento de nuevas inscripciones este inicio de año

Positiva respuesta de contribuyentes de impuesto predial a incentivo del gobierno municipal

ANZ
AGENCIA DE NOTICIAS ZIHUATANEJO

6 DE ENERO DE 2023
Facebook: Agencia de Noticias Zihuatanejo



Sonideros y músicos de Ixtapa-Zihuatanejo reportan buenos números esta temporada invernal





> ***Para las celebraciones de año nuevo más del 95% estuvieron contratados en distintos eventos***

Mijail Abarca

ZIHUATANEJO, GRO., A 06 DE ENERO DE 2022

La industria de sonideros y músicos de Ixtapa-Zihuatanejo reportaron buenos números esta temporada invernal, destacando que para las celebraciones de año nuevo, más del 95% estuvieron contratados en distintos eventos, así lo informó el prestador de servicios de sonido y pirotecnia y Vocal de la asociación de músicos de Zihuatanejo, Mario Miranda Flores

Subrayó que el giro empresarial en la modalidad de sonideros está recuperando mercado y en la actualidad, esta actividad comercial por equipo da un ingreso en promedio para 5 familias. Agregó que la temporada vacacional de fin de año fue buena para la industria musical, situación que estuvo restringida por algunos años derivado de la pandemia, pero ya pasó, incluso a finales del 2022 fue mucho mejor que la del 2021

Lo que esperan es que durante el 2023 continúe esta "racha" de buena ocupación hotelera porque eso representa un ingreso en las familias y con ello, tienen dinero para festejar los 15 años, bodas u otros eventos en los que requieren de sus servicios. Otro factor que también es importante es la llegada del turismo internacional, porque en los hoteles y restaurantes, sobre todo de la riviera turística integrada por la Saladita, Majagua y Troncones, acostumbran a contratar grupos musicales para amenizar el momento

"Sin duda alguna el auge que está teniendo el destino turístico de Ixtapa-Zihuatanejo está beneficiando a este sector empresarial al grado de que se han convertido en pequeñas empresas generadoras de ingresos para algunas familias, por lo menos para unas 5 en cada agrupación de sonideros, en los conjuntos musicales, son más" culminó.

Gimnasios reportan 30 por ciento de nuevas inscripciones este inicio de año

Mijail Abarca

ZIHUATANEJO, GRO., A 06 DE ENERO DE 2022

El administrador del gimnasio, JM Gym, Javier Medel Bustos, declaró que, al menos en un 30 por ciento, aumentaron las inscripciones de nuevos clientes, este inicio de año, adjuntó que con la pandemia la población tomó conciencia de la importancia de la salud y los mismos padres han inculcado a sus hijos la importancia de ejercitarse.

Cabe señalar que el año nuevo algunas personas se proponen ciertas metas a cumplir, entre ellas, cuidar su peso y la salud. En este sentido, Medel Bustos Informó que, en este mes de enero, registraron nuevos ingresos, de estos el 80 por ciento se mantiene sin abandonar la meta de seguir ejercitándose, con una inversión diaria de 21.60 pesos.

Por su parte, la nutrióloga, Nelly González Espino, informó que sus pacientes se han reportado de nuevo para retomar sus planes alimenticios, pero lo más importante es que supieron cuidar su alimentación porque ya tienen un estilo de vida diferente, agregó que también tiene un 80 por ciento de nuevos pacientes.

La nutrióloga recomendó que quienes busquen mejorar su salud, se acerquen a un especialista, porque para mejorar la salud, se requiere de un cambio al estilo de vida.



ANZ AGENCIA DE NOTICIAS ZIHUATANEJO

6 DE ENERO DE 2023

Facebook: Agencia de Noticias Zihuatanejo

Familia se vuelve viral por hacer mesa y asientos con arena en playa de Zihuatanejo







A través de un TikTok

Edgar Magaña

ZIHUATANEJO, GRO., A 06 DE ENERO DE 2022

Una familia de turistas se volvió viral luego de que se publicó un TikTok en el que muestra cómo hacen una mesa y asientos en la franja de arena para evitar pagar la renta de mobiliario en la playa.

A través de la cuenta @anaselenemartinez se difundió el video en el que los bañistas comienzan a cavar en la arena para después formar una mesa circular y una especie de escalones que servirían como asientos. En el clip que rápidamente se viralizó se informó que la renta de una sola mesa tenía un costo de 400 pesos, por lo que optaron por dar una solución que les ahorrara ese gasto.

Una vez que se hizo la estructura con arena y se compactó con el agua de mar, los visitantes colocaron una sombrilla, una hielera y otras pertenencias que llevaron a la playa para disfrutar de las bellezas naturales del destino. El vídeo publicado en TikTok concluye con la frase "¡Los mexicanos no conquistamos el mundo porque no queremos".

Cabe destacar que en la grabación se informa que se trata de una playa del Centro Integralmente Planeado de Ixtapa; sin embargo, el hecho se dio en playa La Ropa ubicada en la bahía de Zihuatanejo.

Positiva respuesta de contribuyentes de impuesto predial a incentivo del gobierno municipal.

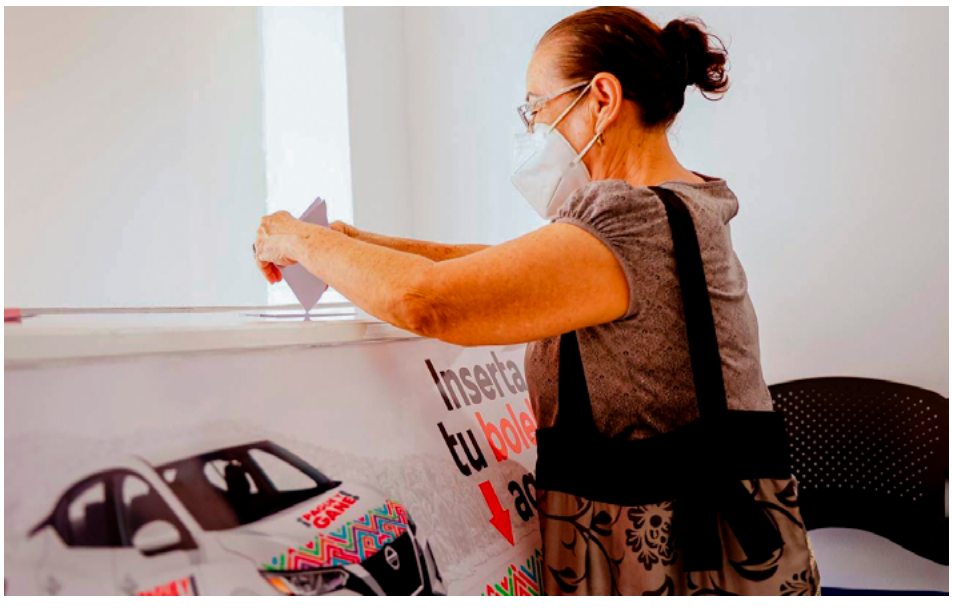



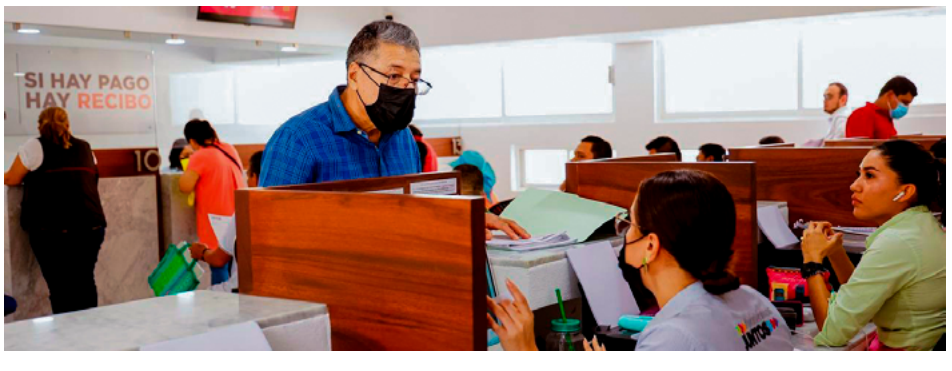



ZIHUATANEJO, GRO., A 06 DE ENERO DE 2022

El incentivo fiscal implementado por el gobierno que encabeza el presidente Jorge Sánchez Allec, con un descuento del 15 por ciento en el pago del impuesto predial para el mes de enero, ha generado una positiva respuesta por parte de los contribuyentes de dicho gravamen, quienes con notable interés y de forma nutrida han estado acudiendo al área de cajas del Ayuntamiento de Zihuatanejo de Azueta para cumplir con la referida obligación tributaria, demostrando la confianza por ver reflejado los impuestos en obras y servicios.



ANZ AGENCIA DE NOTICIAS ZIHUATANEJO

6 DE ENERO DE 2023

Facebook: Agencia de Noticias Zihuatanejo

Ixtapa-Zihuatanejo mantiene la ocupación hotelera más alta en el estado de Guerrero con 83.0%





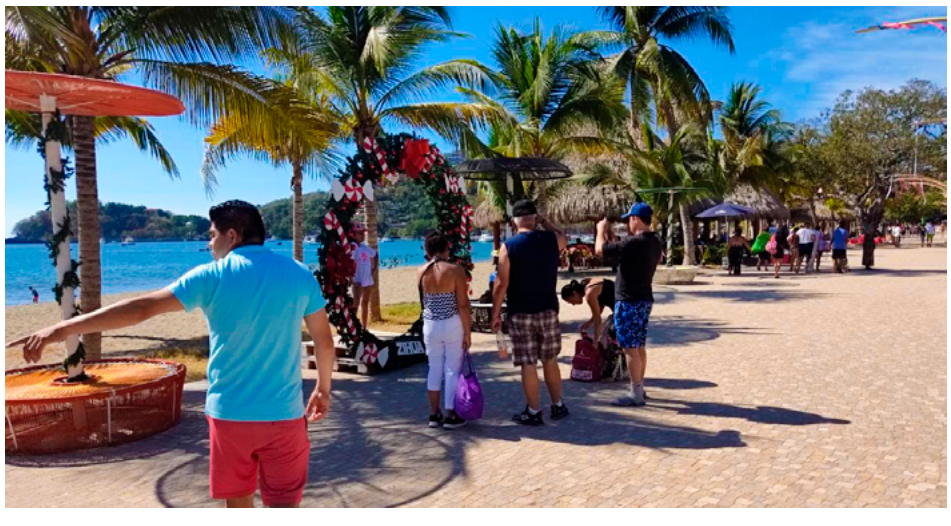



ZIHUATANEJO, GRO., A 06 DE ENERO DE 2023.

De acuerdo a las estadísticas dadas a conocer este jueves por la Secretaría de Turismo del gobierno de Guerrero, Ixtapa-Zihuatanejo se mantiene a la cabeza en ocupación hotelera con 83.0 puntos porcentuales en este quinto día de la primera semana del 2023, superando con un amplio margen a Acapulco y Taxco, que reportaron 74.1 y 31.1 por ciento, respectivamente, de cuartos de hotel ocupados, de lo cual se desprende que nuestro destino de playa sigue siendo el lugar preferido por las visitantes nacionales y extranjeros, por ofrecer las condiciones necesarias para una estancia placentera.

Zihuatanejo cierra la semana con 25 casos activos por Covid-19



Edgar Magaña

ZIHUATANEJO, GRO., A 06 DE ENERO DE 2022

Este municipio costero cerró la primera semana de 2023 con 25 casos activos por Covid-19, manteniéndose como uno de los lugares de Guerrero en los que hay una mayor transmisión del virus.

La Secretaría de Salud del Estado reportó que en total hay 320 casos activos en toda la entidad y en las primeras posiciones en materia de contagios se encuentran el puerto de Acapulco, Chilpancingo, Taxco, Iguala y Zihuatanejo.

Como se informó en el transcurso de esta semana, en promedio se detectan diariamente de uno a dos contagios por Covid-19 en este binomio de playa, según lo dado a conocer por la jefa de la Jurisdicción Sanitaria 05, Paloma Chavarría Rodríguez.

En el mismo sentido, la representante de locatarios del Mercado Central Municipal, Silvia Morillón Romero, precisó que muchos comerciantes decidieron volver a utilizar cubrebocas para evitar la transmisión del virus, ya que en la actual temporada vacacional ha estado llegando mucho turismo nacional y esto incrementa las posibilidades de que se registren contagios.

La Costa Grande ha superado las expectativas en esta temporada

Noé Domínguez

ZIHUATANEJO, GRO., A 06 DE ENERO DE 2022

Los destinos turísticos de la Costa Grande han superado las expectativas durante esta temporada alta, pues los principales destinos, desde San Jerónimo de Juárez hasta La Unión, han tenido una importante afluencia de visitantes, tanto nacionales como extranjeros.

Independientemente del comportamiento del periodo en Ixtapa-Zihuatanejo, en los destinos del resto de los municipios de la región costera durante el periodo vacacional decembrino el flujo de paseantes fue evidente, obviamente en los sitios con vocación turística.

De acuerdo con información proporcionada por el Delegado de la Secretaría de Turismo (Sectur), en la Costa Grande, Víctor Manuel Ramos García, de los puntos vacacionales más frecuentados en estas fechas han sido; Playa Paraíso, playa Llano Real y playa Las Gaviotas, de San Jerónimo de Juárez.

Asimismo, menciona Puerto Vicente Guerrero y Bahías de Papanoa en Tecpan de Galeana, Barra de Potosí, La Barrita y El Calvario, de Petatlán, y Troncones, La Majahua, La Saladita de La Unión, los cuales recibieron una gran cantidad de vacacionistas, tanto nacionales, locales, regionales y extranjeros.





ANZ AGENCIA DE NOTICIAS ZIHUATANEJO

6 DE ENERO DE 2023

Facebook: Agencia de Noticias Zihuatanejo

Más de 9 mil visitas registró el Museo Arqueológico en 2022





Noé Domínguez

ZIHUATANEJO, GRO., A 06 DE ENERO DE 2023

El Museo Arqueológico de la Costa Grande cerró con muy buena forma el 2022, pues el número de visitantes tuvo un crecimiento de aproximadamente el 28.5 por ciento, en comparación al año anterior.

El inmueble, que data desde 1951 y que albergó por décadas oficinas del gobierno federal, fue donado al municipio y desde 1992 ha funcionado como museo regional, es decir lleva ya 30 años como tal, ofreciendo información histórica y cultural de la región costra de estado de Guerrero.

De acuerdo con el Administrador del icónico lugar, Fidencio Molina Zamora, durante el año que acaba de concluir acudieron a disfrutar el lugar un total 9 mil 180 personas, de las cuales fueron 7 mil 313 turistas nacionales, mil 370 visitantes extranjeros y 497 locales.

"El 2021 cerramos con alrededor de 7 mil visitas, si tenemos un buen crecimiento importante, lo que quiere decir que cada vez viene más gente a ver lo que hay en este museo", indicó el funcionario.

Destacó que el mes de mayor afluencia fue en el mes de abril, más que diciembre, por la temporada de Semana Santa, con mil 90 registros de visitantes, y el mes pasado fueron 855 personas que acudieron al lugar.

Comentó que a partir de este mes de enero se ha empezado a incrementar la presencia de turistas extranjeros, pues se ha observado en el libro de visitas, por la propia temporada de turismo extranjero, principalmente de Canadá y Estados Unidos.



Parvadas de pelícanos causan expectación en playa Principal

Noé Domínguez

ZIHUATANEJO, GRO., A 06 DE ENERO DE 2023

La mañana de este jueves parvadas de pelícanos causaron expectación en playa Principal, pues decenas de aves fueron atraídas por cardúmenes de peces, que llegaban a la orilla de la franja de arena.

La presencia de decenas de los pájaros marinos se comenzó a notar alrededor de las 10 de la mañana, cuando algunas personas se encontraban pescando en ese punto de la bahía de este destino, lo que provoco que decenas de turistas disfrutaran del suceso.

Sin embargo, una hora después varias parvadas de los alados comenzaron a arribar al punto atraídos por las picazones de peces, diferentes especies, principalmente sardinas, sobrevolando alrededor de las manchas de los pececitos que los asediaban desde las alturas.

"Es normal que haya muchos pelícanos, y gaviotas, pues la picazón está muy fuerte, se vienen desde lejos al ver las manchas de pescado, y se dan su festín", dijo uno de los pescadores que estaban en la orilla.

Cabe destacar que llegó un momento que eran tantos pelícanos que comenzaron a competir con los pescadores, incluso los que estaban en lanchas y a pie con sus atarrayas, pus no los dejaban hacer los lances con sus atarrayas, para evitar lastimarlos.


12%
DESCUENTO
EN PREDIAL
¡NO TE DUERMAS CAMARÓN!
EN ENERO
POR PRONTO PAGO
PETATLÁN
ES PARA TODOS

ZIHUA CIUDAD DE TODOS | Avanzamos JUNTOS

PAGA TU PREDIAL 2023 Y

GANA UN AUTO

SENTRA SENSE TM 2023



Además recibe un **DESCUENTO** del **15%** en Diciembre y Enero y un **11%** en todo Febrero.

Consulta las bases en:
www.zihuatanejodeazueta.gob.mx/**ganaunauto**

Ven, **paga tu predial** y recibe un boleto para participar en el **sorteo** de un Sentra Sense último modelo.

Da Evelyn Salgado seguimiento a los esfuerzos enfocados a mejorar la seguridad en la mesa para la construcción de la paz en Guerrero



> *Llama gobernadora a no bajar la guardia y redoblar esfuerzos en la red carretera y en la Autopista del Sol*

> *Aseguran diversos objetos en requisa en el penal de Coyuca de Catalán*

CHILPANCINGO, GRO., A 06 DE ENERO DE 2023

La gobernadora Evelyn Salgado Pineda, encabezó la sesión de la Mesa de Coordinación para la Construcción de la Paz, para atender los temas prioritarios en el estado y dar seguimiento a los esfuerzos enfocados a brindar seguridad a la población y a quienes visitan los destinos turísticos del estado, sin bajar la guardia en estos últimos días de la temporada vacacional en Guerrero.

La mandataria estatal, llamó a no bajar la guardia y fortalecer el trabajo y la coordinación para generar mayores resultados en materia de seguridad, optimizando los recursos para hacer más eficiente la estrategia de proximidad social conjunta con las fuerzas armadas en todos los municipios que lo requieran.

En la sesión de trabajo, la Mesa de Coordinación dio seguimiento a los operativos activos para éstos últimos días de la temporada vacacional a fin de garantizar la seguridad de los paseantes que regresan a sus lugares de origen, redoblando los trabajos de atención y vigilancia en la red carretera del estado y la Autopista del Sol.

Las autoridades de seguridad y fuerzas armadas en el estado, revisaron los resultados de los operativos realizados en la entidad como la requisa en el Centro de Reinserción Social de Coyuca de Catalán, en la región de Tierra Caliente donde se aseguraron diversos objetos como bocinas, televisores, teléfonos celulares, entre otras piezas que no están permitidas.



Policía Estatal mantiene recorridos de vigilancia en mercados y tianguis por Día de Reyes

CHILPANCINGO, GRO., A 06 DE ENERO DE 2022

La Secretaría de Seguridad Pública Estatal, a través del personal de la Policía Estatal, mantiene recorridos de vigilancia y proximidad social en mercados y tianguis como parte de las acciones especiales por el Día de Reyes.

Dicho despliegue se realiza en distintas ciudades de la entidad, y tienen por objetivo brindar apoyo para que los tres Reyes Magos puedan adquirir sus obsequios.





ANZ
AGENCIA DE NOTICIAS ZIHUATANEJO

6 DE ENERO DE 2023
Facebook: Agencia de Noticias Zihuatanejo



Se reportan 320 casos activos de COVID-19, en Guerrero

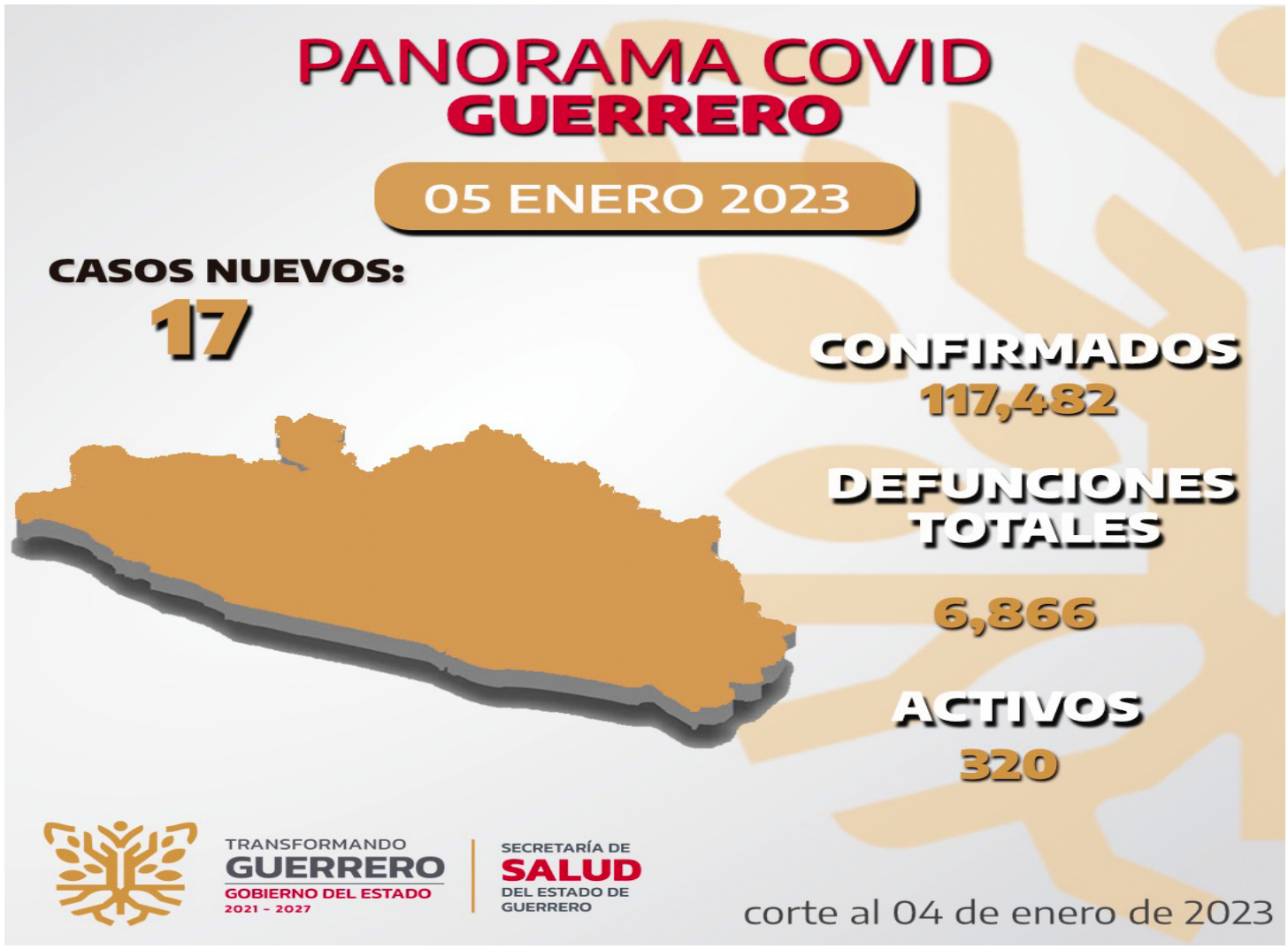

CHILPANCINGO, GRO., A 06 DE ENERO DE 2023.-

La Secretaría de Salud Guerrero informó que al 04 de enero se reportan 320 casos activos de COVID-19, de los cuales 17 y dos defunciones se confirmaron en las últimas 24 horas.

Al presentar el informe técnico diario sobre el estado de la pandemia en Guerrero, la dependencia indicó que la entidad acumula 117,482 casos confirmados y 6,866 defunciones, y reiteró el llamado a mantener las medidas preventivas para evitar el aumento de contagios del virus SARS-CoV-2.

La SSG detalló que Guerrero registra casos activos en 19 municipios, siendo los principales los siguientes: Acapulco, 101; Chilpancingo, 80; Taxco, 68; Iguala, 25; Zihuatanejo, 25; Ometepec, 5; Eduardo Neri, 4; Atoyac, 1; Chilapa, 1; y Cocula, 1.

Entre las medidas preventivas sigue recomendando el uso correcto de cubrebocas en espacios cerrados y abiertos, sana distancia de 1.5 metros, lavado de manos constante con agua y jabón y/o desinfección con alcohol en gel al 70%, además de evitar aglomeraciones.

Avanza el proceso de la implementación y operación del programa IMSS Bienestar en Guerrero

CHILPANCINGO, GRO., A 06 DE ENERO DE 2023

Con la finalidad de avanzar con el proceso de la implementación y operación del programa IMSS Bienestar en la entidad, se llevó a cabo la capacitación de equipos interdisciplinarios con personal operativo del IMSS.

También para dar continuidad con la tercera etapa del proceso de transferencia de los servicios en el estado de Guerrero como lo reitera el mandato del presidente Andrés Manuel López Obrador en brindar servicios de salud a toda la población que no cuente con seguridad social, afirmó durante el acto inaugural la secretaria de Salud en Guerrero, Aidé ibarez Castro, quién reiteró la importancia de dar seguimiento a este proceso de implementación e hizo un llamado a los trabajadores de salud a ser tolerantes para la construcción de una nueva realidad del sistema de salud en Guerrero.

De la Secretaría de Salud Guerrero asistieron el subsecretario de Administración y finanzas, Humberto Soto López; la subdirectora de Atención Médica, Digna Guzmán Hernández; el jefe del departamento de Primer Nivel de Atención, Juan Pablo Sánchez Miranda; los jefes de las Jurisdicciones Sanitarias, 02 Norte, Rubén Rivera Tolentino; 03 Centro, Selene Xitlalli Ocampo Vargas; 04 Montaña, Euclides Villegas Bacilo; 06 Costa Chica, Roy Moreno Juanche y 07 Acapulco, Martín Muñoz Chávez.

Asistieron también la titular del Órgano de Operación Administrativa Desconcentrada (OOAD) Guerrero, Josefina Estrada Martínez; del Instituto Mexicano del Seguro Social (IMSS), el enlace de la dirección general del IMMS para la transferencia e servicios de salud en Guerrero Víctor Tapia; las líderes IMSS Bienestar para la implementación en Guerrero, Tania Eugenia Tovar Trejo y Lilia María Barajas Ortiz.





ANZ
AGENCIA DE NOTICIAS ZIHUATANEJO

6 DE ENERO DE 2023
Facebook: Agencia de Noticias Zihuatanejo

Ausencia de figuras en funeral de Pelé indigna a brasileños

SAO PAULO



Los astros pasados y presentes del futbol brasileño son objeto de una oleada de críticas de los aficionados por no asistir al funeral de Pelé y limitarse a expresar condolencias en las redes sociales.

El ex futbolista tres veces campeón del mundo fue sepultado el martes en Santos, ciudad donde comenzó su carrera. Durante su despedida, más de 230 mil dolientes desfilaron ante el féretro en el estadio Vila Belmiro. Muchos aficionados esperaban que ex jugadores del Santos, como Neymar, Rodrygo y Giovanni, asistieran al funeral. Algunos daban también por segura la presencia de grandes nombres como Zico, Romario, Ronaldo, Kaká y Ronaldinho Gaucho, a quien en cambio se le vio en una playa unos 80 kilómetros al sur de Sao Paulo.

En las cuentas de esos ex mundialistas en las redes de socialización abundaron los comentarios de hinchas disgustados tras el sepelio. Ninguno de los integrantes de la selección brasileña que disputó la Copa de 2022 asistió. El ex mediocampista estelar Kaká fue criticado, pues en diciembre se había quejado de que los brasileños no honran a sus héroes deportivos tanto como los extranjeros.

"Ni siquiera te apareciste en el funeral del hombre que allanó el camino para que tuvieras la vida que gozas", le reprochó Joao Vitor en la publicación hecha por Kaká sobre O Rei, la cual generó más de 5 mil comentarios, incluidas otras críticas sobre su decisión de no acudir al funeral.

También en Instagram, Neymar publicó un mensaje de duelo por el deceso. Y un aficionado le respondió: "Es fácil decirlo, pero enviaste a tu padre y no viniste". Luego, el astro brasileño canceló la opción de que personas a quienes no sigue hicieran comentarios. Ningún futbolista extranjero viajó a Brasil para el homenaje, funeral o sepelio de Pelé.

Por otra parte, Cabo Verde es el primer país en seguir el llamado del dirigente de la FIFA, Gianni Infantino, y poner el nombre de Pelé, su estadio principal. Lo anterior lo confirmó el primer ministro del país africano, Ulisses Correia e Silva.

PSG recibe a Messi con pasillo de campeón

PARÍS



El mismo día que Lionel Messi recibió el nombramiento al mejor jugador de 2022 por la Federación Internacional de Futbol Historia y Estadística, el capitán de la Albiceleste regresó al trabajo con el París Saint-Germain y tuvo una bienvenida de pasillo como se acostumbra homenajear a los campeones. Aunque Kylian Mbappé, contrincante en la final del Mundial y compañero en el club, no estuvo presente ya que se tomó unos días de descanso.

La IFFHS, con sede en Lausana, Suiza, le otorgó 275 puntos a Leo para convertirse en el mejor futbolista del año pasado, donde culminó con la Copa del Mundo en Qatar. La clasificación fue incomparable con las 35 unidades que recibió el segundo lugar, su rival en la Copa y coequipero en el PSG, Mbappé. Después de conseguir su primera corona mundial con Argentina y ser elevado a la categoría de héroe en su país, Messi regresó al entrenamiento con el PSG tras su retorno a París el martes después de dos semanas de vacaciones, sin que esté confirmado el partido de su debut en 2023.

El jugador de 35 años permaneció en su natal Rosario los días finales del año pasado y los primeros del actual para descansar, por lo que se espera que retome la práctica poco a poco. Parece improbable que el argentino sea convocado para el juego del 6 de enero en la Copa de Francia contra el Châteauroux de la Tercera División. Tampoco el astro Mbappé y el lateral Achraf Hakimi estarán en ese encuentro para darles descanso, adelantó el director técnico del PSG, Christophe Galtier, quien no ha ofrecido detalles sobre el regreso de Messi a la alineación.

Sin embargo, resulta más probable que Leo esté de vuelta el 11 de enero frente al Angers en la jornada 18 de la Ligue 1. El PSG ha tenido un retorno complicado a la competencia, con un triunfo agónico 2-1 con el protagonismo de Mbappé contra Strasbourg el 28 de diciembre, partido en el cual fue expulsado Neymar, y una derrota 1-3 el domingo ante el segundo en la tabla Lens. Tras una primera temporada discreta para su nivel, Leo ha desarrollado una gran temporada 2022-2023 para los rojiazules, con 12 goles y 14 asistencias en 19 juegos, acumulados en la Ligue1, la Liga de Campeones de la UEFA y la Supercopa de Francia.

El argentino siete veces ganador del Balón de Oro, el francés Mbappé y el brasileño Neymar forman un tridente ofensivo sin comparación y representan la esperanza del PSG para conquistar por primera vez la copa Orejona de la Champions.

Doña Rosa Rivera confiesa si Jenicka tiene otro padre como ella lo asegura



MÉXICO

A 10 años de la muerte de Jenni Rivera, Jenicka López hace unos días reveló que se enteró de que su papá, Juan López, en realidad no es su padre biológico y la 'Diva de la Banda' se llevó este secreto a la tumba. Jenicka, la hija más pequeña de la intérprete de 'La Gran Señora' estrenó su podcast, en donde reveló que una de las situaciones que más trabajo le ha costado afrontar fue cuando se dio cuenta de que su madre no le dijo la verdad sobre su ascendencia.

Recordemos que Jenni Rivera tuvo a Chiquis, Jacqie y Michael con José Trinidad Marín, mientras que sus hijos menores, Jenicka y Johnny fueron fruto de su matrimonio con Juan López, sin embargo, se descubrió que esto no es cierto. Según explicó Jenicka tiempo atrás se le ocurrió hacerse el examen de ADN para conocer su origen étnico. Cuando obtuvo sus resultados y los comparó con los de su hermano Johnny, se dio cuenta de que no coincidían.

Jenicka detalló que intentó dejar de lado este tema, pues ella pensaba que su padre sí era Juan López; aunque reveló que en su familia siempre existió el rumor de que alguno de los hijos de Jenni no era del padre que ella decía. Ahora la que reaccionó a estas polémicas declaraciones fue su abuela, doña Rosa Rivera, a través de una entrevista a las afueras de su hogar.

"Pues allá ella, ella es la que siente y ella es la sabe a mí, mi hija nunca me contó nada y me lo hubiera contando ese secreto se va a la tumba conmigo. Entonces allá ellas son las que tienen su polémica, ellas son las que no puedo hablar por ellas, porque ellas son las únicas que puedan saber, pero lo cierto lo que muchos dicen es que Jenny no está aquí", comentó.

Doña Rosa aseguró que la 'Diva de la Banda' jamás le comentó que Jenicka era hija de alguien más, pero espera que esta revelación pueda sanar a su nieta: "Nunca me dijo nada, para que veas que no todos los secretos las hijas se los cuentan a las mamás y como te digo si yo hubiera sabido para mí fue una sorpresa también, pero si yo hubiera sabido jamás lo hubiera sacado. Quizás la niña se siente mal, pero tiene que tener ella alguna seguridad para hacerlo. Entonces si ella eso le sana el corazón pues que bien, aunque mi hija no está".

Respecto a los ataques que han recibido sus hijos Juan y Rosie por parte de Chiquis, comentó: "Si eso sana el corazón de ellas que saquen lo que quieran. Que sigan hablando mientras mis hijos se puedan defender pues que se defiendan y mis nietos también están para defenderse. Entonces que Dios sane sus corazones es lo único que yo le pido. Lo único que yo puedo hacer y estoy aquí en la iglesia es orar por ellos".

Por otra parte, la madre de Jenni Rivera también habló de la exmánager de su hija, Laura Lucio, quien escribió un libro basado en sus conversaciones y vivencias con la desaparecida cantante: "Ella es come cuando hay, ella come de Jenny, ella no sabe nada tampoco si no lo sé yo que soy su madre menos ella, no creo".

Sin duda el 2022 ha sido muy complicado para la dinastía Rivera, por lo que muchos ven muy lejano una reconciliación entre ellos, sin embargo, Rosie Rivera aseguró que ella no tendría problema de hablar con sus sobrinos y sus hermanos, pues lo haría por sus padres.

"Yo solo habló por mí, no me gusta hablar de mi familia detalles. Yo si quiero hacerle ese sueño realidad a mi papá y yo no me opongo. Yo creo que cuando mi papá tuvo una situación en la corte y llegó mi hermano Lupe nada pasó todo respetamos a mi papá. Tal vez no nos saludamos, pero yo creo que sí se puede", mencionó.

"Reunión así de cómo de qué nos abrazamos y que somos mejores amigos no sé y no le puedo prometer algo así a mi papá si lo quisiera, pero lo quiero real, genuino, lo quiero en privado primero antes de hacer una entrevista y decir esto. Pero si acaso mi mamá este año para Navidad todos van a venir, es su casa mamá, es su familia y sí yo me callo y le respeto su hogar", concluyó.

Gloria Trevi reaparece en España en medio de la polémica: "Me voy a preparar para luchar"

ESPAÑA

Gloria Trevi reaparece en España en medio de la polémica: "Me voy a preparar para luchar". La cantante podría afrontar una nueva demanda civil por corrupción de menores junto a quien fuera su pareja, Sergio Andrade.

La noticia llega tras casi dos décadas después de que Gloria Trevi fue absuelta de todos los cargos que tenía en su contra. Tras quedar en libertad, la cantante relanzó su carrera y se ha convertido en una de las cantantes más famosas en México y Latinoamérica.

Tras casi dos décadas de ser absuelta de los cargos en corrupción de menores, Gloria Trevi podría estar enfrentando una nueva demanda civil en Los Ángeles, California por el mismo delito por el que fue a prisión en 2000 junto con Sergio Andrade, su exproductor.

Según la demanda obtenida por la revista estadounidense The Rolling Stone, las víctimas tenían entre 13 y 15 años cuando la intérprete se les acercó para proponerles unirse a un supuesto programa de capacitación musical dirigido por Sergio Andrade.

En medio de la polémica, Gloria Trevi, quien fuera absuelta de todos los cargos en 2004, reaparece en redes sociales desde España y, con la mejor actitud, afirma estar preparándose para todo.

"En el momento más oscuro de la noche es cuando va empezar la aurora, cuando va empezar a amanecer. Estoy superemocionada aquí, en España; voy a sentir la cabalgata de los Reyes Magos por acá y me voy a llenar de muchísima energía para cosas que se vienen... para todo", dijo a través de un video que subió a su cuenta de Instagram.

Si bien la famosa cantante no hizo mención a la nueva demanda que estaría enfrentando, dejó claro que se prepara para proyectos profesionales y para "cualquier cosa". "Así que prepárense porque vamos a tener 'Isla Divina' en el Auditorio, en México, Monterrey, en muchas otras ciudades, me voy a preparar para todo lo que se tenga que preparar cualquier ser humano, para lo bueno y para luchar contra cualquier cosa", expresó emocionada, desde lo que parece ser las calles de alguna ciudad española.

A la par, Gloria Trevi escribió un mensaje resaltando su fortaleza: "Cada golpe me ha hecho más fuerte y más humana, me emociona todo lo que viene, siento q los q no me conocen por fin me van a conocer y al final todos me amarán".

Cabe destacar, que según la revista Rolling Stone, "la nueva denuncia fue presentada el 31 de diciembre de 2022, antes de la fecha límite de tres años antes de su expiración en el estatuto de limitaciones en los reclamos de agresión sexual infantil en California".

Asimismo, en 2021, diversas Organizaciones Civiles contra la trata pidieron de manera conjunta que se reabriera las investigaciones del caso Trevi-Andrade. Hasta el momento, Gloria Trevi no se ha pronunciado respecto a esta supuesta nueva demanda realizada en Estados Unidos.

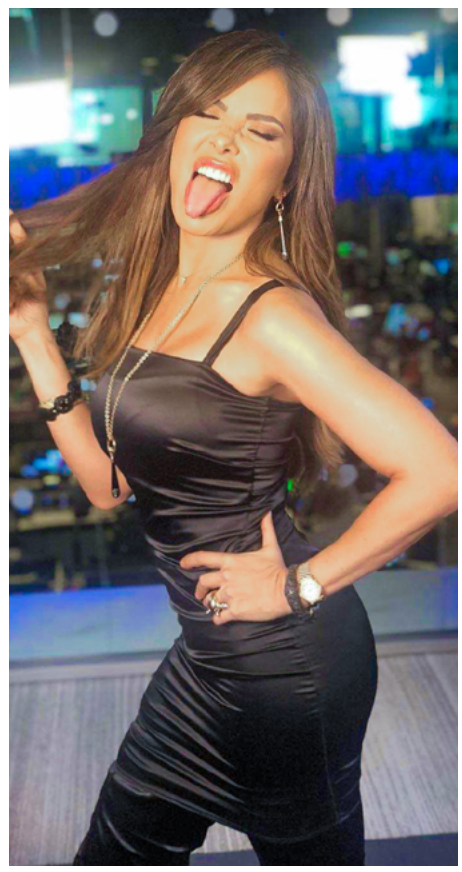

ANZ
AGENCIA DE NOTICIAS ZIHUATANEJO

6 DE ENERO DE 2023
Facebook: Agencia de Noticias Zihuatanejo

Detienen a Ovidio, hijo de 'El Chapo' Guzmán, en Culiacán





CULIACÁN, SIN

En Culiacán, en un operativo realizado por autoridades federales habría sido detenido Ovidio Guzmán, hijo de Joaquín El Chapo Guzmán Loera. La información fue confirmada por fuentes del gobierno estatal.

La información obtenida señala que Ovidio Guzmán, identificado como uno de los principales productores y distribuidores de fentanilo, y uno de los líderes del Cártel de Sinaloa habría sido capturado durante un operativo realizado esta madrugada en la comunidad de Jesús María.

La presunta detención generó bloqueos en distintas vialidades de Culiacán, entre ellas, en las avenidas Constitución y calzada Heroico Colegio Militar a un costado del Hospital del ISSSTE, Salida Norte Espacios Barcelona, Lila Beltrán y Arjona en UdeO y del Sauz a la altura del Huizache.

Enfrentamientos en diferentes puntos de la ciudad, así como vehículos incendiados que bloquean las salidas de Culiacán y repostes de despojos de vehículos a civiles, desde alrededor de las 4:30 de la mañana, provocó que la ciudad se paralizara; Cristobal Castañeda Camarillo Secretario de Seguridad Pública en Sinaloa informó y solicitó a a la población de la capital del estado que no salgan hasta reportar mejores condiciones.

"Se están presentando despojos de vehículos y bloqueos en diferentes puntos de la ciudad, pedimos a la ciudadanía no salir, estamos actuando en consecuencia, informaremos cuando estemos en condiciones", señaló Cristobal Castañeda Camarillo, Secretario de Seguridad Pública en Sinaloa, a través de su cuenta de Twitter. Hasta hace un momento al menos seis bloqueos se habían detectado, uno muy cerca de las inmediaciones de la novena zona militar.



Apenas ayer anunciaron cambios en la región castrense, tomó protesta el General de Brigada Diplomado de Estado Mayor Alfredo Salgado Vargas. Se encuentran bloqueos también en la carretera Mexico 15 donde hay vehículos incendiados; así como en la salida Norte y sur de la ciudad.

En 2019 Células del cártel de Sinaloa hicieron fracasar la aprehensión en Culiacán de Ovidio Guzmán López, hijo de Joaquín El Chapo Guzmán Loera, cuando ya estaba en manos de integrantes de la Guardia Nacional y elementos del Ejército Mexicano. Las autoridades indicaron a La Jornadaque se le dejó en libertad para evitar más violencia en la capital sinaloense –la detención generó horas de balaceras y agresiones armadas en distintos puntos de esa ciudad–, y con ello además de preservar la vida de los integrantes de las fuerzas armadas se buscó recuperar la calma en esa localidad.



El 17 de octubre de 2019, integrantes del gabinete de seguridad nacional revelaron a este diario que al filo de las tres de la tarde de las fuerzas federales se desplegaron en torno a una vivienda del fraccionamiento Tres Ríos, luego de que presuntamente desde una de las residencias valuadas en más de 47 millones de pesos se registró un ataque armado contra los integrantes de la patrulla.

Los guardias y militares tomaron el control de la vivienda –sin que se haya detallado si hubo heridos o muertos durante el operativo–, y una vez que ingresaron a ella localizaron a cuatro personas, entre quienes se encontraba Ovidio Guzmán López (hijo de Griselda López Pérez, segunda esposa de El Chapo Guzmán).

Luego de que se reportó la recaptura del hijo de Joaquín "El Chapo" Guzmán, se registraron una serie de bloqueos, incendios, ataques armados y enfrentamientos entre militares e integrantes de cárteles mexicanos. Se recomendó a la población no salir de sus casas debido a la violencia que azota al estado, incluso se suspendieron labores en su totalidad

Festejan el Día de Reyes a hijos de víctimas de desaparición en Acapulco

Llevan a cabo convivio en la explanada de la iglesia Cristo Rey con 40 niños y niñas

ACAPULCO, GRO., A 06 DE ENERO DE 2023



Con piñatas, juguetes, pizzas y agua fresca es como integrantes de la asociación Familias de Acapulco en Busca de sus Desaparecidos, festejaron el Día de Reyes a los niños y niñas, hijos e hijas de personas víctimas de desaparición.

El convivio con 40 pequeños y pequeñas, se llevó a cabo en la explanada de la catedral de Cristo Rey. En declaraciones a reporteros, la presidenta de la asociación, Emma Mora Liberato dijo que son "cada vez hay más desaparecidos en Acapulco", pero no solo de este puerto, sino que hay personas que desaparecieron y son originarias de los estados de Nayarit, Guadalajara, Puebla y Tabasco. Asimismo advirtió que la desaparición de guerrerenses en Acapulco también persiste, siendo originarios de Iguala, Chilpancingo, Tlapa, Chilapa, Alpoyeca y de la zona rural de este puerto. Especificó que entre los grupos de edad de personas desaparecidas de los que como organización tienen registro, están los menores de cero hasta los 12 años que suman 53, los adolescentes de 12 a 16 que suman de 35 a 40 personas y, son más de 100 personas desaparecidas de 16 a 25 años, el mayor número en sus registros en dicho grupo de edad.



Mora Liberato indicó que son 15 los niños y niñas que han quedado en la horfandad, luego de que su madre o su padre desaparecieron y luego fueron localizados sin vida.

Sin embargo, a pesar de que habían mantenido una labor de colaboración para las búsquedas con el gobierno estatal, Emma Mora denunció que la encargada de la Comisión Ejecutiva Estatal de Atención a Víctimas (CEEAV), Martha Yuriria Rodríguez Estrada les retiró todos los apoyos que recibían. Se quejó también porque no hay un acercamiento con los sectores salud, educativo y económico del gobierno estatal, pues en la administración pasada respondían sus solicitudes y las audiencias.

Hizo un llamado a la gobernadora Evelyn Salgado Pineda para que atienda a una comisión de la organización que preside para que planteen las carencias que como asociación tienen y conozca las carencias y condiciones en las que vive una familia que busca a una o a más personas desaparecidas, dejando en el desamparo a sus seres queridos.

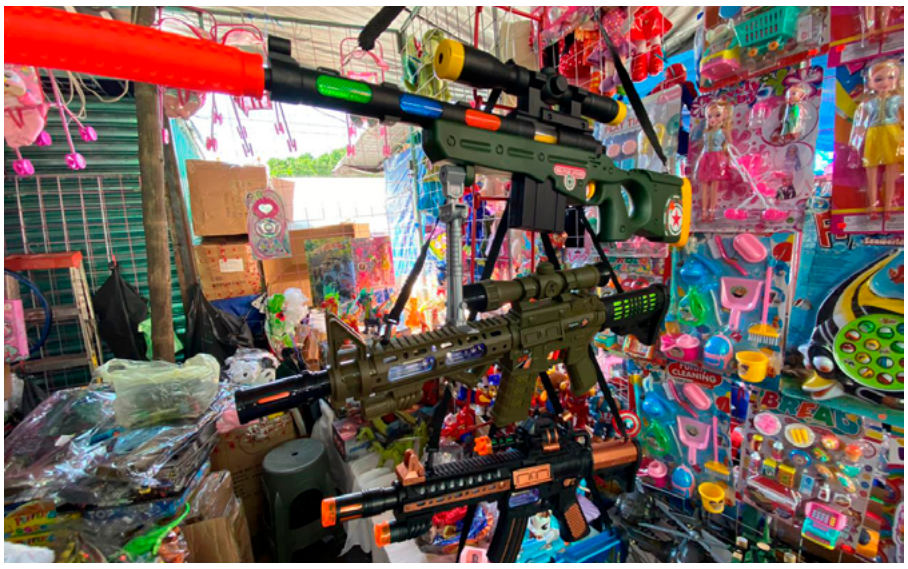

Disminuye oferta de juguetes bélicos en comercios de Chilpancingo

Pistolas, metralletas y rifles de francotirador ocupan espacios en los puestos del mercado Baltazar R. Leyva Mancilla

CHILPANCINGO, GRO., A 06 DE ENERO DE 2023

Juguetes bélicos ocupan espacios en los comercios de venta de juguetes del mercado Baltazar R. Leyva Mancilla, a unas horas de la llegada de los Reyes Magos.

En un recorrido, se observó que decenas de comerciantes ya se preparaban para la llegada de Melchor, Gaspar y Baltazar a Chilpancingo. Sin embargo en los puestos se pudo ver como cada año, aunque en menor cantidad, pistolas, metralletas y rifles de francotirador.

Algunos de estos artículos lanzan balas de goma y cuentan con láser, otras tienen luces y sonidos.

Lo que más se vende son kits para niños de militares y policías, que contienen armas largas y cortas de juguetes, explosivos y equipo de comunicación.

Hace horas, las autoridades de seguridad pidieron a los Reyes Magos no regalar este tipo de juguetes a los niños y por el contrario regalar juguetes didácticos.

Acribillan a joven ayudante de hojalatería en Chilpancingo



Policías acordonan la escena del crimen en la colonia Independencia, a escasos metros de una base de urvans .

ACAPULCO, GRO., A 06 DE ENERO DE 2023

Un joven ayudante de hojalatería fue acribillado sobre la calle principal esquina con Ignacio Aldama de la colonia Independencia de Chilpancingo.

El crimen fue reportado aproximadamente a las 14:30 horas a escasos metros de la base de urvans del poniente de Chilpancingo, hasta donde llegaron policías a acordonar la zona.

En el lugar fueron localizados varios casquillos de arma corta y una motocicleta verde que sería propiedad de la víctima, quien vestía playera azul, pantalón de mezclilla negro y tenis amarillos.

Al finalizar los trabajos periciales, el cadáver fue enviado a las instalaciones del Servicio Médico Forense (Semefo) para la necropsia de ley.

El joven fue identificado con el nombre de Abimael N., de aproximadamente 20 años de edad.