

ANZ
DIARIO DIGITAL
ZIHUATANEJO, GUERRERO / DIRECTOR GENERAL: ROGELIO CENDEJAS ROSALES
TEL: 755 101-9983 / MIÉRCOLES 4 DE ENERO DE 2023

MILES DE TURISTAS DISFRUTAN DE LAS PLAYAS DE ZIHUATANEJO

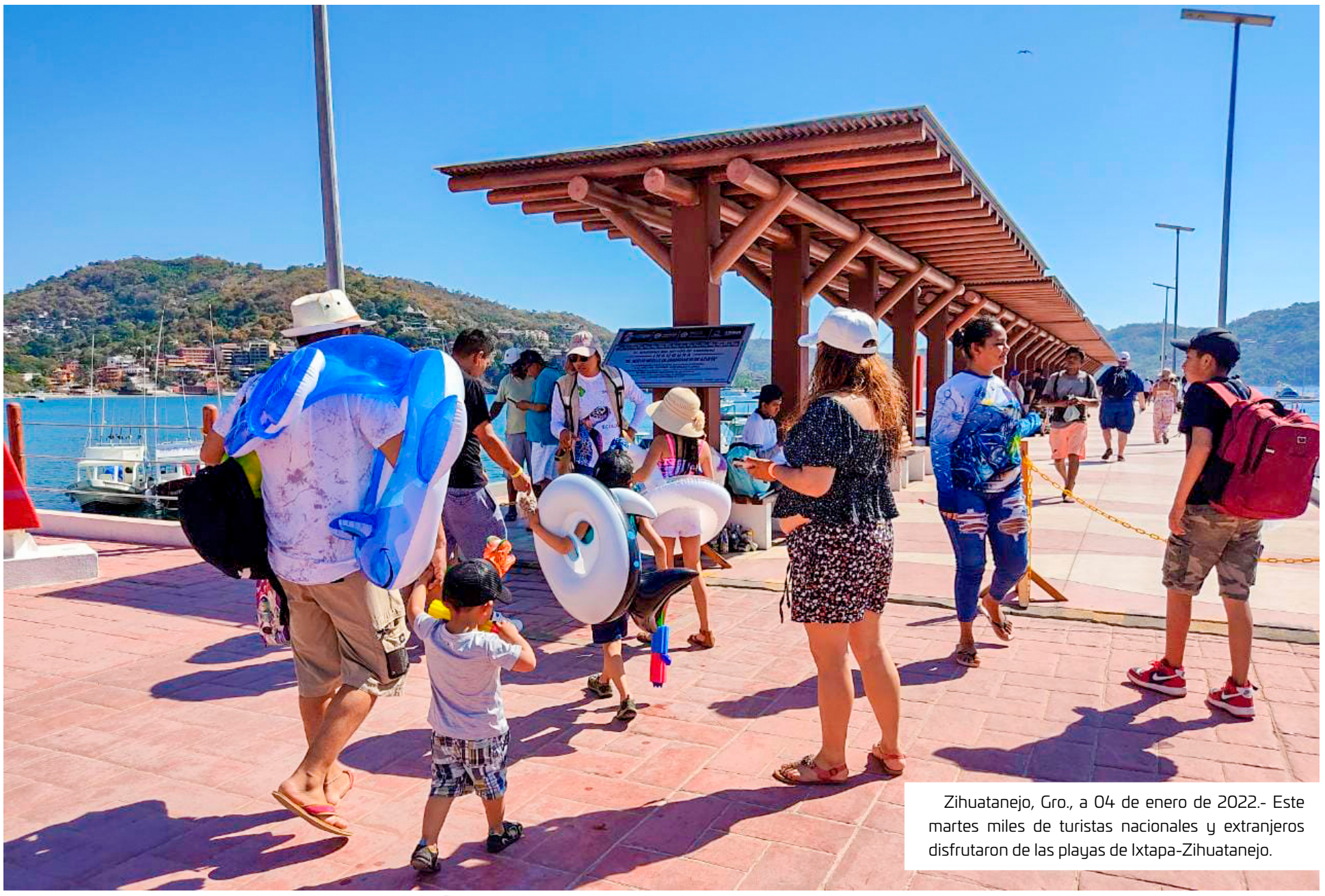

Zihuatanejo, Gro., a 04 de enero de 2022.- Este martes miles de turistas nacionales y extranjeros disfrutaron de las playas de Ixtapa-Zihuatanejo.



Aylín Mujica muestra el retoque estético que se realizó para la Casa de los Famosos

- Taxistas esperan mayor actividad a partir de este mes
- Aerolíneas del AIIZ reanudan conexiones tras tormenta invernal
- Se mantiene la actividad náutica con la llegada de más turismo nacional
- Se continúan los trabajos de limpieza en el bulevar Aeropuerto

ANZ
AGENCIA DE NOTICIAS ZIHUATANEJO

4 DE ENERO DE 2023
Facebook: Agencia de Noticias Zihuatanejo



Miles de turistas disfrutan de las playas de Zihuatanejo









Edgar Magaña

ZIHUATANEJO, GRO., A 04 DE ENERO DE 2022

Este martes se registró una alta actividad turística en el primer cuadro de la ciudad, en donde los bañistas abarrotaron los restaurantes y diferentes establecimientos.

La Secretaría de Turismo del Estado de Guerrero, reportó que el Centro Integralmente Planeado (CIP) de Ixtapa registró un 69.8 por ciento de habitaciones de hotel ocupadas. Mientras que Zihuatanejo obtuvo un 53.3 por ciento, dando un promedio general del 67.1 por ciento.

La actividad se mantuvo en el doble destino, lo que generó una alta afluencia en bares, restaurantes, mercados turísticos y en diferentes establecimientos. Este primer lunes de 2023 se dio el éxodo de miles de vacacionistas, aunque también ha continuado el arribo de visitantes procedentes de Guanajuato, Michoacán, Querétaro, Puebla, Morelos y Jalisco.

En estos momentos también se mantiene la llegada de turismo procedente de Estados Unidos y Canadá, el cual disfruta de las bellezas naturales de Ixtapa-Zihuatanejo, aunque se espera un mayor arribo de este segmento a partir de mediados de este mes.

ANZ
AGENCIA DE NOTICIAS ZIHUATANEJO

4 DE ENERO DE 2023
Facebook: Agencia de Noticias Zihuatanejo

Taxistas esperan mayor actividad a partir de este mes

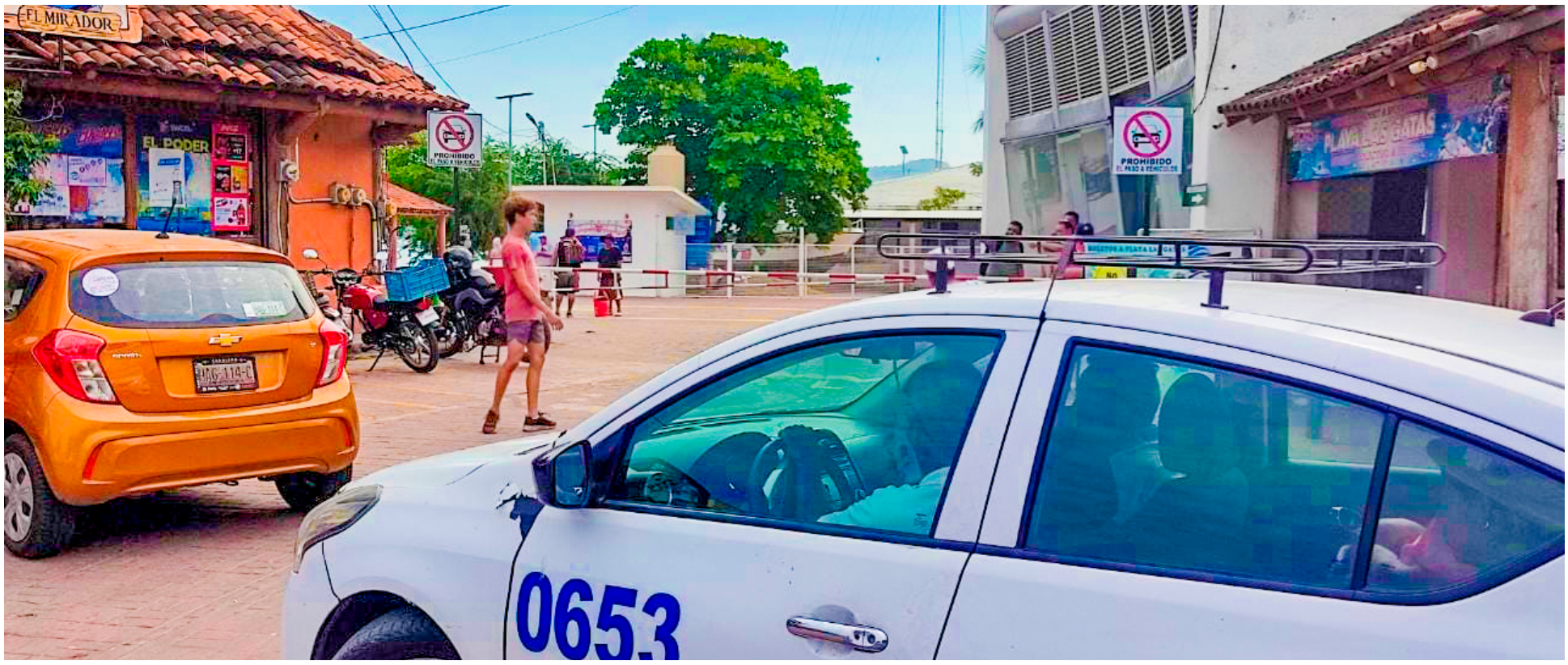



> *Con el arribo de más turismo extranjero*

Edgar Magaña

ZIHUATANEJO, GRO., A 04 DE ENERO DE 2022

El gremio taxista prevé un aumento en su actividad a mediados de este mes cuando incrementa el arribo de turismo extranjero procedente de los Estados Unidos y de Canadá.

El dirigente de Taxistas Libres de Zihuatanejo (TLIZA), René Rodríguez Rosas, precisó que luego del cierre de 2022, la demanda en el transporte liviano registró una disminución. Sin embargo, el periodo vacacional decembrino trajo buenos resultados para los taxistas de este doble destino de playa, tanto para los que laboran en zonas turísticas, como para los que lo hacen en todo el municipio.

Dijo que se prevé una mayor actividad a partir del 15 de enero cuando se presenta un mayor arribo de turismo extranjero, ya que su presencia en el doble destino de playa siempre va a la alza al término de la temporada de turismo nacional.

Recordó que la pandemia por Covid-19 trajo afectaciones para los taxistas, pero a casi tres años, los visitantes están regresando para disfrutar de Ixtapa-Zihuatanejo como lo hacían antes de la contingencia sanitaria.





Se continúan los trabajos de limpieza en el bulevar Aeropuerto





ZIHUATANEJO, GRO., A 04 DE ENERO DE 2022

El Gobierno de Zihuatanejo encabezado por el presidente Municipal Lic. Jorge Sánchez Allec y a través de la Dirección de Servicios Públicos a cargo del C.P. David Luna Bravo, mantienen en óptimas condiciones los camellones centrales y laterales de los bulevares de Zihuatanejo y Aeropuerto con el personal operativo del área de Parques y Jardines quienes llevan a cabo una intensa jornada de limpieza que consiste en la poda de césped, retiro de maleza, pepena, riego, chapona, libramiento de camellones y cunetas. Además, el departamento de Participación Ciudadana colocó anuncios donde se les pide a la población de no tirar basura en espacios públicos; todo esto, con la finalidad de mantener la importante vialidad en mejores condiciones, así como para que la ciudadanía tome conciencia y deposite donde corresponde.

Cabe destacar que dichos trabajos de limpieza han sido constantes, el titular de la dependencia David Luna Bravo, resaltó que el departamento de Parques y Jardines han trabajado de manera puntual para mejorar el aspecto urbano de las calles de Zihuatanejo, con el fin de brindar también seguridad a quienes transitan por esas zonas de la ciudad. También hizo mención que la dirección de Servicios Públicos tiene como objetivo procurar el aseo de los espacios públicos con el adecuado mantenimiento y la contribución al mejoramiento del medio ambiente. Para finalizar el C.P. Luna Bravo hace un llamado a la ciudadanía y en espacial a los conductores en no arrojar sus desechos por la ventanilla, esto nos ayuda a mantener un Zihua Limpio.



Kilómetro del JUGUETE

Ing. Salvador Navarrete Ávila

Canchas techadas de la Unidad Deportiva

Sábado 07 de Enero

De 9:00 a.m. a 5:00 p.m.

ZIHUA CIUDAD DE TODOS | Avanzamos JUNTOS

DIF ZIHUATANEJO

ESTÉREO VIDA 90.5 fm

¡PAGUE Y GANE!

Pagar puntual tiene beneficios.

Este sentra 2023 puede ser suyo.

ZIHUA CIUDAD DE TODOS | Avanzamos JUNTOS

Consulta las bases en www.zihuatanejodeazueta.gob.mx/ganaunauto

Se mantiene la actividad náutica con la llegada de más turismo nacional







Edgar Magaña

ZIHUATANEJO, GRO., A 04 DE ENERO DE 2022

La llegada de turismo nacional durante esta semana ha sostenido la actividad náutica con traslados a playa Las Gatas y a la Isla de Ixtapa.

Los prestadores de servicios náuticos de playa Principal, informaron que la demanda en el servicio estuvo al 70 por ciento durante el martes y se prevé que llegue al 80 por ciento en el transcurso del fin de semana.

Cabe destacar que la semana pasada se registró un incidente con una embarcación que trasladaba personas a la Isla de Ixtapa y hasta ahora es el único percance de consideración que se ha registrado en la actual temporada vacacional.



ANZ
AGENCIA DE NOTICIAS ZIHUATANEJO

4 DE ENERO DE 2023
Facebook: Agencia de Noticias Zihuatanejo



AEROLÍNEAS DEL AIIZ REANUDAN CONEXIONES TRAS TORMENTA INVERNAL



> *No se han presentado cancelaciones ni retrasos de vuelos desde el pasado 1 de Enero*

Mijail Abarca

ZIHUATANEJO, GRO., A 04 DE ENERO DE 2022

Empresas aeronáuticas que operan en al Aeropuerto Internacional de Ixtapa-Zihuatanejo, reanudaron sus conexiones principalmente a Estados Unidos y Canadá, desde el pasado domingo, tras las afectaciones generadas por la mega tormenta invernal que azotó al norte de América por más de una semana.

Cabe señalar que fueron mas de 400 pasajeros los que perdieron sus vuelos debido al mal tiempo, otros más esperaron largas horas en el Aeropuerto de esta ciudad y puerto, así lo informaron colaboradores del lugar en cuestión.

En este sentido, fueron 4 los vuelos cancelados, con las conexiones de Air Canada hacia Vancouver y Toronto, Alaska a la ciudad de Los Ángeles California y Volaris con destino a Tijuana.

Por otro lado el vuelo de la empresa Westjet proveniente de Calgary Canada, sufrió demoras en sus frecuencia, no obstante, todas las conexiones en cuestión, vuelan de manera normal desde el pasado domingo. Trabajadores de las aerolíneas informaron que debido a que fue un problema climático ajeno a las empresas aeronáuticas, lo único que pueden hacer por los pasajeros afectados, es buscarles espacios en otras fechas, "No se les pudo brindar hospedaje ni alimentos puesto que es por clima, es una causa fuera de control de las aerolíneas, únicamente se les puede buscar espacio en otros vuelos de otras fechas"



Gobierno de La Unión adquirirá vehículos gracias al ahorro en el gasto corriente: Crescencio Reyes





> *Y se pavimentará una calle en la cabecera municipal*

LA UNIÓN DE ISIDORO MONTES DE OCA, GRO., A 04 DE ENERO DE 2022

Un camión prensa para la recolección de basura, una ambulancia y una unidad para usos múltiples, son los vehículos que la administración municipal adquirirá en los próximos días gracias al ahorro que se dio en el gasto corriente de 2022, informó el alcalde, Crescencio Reyes Torres.

Precisó que el camión prensa se destinará exclusivamente a la zona turística de la Riviera Troncones-Saladita-Majahua, en donde se requiere de una unidad en mejores condiciones que esté al pendiente únicamente de esa zona. En la actual temporada vacacional se han redoblado los esfuerzos de recolección en el lugar ante la llegada de miles de turistas nacionales y extranjeros. Recordó que desde hace tiempo se han venido adquiriendo prensas para mejorar el servicio de recolección.

Reyes Torres dijo que también se adquirirá una ambulancia para dar atención inmediata a emergencias; a lo que se sumará un vehículo destinado a las diligencias que los funcionarios deban hacer en diferentes puntos del municipio y del estado, como cuando se acude por apoyos a Chilpancingo.

El primer edil unionense destacó que también se va a pavimentar una vialidad en la cabecera municipal, obra que tendrá una inversión del orden de los tres millones de pesos. Las acciones a emprender en los próximos días obedecen al ahorro que se logró en el gasto corriente de 2022, contando con finanzas sanas, lo que permitió el pago puntual de aguinaldos para los trabajadores y el pago a los proveedores.



ANZ
AGENCIA DE NOTICIAS ZIHUATANEJO

4 DE ENERO DE 2023

Facebook: Agencia de Noticias Zihuatanejo



HA COMENZADO LA TEMPORADA DE INCENDIOS FORESTALES

TE COMPARTIMOS LAS SIGUIENTES RECOMENDACIONES:



- Si detecta un incendio forestal repórtalo a la Dirección de Protección Civil Municipal de Petatlán.
- De aviso al número 758 53 85180
- Aléjese del área del siniestro y deje que el personal calificado sea quien combata el incendio forestal.
- Si no tiene conocimientos, ni cuenta con el equipo de protección para combate de incendios forestales, no se arriesgue y avise a las autoridades competentes.
- Trate de establecer con exactitud la ubicación del incendio, así tardara menos tiempo el personal especializado en llegar y apagar dicho incendio.

PROTECCIÓN CIVIL BOMBEROS
DISCIPLINA VALOR
PETATLÁN
SACRIFICIO

PETATLÁN
ES PARA TODOS

VIVAMOS LA CIUDAD

Unidades Médicas Especializadas brindan 6,653 acciones de salud en Acapulco y Atlixtac









CHILPANCINGO, GRO., A 04 DE ENERO DE 2023

Para acercar los servicios de salud a la población de las comunidades con mayor marginación en el Estado de Guerrero, del 26 al 30 de diciembre de 2022 las Unidades Médicas Especializadas realizaron 6,653 acciones de salud en la localidad de Kilómetro 30, de Acapulco, y Atlixtac, en la región Montaña.

Dando seguimiento a la estrategia implementada por la Gobernadora Evelyn Salgado Pineda y la secretaria de Salud Aidé Ibarez Castro, de garantizar el derecho a la salud, en estos dos puntos se brindó un total de 643 consultas médicas generales, así como 26 consultas a embarazadas, 1 consulta por Enfermedad Diarreica Aguda, 5 consultas por Infección Respiratoria Aguda, 117 consultas a pacientes con enfermedades crónicas, 64 consultas a pacientes con Hipertensión Arterial y 62 consultas a pacientes con Diabetes Mellitus.

Además, 301 estudios de laboratorio clínico, 264 consultas odontológicas, 288 estudios de densitometría calcánea, 296 electrocardiogramas, 190 ultrasonidos pélvico y obstétrico, 150 mastografías, 301 radiografías de tórax, 99 audiometrías, 100 optometrías, 42 atenciones psicológicas, 327 acciones de prevención de pediculosis, 3 traslados hospitalarios y 532 recetas surtidas.

Durante la última semana, en estos dos municipios se brindó un promedio de 128 consultas diarias y 1,330 acciones de salud, como parte de esta estrategia impulsada por la mandataria estatal, a través de la cual 24 Unidades Médicas Especializadas recorren 40 municipios para garantizar atención médica a más de 983 mil habitantes de comunidades con alta marginación y que no tienen acceso a ningún tipo de seguridad social.

ANZ
AGENCIA DE NOTICIAS ZIHUATANEJO

4 DE ENERO DE 2023
Facebook: Agencia de Noticias Zihuatanejo

Supervisan la Unidad de Hemodiálisis de Renacimiento.





ACAPULCO, GRO., A 04 DE ENERO DE 2023

Con el objetivo de verificar la correcta operación de los equipos para otorgar servicios de calidad en la Clínica de Hemodiálisis de Renacimiento, la Secretaría de Salud asistió a las instalaciones de la unidad en el municipio de Acapulco.

En representación de la secretaria de Salud, Aidé Ibarez Castro, asistió el subsecretario de Planeación, Roberto Núñez Hernández. En el recorrido asistió el director del Hospital General de Renacimiento, Zeferino Ayala Molina; el jefe del Departamento. de Proyectos, Alejandro Reyes Marín, y el Ing. Jaime Oscar Bustos Reyna.



Se reportan 322 casos activos de Covid-19 en Guerrero

CHILPANCINGO, GRO., A 04 DE ENERO DE 2023

La Secretaría de Salud Guerrero (SSG) informó que al 02 de enero se registran 322 casos activos de Covid-19, de los cuales 9 se confirmaron en las últimas 24 horas.

Al presentar el informe técnico diario sobre el estado de la pandemia en Guerrero, la dependencia indicó que la entidad acumula 117,408 casos confirmados y 6,862 defunciones, y reiteró el llamado a mantener las medidas preventivas para evitar el aumento de contagios del virus SARS-CoV-2.

La SSG detalló que Guerrero registra casos activos en 20 municipios, siendo los principales: Acapulco, 102; Chilpancingo, 73; Taxco, 69; Iguala, 29; Zihuatanejo, 23; Ometepec, 6; Eduardo Neri, 5; Cocula, 2; Tecoanapa, 2; y Atoyac, 1.

Entre las medidas preventivas sigue recomendando el uso correcto de cubrebocas en espacios cerrados y abiertos, sana distancia de 1.5 metros, lavado de manos constante con agua y jabón y/o desinfección con alcohol en gel al 70%, además de evitar aglomeraciones.

López Obrador sobre la elección de Norma Piña como presidenta: "Siempre ha votado en contra de nuestras iniciativas"

MÉXICO



Andrés Manuel López Obrador se ha pronunciado este martes sobre el nombramiento de Norma Piña como presidenta de la Suprema Corte de Justicia de la Nación (SCJN), la primera mujer en acceder a ese cargo en 200 años: "Me pareció bien". El presidente ha utilizado la decisión del máximo tribunal en México para defender la independencia judicial: "Nosotros no imponemos nada en la Corte. Y es tan evidente que la presidenta Norma Piña siempre ha votado en contra de la iniciativas que nosotros hemos defendido". Esta afirmación llega solo un día después de que el mandatario tratara de presionar la elección en favor de la ministra Yasmín Esquivel. Aún así, ha insistido: "Es único el momento que estamos viviendo. Nadie puede decir que hay subordinación, como era antes, de los poderes al Ejecutivo".

Si la nueva presidenta de la SCJN es una figura incómoda para el Gobierno, el presidente todavía no lo ha dejado ver. Al contrario, López Obrador ha afirmado que le parecía "importante" que fuera una mujer la que hubiera ganado la votación. En las últimas semanas, el mandatario no había escondido su preferencia por la ministra Yasmín Esquivel, nombrada durante esta Administración y cuya candidatura se vio empañada por el escándalo de plagio de su tesis. López Obrador apuró hasta el último momento para defenderla, acusando a los medios y a la oposición de crear una campaña para difamarla. Sin embargo, Esquivel solo consiguió dos votos en la primera ronda y uno en la segunda, donde quedó descartada en favor de Norma Piña y el ministro Alfredo Gutiérrez Ortiz Mena, que pasaron a la tanda final.

El presidente había sido muy crítico con este último, al que había incluso acusado de perdonar impuestos a los grandes contribuyentes cuando estuvo en el SAT durante el Gobierno de Felipe Calderón (2006-2012). Sobre Piña no había dicho palabra, hasta hoy. "Eligieron los ministros como lo establece el procedimiento y hubo aceptación y acuerdo. Se trata de un poder autónomo e independiente", ha apuntado, "durante décadas el poder de los poderes era el Ejecutivo, el poder legislativo y judicial eran apéndices, estaban subordinados. Desde la presidencia se daban órdenes. Eso ya se terminó".

Norma Piña es identificada como una de las ministras que más se ha mantenido en contra de las iniciativas de la 4T, así por ejemplo, rechazó como inconstitucional la creación del Padrón Nacional de Usuarios de Telefonía Móvil (Panaut), es una de las impulsoras para eliminar la prisión preventiva oficiosa o se mantuvo en contra de la reforma eléctrica de López Obrador. Según un registro del periódico Reforma, solo ha estado alineada con los deseos del Gobierno en tres de las 18 discusiones.

Tras ataque y fuga, destituyen al director del Cereso 3 de Ciudad Juárez

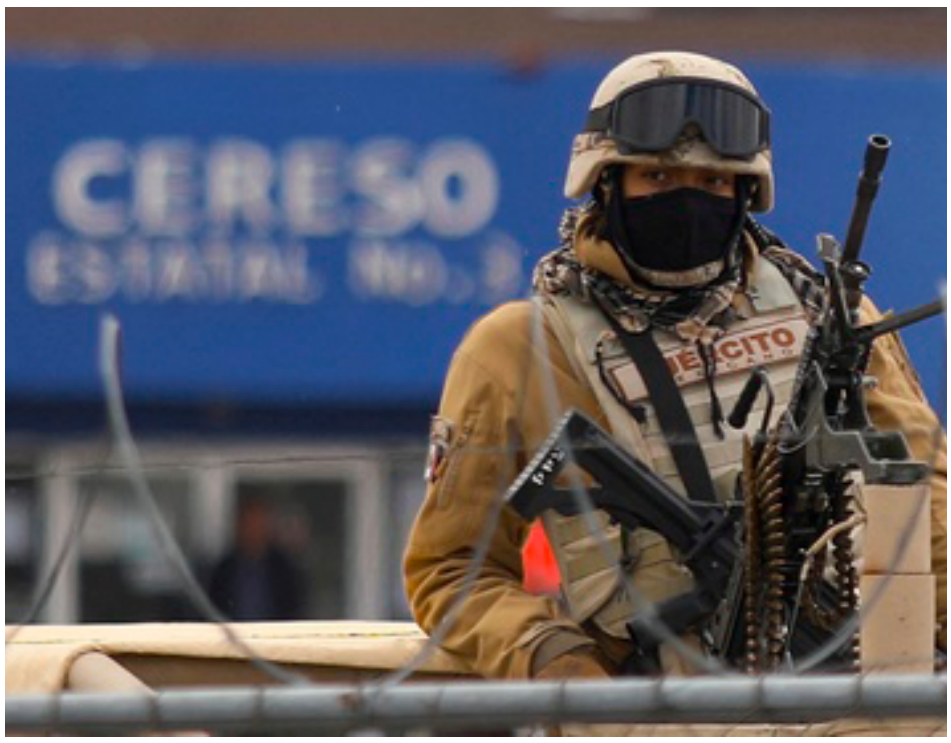

CIUDAD JUÁREZ, CHIH

El fiscal general del estado de Chihuahua Roberto Fierro Duarte, cesó al director del Centro de Reinserción Social Número 3 de Ciudad Juárez, Alejandro Alvarado Téllez, quien ya es investigado por la irrupción del centro penitenciario, perpetrado por un comando el pasado 1 de enero y en el cual se fugaron 30 internos y fueron asesinadas 17 personas, 10 de ellos custodios y siete presos.

La Fiscalía General del Estado (FGE) informó que además del funcionario, "de la misma manera; personal operativo, administrativo y de otras áreas del Cereso están sujetos a investigación, con el objetivo de establecer quién o quiénes están involucrados en el ingreso de objetos prohibidos, omisiones como autoridad penitenciaria y autorizar actos que están fuera de la Ley".

De ese modo, la Dirección de Inspección Interna abrió una carpeta de investigación, por lo que ya realiza labores ministeriales e indagatorias al respecto. Mientras, la Fiscalía de Distrito Zona Norte sigue con todo el trabajo de investigación para deslindar responsabilidades. Así también, la FGE dio a conocer que lo más pronto posible informará el nombre de quien asumirá la titularidad del Cereso.

En redes sociales, diversos organismos privados, organizaciones de la sociedad civil y ciudadanos piden que también sea cesado el Fiscal del Estado, quien es responsable de los Ceresos, y que el titular de la Policía Estatal, Gilberto Loya, corra con la misma suerte por la negligencia con la que actuaron en esta crisis y en la del 11 de agosto del año pasado, cuando mataron 11 personas en ese mismo centro penitenciario.

ANZ AGENCIA DE NOTICIAS ZIHUATANEJO

4 DE ENERO DE 2023

Facebook: Agencia de Noticias Zihuatanejo

El 'Rey' Pelé fue sepultado tras masivo homenaje



Santos, Brasil.- Pelé ya es eterno: sus restos mortales fueron sepultados este martes en la ciudad brasileña de Santos, tras una procesión en la que miles dieron su último adiós al Rey del futbol.

El cuerpo del que muchos consideran el mejor futbolista de la historia reposará a partir de ahora en un mausoleo en el Memorial Necrópole Ecuménica, el cementerio vertical más alto del mundo con 14 pisos, según el Record Guinness.

"Ahora va a descansar", dijo a periodistas Edinho, uno de los seis hijos vivos de O Rei, en la puerta del memorial, donde agradeció en nombre de la familia "todo el amor, cariño, respeto" mostrado en memoria de su padre en los últimos días.

La sepultura, precedida de una ceremonia religiosa, se realizó a puerta cerrada con presencia de los familiares del único tricampeón mundial del planeta, cuyos restos fueron ubicados en un mausoleo que recuerda un estadio de futbol, inclusive con césped sintético.

El féretro negro que trasportaba al legendario exdelantero, fallecido el jueves pasado a los 82 años en Sao Paulo tras batallar contra un cáncer, llegó al lujoso cementerio a las 17H00 GMT luego de un cortejo fúnebre que desfiló por siete kilómetros por la urbe.

El cuerpo salió del estadio Vila Belmiro del Santos, donde el exastro fue velado durante 24 horas por más de 230 mil personas, entre ellas algunas figuras destacadas. El flamante presidente Luiz Inácio Lula da Silva acudió más temprano al velorio para recogerse ante el ataúd colocado sobre el césped del recinto deportivo, acompañado de la primera dama Janja, así como familiares de Pelé: su viuda Marcia Cibele Aoki e hijos del exastro.

Pelé "es una figura muy especial. No se puede comparar con nadie, ni como jugador de futbol, ni como ser humano, con ese comportamiento fino y educado", dijo Lula a la televisión local.

"¡Mil goles, mil goles, solo Pelé, solo Pelé jugó en mi Santos!", cantaron los 'torcedores' a lo largo del recorrido por esta ciudad de unos 430 mil habitantes, que tuvo su momento álgido cuando paró delante de la casa de Doña Celeste, la madre de 100 años de O Rei, cuyo estado de salud le impide ser consciente de la muerte de su hijo.

En el balcón de un humilde edificio, del que colgaba una imagen gigante de la figura del exdelantero, su hermana Maria Lucía saludó emocionada el cortejo. Rodeada de allegados, pero sin la presencia de su madre, la mujer de 78 años juntaba las manos y observaba emocionada la multitud cantando y ondeando banderas del 'Peixe'.

"La despedida está a la altura de lo que se merece. Para mí, es el jugador más grande hasta la actualidad (...) deja mucha tristeza", dijo a la Afp Rene Rodrigo da Silva, un psicólogo de 29 años que viajó desde su ciudad Taubaté, a unos 200 km de Santos.

Katia Cruz, una santista de 58 años, tenía previsto seguir el cortejo en moto, tras haber esperado cuatro horas para acceder de madrugada al estadio. "Fue el rey", pero también "una persona muy buena, con los pies en el suelo (...) tenía una humildad que los jugadores de hoy en día no tienen", dijo esta mujer cuyo esposo se quedó en casa porque estaba "inconsolable".

El cariño de los brasileños por el hombre que internacionalizó a Brasil rompió incluso con animadversiones entre hinchadas. Enfundado en la camisa del Corinthians de Sao Paulo, principal 'víctima' de Pelé, y con una bandera brasileña en el cuello, el comediante Jonatas Versolato llegó al cementerio a despedir al exjugador tras viajar temprano a Santos desde Peruibe, un municipio a 85 kilómetros.

"Es una sensación difícil, porque Pelé, además de ser ídolo nacional, es ídolo mundial y es su último adiós, queda una nostalgia muy grande", afirmó. El entierro pone fin oficialmente a varios días de luto en Brasil, que debe tres de sus cinco Copas del Mundo al exdelante, autor de mil 283 goles - según sus propias cuentas - en 21 años de carrera jugando en el Santos, el Cosmos de Nueva York y la 'Seleçao'.

Los brasileños que dijeron adiós al astro, algunos llegados de otras ciudades, dieron un ambiente solemne al homenaje, con pocas muestras de pasión desbordada como las evidenciadas en el de otra leyenda, el argentino Diego Maradona, en 2020 en Buenos Aires.

Al hogar del 'Peixe', que debe al Rey seis de sus ocho ligas, dos de sus tres Libertadores y sus dos Intercontinentales, también llegaron autoridades del balompié como los presidentes de la FIFA, Gianni Infantino; de la Conmebol, Alejandro Domínguez; y de la Confederación Brasileña de Futbol, Ednaldo Rodrigues.

"En Europa mi trabajo ha terminado", dice Cristiano Ronaldo

RIAD

"En Europa mi trabajo ha terminado", declaró Cristiano Ronaldo este martes durante el acto de presentación ante los aficionados del Al-Nassr, el club saudita con el que se ha comprometido la estrella portuguesa hasta 2025 por un salario estimado en 200 millones de euros (211 millones de dólares).

"En Europa mi trabajo ha terminado, lo he ganado todo, he jugado en los clubes más importantes", declaró el futbolista luso en una comparecencia de prensa, en la que añadió que había recibido numerosas ofertas de clubes europeos e incluso de Brasil, pero había dado su "palabra" a los dirigentes de su nuevo club y quería aprovechar la "oportunidad" de jugar en Asia.

Impecablemente vestido con traje oscuro, camisa blanca y corbata azul celeste, Ronaldo, de 37 años, volvió a dar muestra de su famoso ego al describirse como un "jugador único". "Soy un jugador único. Es bueno venir acá. Allá (en Europa) batí todos los récords y quiero batir algunos récords aquí", declaró el portugués ante los periodistas en el Estadio Mrsool Park, el recinto donde juega de manera habitual su nuevo club.

"He venido aquí para ganar, para jugar, para disfrutar, para ser parte del éxito de este país y de la cultura de este país", añadió un Ronaldo que aseguró que se decantó por la oferta del club saudita declinando las "numerosas" propuestas que le llegaron no solo de Europa, sino también de "Brasil, Australia, Estados Unidos e incluso Portugal".

El quíntuple ganador del Balón de Oro acordó la rescisión de su contrato con el Manchester United en noviembre, justo antes del inicio de la Copa del Mundo de Qatar, en la que como capitán de Portugal, llegó a cuartos de final, siendo eliminada por Marruecos.

Ronaldo, que tiene el récord de goles inscritos en la Liga de Campeones y es el máximo anotador del futbol de selecciones, aseguró que el futbol ha cambiado mucho en los últimos veinte años, poniendo como ejemplo la reciente victoria en el Mundial de Arabia Saudita sobre Argentina, que al final se llevó el título. "Para mí, venir a Arabia Saudita no es el final de mi carrera. Y para ser honesto, ne me preocupo en absoluto de lo que pueda decir la gente", insistió.



Tras ruptura con Santa Fe Klan, ¿Cuánto recibiría Maya Nazor de pensión alimenticia?



MÉXICO

Maya Nazor manifestó recientemente en un video que "no es una interesada" y que no quiere nada de su ex Ángel Jair Quezada Jasso, sin embargo, legalmente le corresponde recibir pensión alimenticia por el hijo que ambos procrearon.

La influencer rompió el silencio hace unos días para dar su versión respecto de la ruptura con Santa Fe Klan, ya que, estaba siendo criticada por haber roto con el rapero mexicano. Ante esto, la modelo optó por hacer un video en vivo para aclarar el tema y explicar los motivos de la ruptura. Asimismo, externó su postura respecto de que Santa Fe Klan se haga cargo del hijo que tuvieron mientras ambos estaban juntos.

"Yo no quiero que me de a mi nada, él nada más con que se haga responsable de su hijo... si quiere, está bien y ya", expresó Maya en el video.

Por otra parte, al sentirse criticada por internautas, Nazor comentó que ella no necesita que la mantengan, pues ella "sabe trabajar y hacer sus cosas", por lo que pidió respeto de parte de usuarios de redes sociales y de las personas en general.

Asimismo, admitió que es difícil para ella su situación actual, pero, ante todo, quiere ser "la mejor mamá, educar a su hijo, ser una mujer exitosa, fuerte y ch...", expresó. Por otra parte, de acuerdo con la ley, a Ángel Quezada le corresponde otorgar de pensión alimenticia a su hijo, al menos, el 15% de sus ingresos.

En México, es obligatorio el pago de pensión alimenticia para los hijos, según lo estipulan los artículos 301 al 323 del Código Civil Federal. Según la legislación vigente, los padres están obligados a proporcionar los medios necesarios a menores de edad para su manutención y para su subsistencia.

Lo que incluye: alimentación, ropa, educación, vivienda y asistencia médica, en caso de ser necesario. En cuanto al caso concreto de Santa Fe Klan, la pensión alimenticia será en función de los ingresos que este genere. Es decir, que el porcentaje del 15% se aplicará a dichos ingresos. Asimismo, también está contemplado que los padres del menor lleguen a un acuerdo.

Si bien, se desconoce el monto total de los ingresos que percibe el rapero mexicano, se estima que dicho monto asciende a 2 millones de pesos por presentación de una hora y media. Por otra parte, en dado caso que la expareja no logre un acuerdo respecto del monto de la pensión para su hijo, el porcentaje podría ascender del 15% al 30% de los ingresos percibidos por Santa Fe Klan.

Asimismo, en dado caso que el rapero guanajuatense no pueda cubrir dicha cantidad, esta se puede cubrir mediante una hipoteca, prenda, fianza o depósito que garantice la cantidad correspondiente.



Aylín Mujica muestra el retoque estético que se realizó para la Casa de los Famosos



MÉXICO

Aylín Mujica forma parte del elenco que participará en el reality show 'La Casa de los Famosos', el cual, iniciará transmisiones el próximo 17 de enero.

Por tal motivo, la cubana busca lucir espléndida para beneplácito de sus seguidores, quienes en sus redes sociales se desviven en halagos. Sin mayor inconveniente por mostrar sus secretos de belleza, la actriz reveló los detalles de su visita al Dr. Galán en Miami, Estados Unidos, también conocido como el "Doctor de las Celebridades".

'Galán Aesthetics' recibió la visita de la actriz cubana, quien buscaba hacerse un retoque estético en el rostro para destacar su belleza frente a las cámaras del reality show. A través de un video compartido para la revista 'People en español', Aylín contó los pormenores de su visita al especialista.

Asimismo, la actriz destacó el trabajo profesional del Dr. Galán, quien se encarga de sacar provecho de la belleza de las celebridades. Aylín Mujica acudió a la clínica del "Doctor de las Celebridades" para hacerse un procedimiento que consiste en "refrescar" la piel de su rostro.

"Estoy tan feliz Dr. Galán, gracias. No me puedo reír mucho porque me hice un procedimiento para refrescar mi carita", relató la actriz en el video. Por su parte, el Dr. Galán explicó en qué consiste dicho tratamiento, así como los beneficios que aporta a sus clientas y clientes.

"Lo que hicimos fue refrescar y trabajar en algunos puntos específicos para darle mejor simetría y definir más el volumen", explicó el especialista. Mientras tanto, Aylín manifestó contenta que se sentía "joven y rejuvenecida" después de recibir el tratamiento.

'Galán Aesthetics' se especializa en procedimientos estéticos no invasivos y técnicas antienvejecimiento. El Dr. Galán es muy socorrido por las figuras del espectáculo, quienes viajan hasta Miami cada mes para practicarse tratamientos estéticos que ayuden a combatir el envejecimiento y las imperfecciones de la piel ocasionadas por el día a día.

ANZ
AGENCIA DE NOTICIAS ZIHUATANEJO

4 DE ENERO DE 2023
Facebook: Agencia de Noticias Zihuatanejo

Encontronazo vehicular en la Acapulco-Zihuatanejo



PETATLÁN, GRO., A 04 DE ENERO DE 2022

Un encontronazo vehicular se produjo en la carretera federal Acapulco-Zihuatanejo, a la altura del Tuzal, lo que dejó un saldo de cuantiosos daños materiales y que la carretera se bloqueara por aproximadamente una hora.

Fue durante la tarde del martes cuando un trailer con un remolque, el cual circulaba con dirección a Zihuatanejo; al invadir el carril contrario en la curva se impactó contra una camioneta Ford cabina y media, blanca, con placas de Jalisco, por lo que chocó a esta en llanta trasera.

El camión se salió de la vialidad, además de que también chocó contra la valla de contención, mientras que la Ford quedó a un costado de la carretera. Este siniestro vehicular movilizó a los oficiales de la Guardia Nacional, sector caminos, quienes solicitaron el apoyo de los operadores de Gruas Apside para retirar los vehículos chocados y remitirlos al corralón para los trámites correspondientes.



Muere atropellado anciano que viajaba en bicicleta en el municipio de Coyuca de Benítez

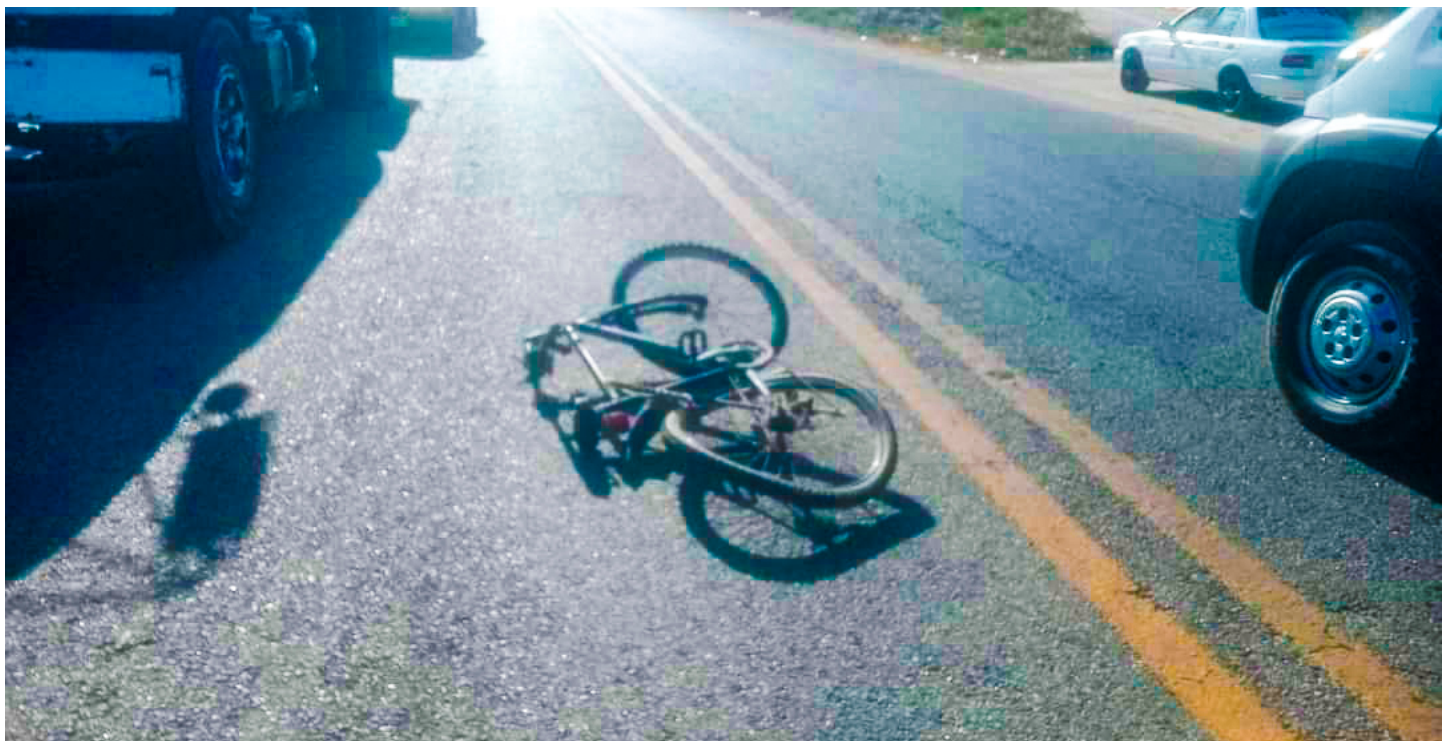

El masculino de la tercera edad fue atropellado por un taxi

Alberto Solís

COYUCA DE BENÍTEZ, GRO., A 03 DE ENERO DE 2023

Un adulto mayor de más de 80 años, fue arroyado por un taxista y luego perdió la vida en el mismo sitio, este día en este municipio de la Costa Grande de Guerrero.

El accidente ocurrió sobre la carretera federal Acapulco-Zihuatanejo, a la altura de la colonia Aurelio Guinto, también conocida como El Huamuchito, en la salida oriente de esta cabecera municipal.

La víctima respondía al nombre de Gabriel N, de 82 años de edad, con domicilio en Aguas Blancas, quien se desplazaba en una bicicleta, y fue impactado por un taxi de la ruta Coppel-Centro, marcado con el número económico 81, y con placas de circulación A-591-FGH del servicio público.

El conductor del taxi fue detenido por las autoridades, para que se deslinden las responsabilidades jurídicas por este caso.



Se incendia camioneta cerca de El Papayo

COYUCA DE BENÍTEZ, GRO., A 04 DE ENERO DE 2022

Una camioneta Jeep se incendió en el puente de la población El Papayo provocando por algunos momentos el cierre a la circulación de vehículos sobre la carretera federal Acapulco-Zihuatanejo.

Las autoridades informaron que se desconocen las causas del siniestro, así como el estado de salud y la identidad de los tripulantes, debido a que el automotor fue abandonado en el lugar.

Vecinos y automovilistas reportaron los hechos a la policía.

Asesinan a un hombre en comunidad de Zacualpan

ATOYAC DE ÁLVAREZ, GRO., A 04 DE ENERO DE 2022

Un hombre fue asesinado a tiros por sujetos desconocidos ayer lunes, en la localidad de Zacualpan, sobre la carretera federal Acapulco-Zihuatanejo.

De acuerdo al reporte de las autoridades policiales señalan que los hechos sangrientos se registraron a las 9: 30 de la noche, a unos metros de la Secundaria Técnica.

La víctima tenía tapado su rostro con una bolsa negra de naylo, al momento de la agresión, recibió impactos de bala de arma de fuego, en su cara y presenta en tiró de gracia.

Sin embargo su cuerpo quedó tendido sobre la tierra en un lago de sangre. Al lugar de la escena del crimen arribaron autoridades policiales, quienes acordonaron el área para llevar a cabo las diligencias de ley.

El cadáver fue trasladado a la morgue que está habilitada como servicio médico forense, donde se encuentra en calidad de desconocido, vestía un pantalón de mezclilla color azul, sin camisa, y descalzo. Hasta el momento se desconoce el móvil del homicidio, ya que por este caso, la Fiscalía General de Justicia del Estado de Guerrero, abrió una carpeta de investigación en contra de quién o quienes resulte responsable del asesinato.



