

Paola Rojas se va de su noticiero 'Al Aire'

ANZ

AGENCIA DE NOTICIAS ZIHUATANEJO

ZIHUATANEJO, GUERRERO / DIRECTOR GENERAL: ROGELIO CENDEJAS ROSALES
TEL: 755 101-9983 / JUEVES 17 DE NOVIEMBRE DE 2022



ANUNCIA PRESIDENTE JORGE SÁNCHEZ INICIO DE REMODELACIÓN DEL HOSPITAL GENERAL DE ZIHUATANEJO



"La obra la realizará el INSABI con una inversión de alrededor de 70 MDP.

"También será rehabilitada la Clínica de Hemodiálisis.

Rogelio Cendejas/Edgar Magaña

ZIHUATANEJO, GRO., A 17 DE NOVIEMBRE DE 2022

El presidente municipal, Jorge Sánchez Allec, informó que el INSABI comenzará los trabajos de remodelación del Hospital General "Dr. Bernardo Sepúlveda Gutiérrez" durante la próxima semana, además de que se tiene contemplado intervenir a fondo la Clínica de Hemodiálisis.

TIGRES PRESENTA A DIEGO COCCA COMO SU NUEVO TÉCNICO



México
Tigres UANL nombró este miércoles al argentino Diego Cocca como su director técnico para el torneo Clausura del futbol mexicano que inicia en enero.

En Guerrero, Morena apoyará con todo la propuesta de Reforma Electoral

Propuesta por el Presidente, Andrés Manuel López Obrador: Elsa Valencia.

Automovilistas reportan nuevo deterioro en puentes cuates de Ixtapa

Bajó más de 3 pesos el precio de la gasolina Magna en Zihuatanejo

Lancheros de Puerto Vicente Guerrero buscar certificación para avistamiento de ballenas

Armida®

Sabor por tradición.

Magia y Amor
en un solo sabor.

#RoscaDeReyesArmida

@panaderiaarmida

ANZ AGENCIA DE NOTICIAS ZIHUATANEJO

17 DE NOVIEMBRE DE 2022

Facebook: Agencia de Noticias Zihuatanejo

Decenas de ciclistas viajarán a Ixtapa-Zihuatanejo desde CDMX

Noé DOMÍNGUEZ MARIANO.

ZIHUATANEJO, GRO- 17 DE NOVIEMBRE DEL 2022

Alrededor de 110 ciclistas de la Ciudad de México participarán en el Tour Aca-Zihua Bike 2022 en su III edición, que saldrá de la capital de la República Mexicana el viernes 18 y llegarán el sábado 19 de los corrientes.

Lo pedalistas cubrirán una travesía de 600 kilómetros que realizarán en dos días, saliendo de la Cdmx el primer minuto del viernes para llegar al puerto turístico de Acapulco y reanudar el trayecto el sábado a las 8 de la mañana para culminar el recorrido en esta ciudad y puerto.

De acuerdo con los organizadores e iniciadores de esta hazaña, Andrés Amador Rodríguez Brindis y Henry Beltrán Reynoso, del club "Andy Bike" lejos de organizar lo hacen por rodar, y el recorrido lo vienen haciendo desde 2019, pues el año pasado se suspendió por la contingencia sanitaria.

"Salimos Cdmx a las 24:00 horas del monumento de la Revolución y dependiendo cómo se abra el contingente nos vamos reagrupando en diversos puntos de la Autopista del Sol, con diversas paradas hasta llegar al bello puerto de Acapulco en la tarde-noche, donde llegarán a la asta bandera de la Costera Miguel Alemán, y pernoctaremos", dijo Andrés Rodríguez, entrevistado vía telefónica.

Añadió que el sábado 19 reanudarán la travesía ciclista alrededor de las 8 de la mañana, aunque ya no todo el contingente pues algunos nomás llegarán a Acapulco, hacia este paradisiaco destino de playa, para lo cual se contemplan dos paradas para reagruparse, y uno de los puntos es el corredor turístico "El Calvario", municipio de Petatlán, donde tomarán sus alimentos.

Para concluir el recorrido de aproximadamente 600 kilómetros en el palacio municipal de este destino alrededor de las 6, 7 de la tarde y pernoctar el sábado para amanecer domingo 20 de noviembre, y la mayoría se regresará por la noche en vehículos.

Destaca que traen alrededor de 8 vehículos de apoyo, con 4 barredoras, para los ciclistas que requieran de descansar un poco o hacer alguna reparación, pues traen asistencia médica y técnica para cualquier eventualidad y que pueda cubrir el Tour completo.







¡Alerta: les ganan el mandado!



Reportan incremento de robo de despensas y mandados en el centro

Noé DOMÍNGUEZ MARIANO.

ZIHUATANEJO, GRO- 17 DE NOVIEMBRE DEL 2022

Comerciantes y ciudadanos alertan que les están ganando el madado, pues reportan el incremento de robo de bolsas con despensas y víveres, quienes incurren en este ilícito aprovechan el descuido de la persona para carrancearse el mandado.

De acuerdo con algunas víctimas y de algunos comerciantes este tipo de robo se ha venido dando desde hace meses en la zona centro, principalmente en las inmediaciones a los mercados del área y de los establecimientos aledaños.

"Son mujeres, en donde hay gente comprando y tienen sus bolsas en el piso, y cuando unos se descuida le meten mano y salen huyendo sigilosamente, ya cuando uno se da cuenta no están las bolsas con la compra", comentó una señora.

La comerciante Rosalinda García Alonso, en cuyo negocio fue robada una clienta de su mandado, señaló que en los últimos días ese tipo de robos se ha dado con más frecuencia, por lo que propone que sería conveniente que las autoridades se pusieran alertas para que se vigilara con discreción.

Este miércoles a las 11:20 horas la señora Duby fue víctima de este ilícito mientras compraba en un negocio de ropa usada, mientras escogía una prenda, alguien vio que una mujer se habría llevado su bolsa del mandado con un costo de alrededor de 300 pesos.





Automovilistas reportan nuevo deterioro en puentes cuates de Ixtapa



Edgar Magaña
ZIHUATANEJO, GRO., A 17 DE NOVIEMBRE DE 2022

Transportistas y automovilistas reportaron que los puentes "cuates" de acceso y salida de Ixtapa nuevamente presentan baches y desniveles, lo que daña la suspensión de los vehículos.

Se informó que el daño más considerable se encuentra en el puente de entrada en el que se está formando un socavón que requiere ser tapado a la brevedad posible para evitar accidentes. Además de que nuevamente se necesita de una rehabilitación integral de esa vía hasta llegar al acceso de Contramar, porque las lluvias provocaron baches.

Lo mismo se reportó en el puente de salida, en el que además de baches también hay un desnivel y los automovilistas que conducen a una alta velocidad se pueden accidentar. En un recorrido realizado por el lugar, se constató el deterioro en ese punto del Centro Integralmente Planeado (CIP) de Ixtapa.

Mientras que los trabajos de rehabilitación del bulevar de la zona hotelera se continúan realizando luego de haber permanecido detenidos durante un mes.

Esperan que ya no haya otra escalada de precios en productos básicos

> ***Debido a la inflación***

Edgar Magaña
ZIHUATANEJO, GRO., A 17 DE NOVIEMBRE DE 2022

La inflación se ha mantenido y continúa afectando la economía de los comerciantes del Mercado Central, quienes registraron una disminución en sus ventas desde hace meses.

La representante de locatarios, Silvia Morillón Romero, dijo que el riesgo es latente debido a lo inestable de la economía en México, por lo que se espera a que por lo menos todo se mantenga igual y no haya más aumentos en las próximas semanas. Recordó que en la segunda mitad de 2022 hubo una alza en muchos productos de la canasta básica como el huevo, la tortilla, el pollo y las carnes rojas.

La afectación no es solo para el consumidor, si no también para el comerciante porque ve disminuidas sus ventas. "La hemos pasado mal. En el caso de las fondas del Mercado Central, optamos por no aumentar los precios pese a que subió la carne, el pollo y muchos insumos. Hemos preferido apoyar la economía de nuestros clientes", reiteró Morillón Romero.

Agregó que se espera que a finales de año se dé una reactivación de la economía con la temporada vacacional y el pago de aguinaldos a los trabajadores. Mientras tanto, se hace frente a un periodo de ventas bajas pese a que ya está llegando turismo extranjero.





ANZ
AGENCIA DE NOTICIAS ZIHUATANEJO

17 DE NOVIEMBRE DE 2022
Facebook: Agencia de Noticias Zihuatanejo



PRESIDENTE JORGE SÁNCHEZ ALLEC ARRANCA CONSTRUCCIÓN DE ANDADOR EN LA COLONIA LA JOYA



ZIHUATANEJO- 17 DE NOVIEMBRE DEL 2022

Veo que usted es un hombre de palabra y va a cumplir con esta obra", expresó la señora, Sonia Reyes Hernández.

Al seguir avanzando en el objetivo de aplicar los recursos públicos en la ejecución de obras que permitan lograr la conversión de Zihuatanejo en una ciudad donde sus habitantes tengan una mejor calidad de vida, el presidente Jorge Sánchez Allec, acompañado de integrantes de la Comuna y directores municipal, subió este miércoles hasta la colonia La Joya, localizada en la zona de Agua de Correa, para poner en marcha, junto con los vecinos del núcleo poblacional, los trabajos de construcción del andador Cristal de Cuarzo.

El presidente Jorge Sánchez Allec dijo que este será un andador que incluye los servicios básicos como red de agua potable y drenaje, porque es "algo que estamos haciendo distinto en estos cuatro años, trabajar de manera ordenada los recursos y que no se gasten al interior del Ayuntamiento, sino que todas las tardes estemos en las comunidades, en las colonias haciendo acciones en favor de nuestra tierra".

Asimismo, señaló que dichos recursos se están poniendo en el lugar correcto, en el lugar donde beneficien a la gente, "que se vea que estamos avanzando, por eso es que hay un cambio en la ciudad, en las colonias, que no se han mantenido igual que cuando entramos en el 2018, sino que en todas hemos ido sembrando algo", subrayó el primer edil al tiempo de informar que también se van a arrancar con dos obras en las colonias Lomas del Valle y Ampliación La Joya bajo el programa Mano con Mano.

Jorge Sánchez Allec afirmó que van a seguir haciendo obras para el beneficio de la gente, obras que fortalezcan al municipio de Zihuatanejo de Azueta. "Gracias a la organización administrativa estamos saliendo adelante, trabajamos diariamente, porque esa es la única forma de hacer mucho más por esta ciudad", así fue como concluyó su intervención el alcalde de Zihuatanejo para dar paso al banderazo de arranque de esta obra que tenía más de diez años siendo solicitada.

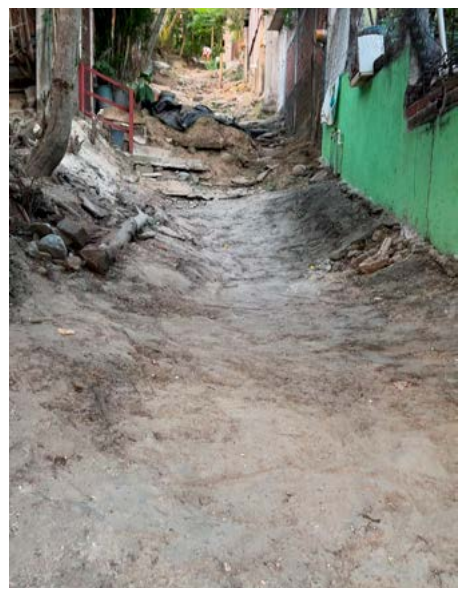

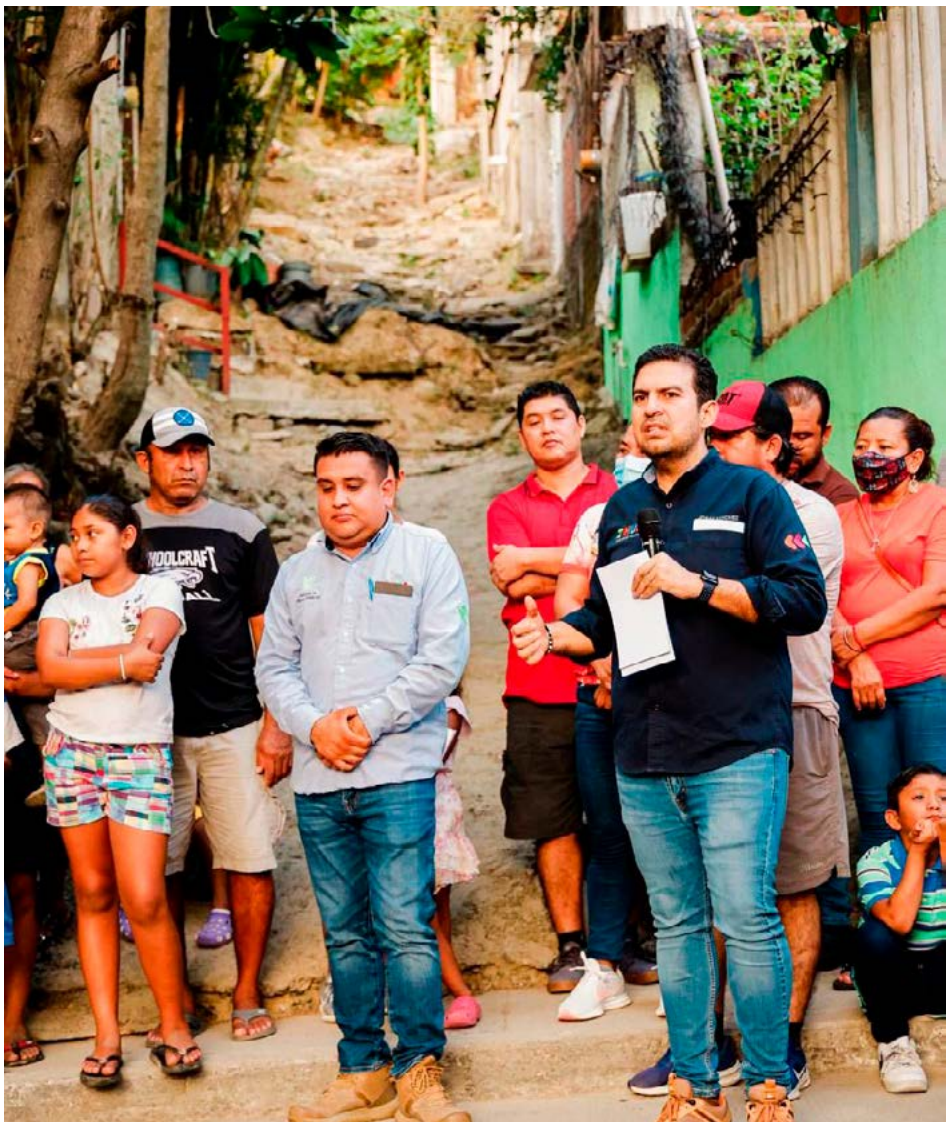

CAPAZ repara línea de conducción principal y reestablece servicio de agua potable



ZIHUATANEJO- 17 DE NOVIEMBRE DEL 2022

Trabajadores de la Comisión de Agua Potable y Alcantarillado de Zihuatanejo rehabilitaron la línea principal de conducción de 12 pulgadas, que abastece al 60% de la población de Zihuatanejo, reestableciendo, posteriormente, el programa de tandeo de agua potable al 100 %.

Después de detectar una fuga en la línea principal de conducción de 12 pulgadas,

ubicada en la zona del parque ecológico El Limón, fontaneros de la CAPAZ realizaron los trabajos pertinentes para mitigar las afectaciones en un 60% del programa de tandeo de agua potable, que depende de la operación de los tanques Esperanza, y Tlapanecos, que derivan de los tanques de Control y Cambio de Régimen.

Los trabajos con una duración de un día por las condiciones inestables del terreno, consistieron en la rehabilitación de un tramo de tubería de asbesto cemento de 12 pulgadas, un periodo de tiempo que se ha aminorado, gracias a qué hoy el organismo



operador cuenta con stock de materiales que le permiten eficientar los trabajos operativos y mitigar con ello, las afectaciones.

De esta forma la línea de conducción ya se encuentra nuevamente en operación, no obstante, se generó un atraso en el programa de suministro de entre uno a dos días, dependiendo la ubicación del sector y distrito, al que pertenece cada colonia, mismo que se irá normalizando al concluir el ciclo de abastecimiento del programa, retornando a la periodicidad normal que circunda entre los 4 y 6 días dependiendo la ubicación de la zona.



ANZ
AGENCIA DE NOTICIAS ZIHUATANEJO

17 DE NOVIEMBRE DE 2022
Facebook: Agencia de Noticias Zihuatanejo

Lancheros de Puerto Vicente Guerrero buscar certificación para avistamiento de ballenas



Noé DOMÍNGUEZ MARIANO.
ZIHUATANEJO, GRO- 17 DE NOVIEMBRE DEL 2022

Prestadores de servicios turísticos náuticos de Puerto Vicente Guerrero buscan certificarse para ofrecer sus servicios de manera controlada y con seguridad al turismo que busca el avistamiento de ballenas.

Para esta temporada de observación de ballenas, ese destino ya está considerado en el Diario Oficial de la Federación, por lo que están buscando los mecanismos para certificarse ante Secretaría de Medio Ambiente y Recursos Naturales (Semarnat), informó el Presidente de los Hoteleros y Restauranteros de esta playa, José Martínez Espino.

Destacó que es importante ese reconocimiento porque la actividad genera derrama económica, ya que podrá ser difundido a través de redes sociales que ahora, de manera controlada se pude hacer el recorrido en busca de la ballena.

"Son unas 20 las embarcaciones que realizan actividades turísticas alternativas en el puerto y son esas las que podrán ofrecer el servicio luego de haber sido certificadas por la Semarnat", dijo el representante.

Añadió que ya tienen antecedentes sobre el procedimiento a seguir para ver a las ballenas sin riesgo para el turista, información que les han proporcionado a través de capacitación organizaciones como "Ballenas de Guerrero" y "Grobios", pero se necesita el permiso de la federación.

En cuanto a los cetáceos Martínez Espino mencionó que se pueden ver brincando a unas 2 millas de la costa de Puerto Vicente Guerrero, incluso unas se acercan prácticamente a la boca de la bahía y son un gran atractivo para muchos turistas pues es un espectáculo natural y no todos los días se puede ver una ballena físicamente.



Bajó más de 3 pesos el precio de la gasolina Magna en Zihuatanejo

Edgar Magaña
ZIHUATANEJO, GRO., A 17 DE NOVIEMBRE DE 2022

El precio de la gasolina tipo Magna disminuyó más de tres pesos en las últimas 24 horas según lo reportado por automovilistas y transportistas de Ixtapa-Zihuatanejo.

Luego de rebasar los 23 pesos con 50 centavos, este miércoles el litro del hidrocarburo se ubicó en 21 pesos con 65 centavos; también en 21 pesos con 50 centavos; en 21 pesos y hasta en 20 pesos con 70 centavos, el costo más bajo de los últimos meses. El precio tuvo variaciones dependiendo de la estación de servicio.

Además de que la gasolina tipo Premium tuvo un costo mínimo de 23 pesos con 40 centavos y un máximo de 25 pesos. Mientras que el diésel superó la barrera de los 25 pesos por litro. Este último combustible es el que mayor costo tiene a nivel nacional según lo dado a conocer por la Procuraduría Federal del Consumidor (Profeco).

En lo que va del año esta es una de las mayores disminuciones en el precio de la gasolina tipo Magna en Zihuatanejo, la cual ha estado a centavos de llegar a los 24 pesos por litro.


FERIAS DE EMPLEO
DEL SECTOR TURISMO
ZIHUATANEJO
2022
¿Buscas trabajo en una zona turística de México?
CENTRO SOCIAL MUNICIPAL
Av. Morelos S/N Col. Centro
17 Noviembre
10:00 Hrs.
800 841 20 20
755-103-5670
www.empleo.gob.mx
https://ferias.empleo.gob.mx
/empleogobmx
@empleogob_mx
TRABAJO
SNE
empleo.gob.mx


FERIAS DE EMPLEO
DEL SECTOR TURISMO
ZIHUATANEJO
2022
¿Buscas trabajo en una zona turística de México?
Vacantes para:
✓ Camarista
✓ Capitán de Mesero
Mesero/a
✓ Recepcionista
✓ Plomero
✓ Cajera/o
✓ Agente de Seguridad
✓ Y Muchas Más
CENTRO SOCIAL MUNICIPAL
Av. Morelos S/N Col. Centro
17 Noviembre
10:00 Hrs.
800 841 20 20
755-103-5670
www.empleo.gob.mx
https://ferias.empleo.gob.mx
/empleogobmx
@empleogob_mx
TRABAJO
SNE
empleo.gob.mx


TRANSFORMANDO GUERRERO
GOBIERNO DEL ESTADO
2021 - 2027
SECRETARÍA DEL TRABAJO Y PREVISIÓN SOCIAL
DEL ESTADO DE GUERRERO
FERIAS DE EMPLEO
DEL SECTOR TURISMO
ZIHUATANEJO
2022
LUGAR
VACANTE
MÉXICO
TRABAJADOR AGRÍCOLA AL INTERIOR DEL PAÍS
CANADÁ
• OBRERO DE FÁBRICA DE PUERTAS Y VENTANAS.
• TRABAJADOR DE PLANTA DE PESCADOS Y MARISCOS.
• CHOFER DE VEHÍCULOS PESADOS.
• ELECTROMECÁNICO
NUEVA ZELANDA
• TÉCNICOS DE CLIMATIZACIÓN
• CARPINTERO DE OBRA NEGRA
• FONTANERO/INSTALADOR DE GAS
INFORMES DURANTE LA FERIA DE EMPLEO EN ZIHUATANEJO, JUEVES 17 DE NOVIEMBRE A PARTIR DE LAS 10 AM EN EL CENTRO SOCIAL MUNICIPAL
TRABAJO
SECRETARÍA DEL TRABAJO Y PREVISIÓN SOCIAL
SNE
SERVICIO NACIONAL DE EMPLEO
www.empleo.gob.mx

ANZ
AGENCIA DE NOTICIAS ZIHUATANEJO

17 DE NOVIEMBRE DE 2022
Facebook: Agencia de Noticias Zihuatanejo

En Guerrero, Morena apoyará con todo la propuesta de Reforma Electoral



> *Será una marcha histórica en el país la que se realizará el 27 de noviembre, aseguró.*

> *Propuesta por el Presidente, Andrés Manuel López Obrador: Elsa Valencia.*





Rogelio Cendejas

ZIHUATANEJO- 17 DE NOVIEMBRE DEL 2022

El Instituto Nacional Electoral (INE) se debe fortalecer para que sea adecuado a las nuevas circunstancias políticas y sociales del país, por ello respaldamos la propuesta de Reforma Electoral que propone el Presidente, Andrés Manuel López Obrador, manifestó en entrevista, Elsa Valencia Guzmán, presidenta del Consejo Estatal de Morena en Guerrero.

Comentó que se realizó la Sesión del Consejo Estatal y fue aprobado el plan de trabajo que van a llevar a cabo en cada región, distrito y municipio, en el tema de la propuesta de la reforma electoral, "Nosotros como máximo órgano del partido respaldamos y apoyamos con todo al Presidente, Andrés Manuel López Obrador y vamos participar en la marcha que convocó para el próximo 27 de noviembre".

Elsa Valencia dijo hemos visto que en el caso del INE, en tiempos electorales no ha estado a la altura de las circunstancias, no ha sido neutral para todos los partidos y si bien nadie ha hablado de que el instituto vaya a desaparecer, "Nosotros estamos con todo apoyando esta reforma que propone el Jefe del Ejecutivo, donde también se está proponiendo que se realicen consultas ciudadanas en los temas importantes del país donde se tome en cuenta la opinión del pueblo como lo ha hecho siempre el Presidente López Obrador".

Agregó que la gente debe conocer bien lo que se está proponiendo en esta reforma electoral, y es que, dijo también con ello se busca general un ahorro significativo para el Estado, "Se busca también que no haya financiamiento para los partidos en los tiempos que no sean electorales".



Refuerza Gobierno Municipal de Petatlán el programa permanente de limpieza “Peta Limpio”

> *Es realizado con cuadrillas de limpieza en los espacios públicos del municipio.*

PETATLÁN- 17 DE NOVIEMBRE DEL 2022

Como parte de las acciones que realiza el Gobierno Municipal que dirigido por el Presidente Municipal Javier Aguilar El Tocumbo a través del programa “Peta Limpio” personal de Servicios Públicos trabaja arduamente en la limpieza, poda, y levantamiento de basura y tierra del Blvd que atraviesa la Ciudad.

El programa impulsado por el alcalde de la ciudad tiene como objetivo principal generar entornos limpios, seguros y saludables, donde los habitantes puedan desarrollar sus actividades diarias.

En entrevista el alcalde Javier Aguilar El Tocumbo enfatizó la importancia que tiene para la administración que dirige la coordinación estrecha que se tiene con la Dirección de Servicios Públicos para la optimización del servicio de recolección y los trabajos que se realizan de manera permanente a través del programa “Peta Limpio” el cual se desprende del programa integral “Vivamos la Ciudad”.





Arranca ambicioso proyecto municipal “Peta Con Agua”; Alcalde de Petatlán Javier Aguilar El Tocumbo.



PETATLÁN- 17 DE NOVIEMBRE DEL 2022

El programa municipal “Peta Con Agua”, es un esfuerzo permanente para llevar agua entubada a todos los hogares del municipio, primero por que es un derecho de los ciudadanos y una obligación del estado, segundo por que en nuestra administración las personas están primero, en el centro de todas las desiciones.

“Consolidaremos más redes de agua potable que aseguren el abastecimiento del vital liquido para los habitantes del municipio de Petatlán” J.A.S.

“Desde el inicio de de la administración que hoy dirijo se trabajó en un esquema integral a través de la Dirección de Agua Potable Municipal pensado en la mejora de la infraestructura hidráulica la cual beneficiara de manera directa a los Petatlecos” J.A.S.

“Hacer llegar el Agua potable a las comunidades serranas es uno de los principales objetivos para mi y para la administración que hoy dirijo, y ahora los habitantes de la comunidad de Cuahuolotitos tendrán acceso a tan primordial necesidad” J.A.S.

Por su parte el C. Adrian Sánchez Díaz agradeció al Presidente Municipal Javier Aguilar Silva “El Tocumbo” por cumplir el compromiso realizado en campaña donde resaltó el impacto que tendrá dicha obra en su comunidad “Anteriormente realizabamos el transporte del agua en cubetas o con los animales, y el día de hoy llegará a nuestro domicilio, le quiero agradecer Presidente, usted si de palabra”

Datos Técnicos

Linea de conducción de 1,253.09, Tanque industrial de 5000 litros, 487.88 metros lineales de Red Domestica y alimentación electrica sustentable de 8 placas solares

ANZ
AGENCIA DE NOTICIAS ZIHUATANEJO

17 DE NOVIEMBRE DE 2022
Facebook: Agencia de Noticias Zihuatanejo

Entrega Evelyn Salgado estímulos y reconocimientos a medallistas y atletas destacados de Guerrero



> *Logra delegación de Guerrero 28 medallas en juegos nacionales populares y CONADE 2022; Guerrero se coloca en la séptima posición en el medallero nacional*

> *Deportistas reconocen apoyo y respaldo de la gobernadora*

> *Refrenda la mandataria estatal impulsó al deporte para el desarrollo de las y los niños, jóvenes y adolescentes de Guerrero*

CHILPANCINGO, GRO., A 17 DE NOVIEMBRE DE 2022.

El deporte es una de las mejores rutas para el desarrollo de nuestras niñas, niños, adolescentes y jóvenes de Guerrero", afirmó la gobernadora Evelyn Salgado Pineda, durante la entrega de estímulos y reconocimientos a 63 deportistas medallistas de los Juegos Nacionales CONADE y Populares 2022, así como atletas guerrerenses destacados en competencias nacionales e internacionales del ciclo 2021 - 2022.

"Nos sentimos muy orgullosos, confío plenamente en el talento de nuestros jóvenes, las y los guerrerenses podemos llegar muy alto y representar a nuestro estado a nivel internacional, sus logros son aliento para los sueños de miles de niñas y niños, son un ejemplo vivo de que no hay imposibles", expresó Evelyn Salgado.

En el evento y en un emotivo mensaje a nombre de los atletas y entrenadores, el mundialista de Handball de Playa, Miguel Ángel Díaz Miranda, mencionó que, por primera vez, después de muchos años, los deportistas se sienten respaldados por el gobierno del estado para representar y poner en alto el nombre de Guerrero y la entrega de estos reconocimientos y estímulos, es una motivación para seguir adelante.

Por su parte, la directora del Instituto del Deporte en Guerrero, Alma Rocío López Bello, destacó que en los Juegos Nacionales CONADE 2022 Guerrero logró obtener 16 medallas en diferentes disciplinas por delegación y de forma personal, entre ellas, una de oro, dos de plata y cinco de bronce, que se suman a las 12 preseas obtenidas en los Juegos Nacionales Populares 2022, entre ellas, cinco medallas de oro, dos de plata y cinco de bronce, colocando a Guerrero en la séptima posición del medallero nacional.

La mandataria estatal, dijo que su gobierno seguirá impulsando el deporte y sus disciplinas como la ruta para el desarrollo de las niñas, niños, jóvenes y adolescentes, al tiempo de reconocer también el esfuerzo de las y los atletas destacados que han participado en competencias nacionales e internacionales, poniendo en alto el nombre del estado de Guerrero.





Asistieron al evento la diputada Yoloczin Domínguez Serna; la Presidenta del Sistema DIF Estatal, Liz Salgado Pineda; la Presidenta de la Comisión de la Juventud y el Deporte del Congreso del Estado, Angélica Espinoza García; así como el Secretario de Educación, Marcial Rodríguez Saldaña y Secretario de Finanzas y Administración, Raymundo Segura Estrada, entre otros.





Diseña Evelyn Salgado Pineda programas y políticas de gobierno desde el territorio para atender las principales necesidades del pueblo



Inaugura la gobernadora el último foro regional de Consulta Ciudadana en la zona Centro

****Juntos podemos hacer grandes cambios en Guerrero": Evelyn Salgado***

CHILPANCINGO, GRO., A 17 DE NOVIEMBRE DE 2022.

La gobernadora Evelyn Salgado Pineda, inauguró los trabajos del último Foro Regional de Consulta Ciudadana de la zona Centro, "Por tu Región, tú decides", encaminados a fortalecer el diseño y la construcción de programas y políticas públicas de gobierno, con la participación democrática, abierta y plural del pueblo guerrerense, para lograr la transformación de la entidad bajo la máxima premisa del presidente Andrés Manuel López Obrador de "Primero los pobres".



"No hay dudas ni medias tintas, la transformación tiene que llegar hasta el último rincón de Guerrero, ese es nuestro compromiso absoluto que tenemos con nuestro maravilloso estado, empezando con los sectores prioritarios, con las comunidades que no tuvieron acceso a ningún programa ni a ningún servicio, por el bien de todos primero los pobres", afirmó Evelyn Salgado Pineda.

La mandataria estatal, puntualizó que los Foros de Consulta Ciudadana llevan los sellos del Gobierno de la Cuarta Transformación en Guerrero, como el respeto irrestricto de los derechos humanos, la equidad y la perspectiva de género, así como el desarrollo sostenible de la Agenda 2030, con el objetivo de que el desarrollo y bienestar llegue hasta el último rincón de Guerrero.

En el evento realizado en el Auditorio "José Joaquín de Herrera" en Chilpancingo, la gobernadora indicó que este ejercicio no será momentáneo o efímero en Guerrero, sino que continuará todo el sexenio, realizando consultas al pueblo de Guerrero en los diferentes temas con la opinión de los jóvenes, de las mujeres, campesinos, mineros, artistas, el magisterio, y toda la población para seguir transformando Guerrero.

En los foros regionales de Consulta Ciudadana han participado más de 3 mil guerrerenses y se han presentado más de 500 ponencias, a fin de diseñar los programas sectoriales de gobierno que derivan del Plan Estatal de Desarrollo tomando como base la opinión del pueblo en los temas de educación, cultura, bienestar, salud integral, desarrollo e infraestructura social, productividad y bienestar económico y sustentable, turismo ecológico y cultural, protección civil y seguridad, así como equidad, juventud e Inclusión social, pueblos indígenas y afro mexicanos.

Por su parte, el secretario de Planeación y Desarrollo Regional, René Vargas Pineda, dijo que con este ejercicio democrático se arranca de raíz la simulación que por muchos años llevaron al olvido los planes estatales de desarrollo en Guerrero, por lo que, con las consultas ciudadanas, este gobierno impulsa el diseño y construcción de programas y políticas públicas se transforma para generar con precisión los programas para atacar las principales necesidades del pueblo.

A este ejercicio de participación ciudadana en la Región Centro, asistieron universitarios de la UAGro y del Instituto Tecnológico de Chilpancingo, así como organizaciones sociales, económicas, políticas de la región Centro para participar en el último Foro Regional de la Consulta Ciudadana 2022.

En su mensaje, el Delegado Federal de Programas Sociales, Iván Hernández Díaz, expresó su reconocimiento a la gobernadora Evelyn Salgado Pineda, por este ejercicio de diálogo han participado la voces y visión de las y los guerrerenses en la ruta de convertirse en políticas públicas, tomando en cuenta la octava región del estado como un hecho histórico.

Asistieron la Presidenta de la Junta de Coordinación Política, diputada Yoloczin Domínguez Serna; el Presidente del Tribunal Superior de Justicia, Raymundo Casarrubias Vázquez; el rector de la UAGro, Alfredo Olea Romero; el alcalde de Taxco, Mario Figueroa Mundo y la Presidenta del Sistema DIF Estatal, Liz Salgado Pineda.

ANZ
AGENCIA DE NOTICIAS ZIHUATANEJO

17 DE NOVIEMBRE DE 2022
Facebook: Agencia de Noticias Zihuatanejo

Culmina cumbre del G20 con nuevo llamado para terminar guerra en Ucrania



AFP

MÉXICO

La cumbre del G20 terminó este miércoles en la isla indonesia de Bali con una condena mayoritaria a Rusia y renovados llamados a poner fin a la guerra en Ucrania y sus calamitosas consecuencias para la población mundial.

La reunión de los líderes de las grandes economías del planeta se vio sacudida por los masivos bombardeos rusos el martes contra Ucrania y la caída de un misil en Polonia que hizo temer una escalada del conflicto. Estos sucesos no impidieron la adopción de un comunicado conjunto al terminar la cumbre, que incluye una condena de la mayoría de países a la guerra en Ucrania y destaca su grave impacto en la economía mundial. "Es la primera declaración conjunta que se ha realizado desde febrero de 2022", celebró el presidente del país huésped, el indonesio Joko Widodo, quien reconoció "discusiones muy duras" para alcanzar un acuerdo unánime.

La declaración reconoce "otros puntos de vista", pero afirma que "la mayoría de miembros condenaron firmemente la guerra en Ucrania y destacaron que está causando un inmenso sufrimiento humano". También apunta que el conflicto "afectó aún más negativamente la economía global" y declara "inadmisible" el uso de armas nucleares o la amenaza de recurrir a ellas, como ha hecho el presidente ruso Vladimir Putin en Ucrania. Dadas las tensiones geopolíticas existentes y la falta de acuerdos en todas las reuniones preparatorias, pocos esperaban la aprobación de una declaración conjunta que requería unanimidad. Menos todavía una condena aunque no sea unánime o la aparición del concepto "guerra en Ucrania", vetada en Rusia.

La sucesión de debates plenarios y reuniones multilaterales se vio sacudida por los bombardeos en Ucrania y la caída de un supuesto misil "de fabricación rusa" en Polonia, miembro de la Unión Europea y la OTAN. En su segunda intervención por videoconferencia en la cumbre, el presidente ucraniano Volodimir Zelenski acusó a Rusia y dijo que era un "mensaje" de Moscú para el G20, aunque sus aliados occidentales, empezando por Polonia, se mostraron más cautelosos. Estados Unidos convocó una reunión de emergencia con países del G7 y la Alianza Atlántica, en la que pidieron investigar lo ocurrido en Polonia y condenaron los "bárbaros" bombardeos de Rusia sobre ciudades e infraestructuras ucranianas.

AMLO convoca a marcha para el 27 de noviembre; adelantará informe

MÉXICO

El presidente Andrés Manuel López Obrador convocó a una marcha para el próximo 27 de noviembre en la que se conjuntará el informe de gobierno que pensaba dar el primero de diciembre. Aseveró que sondeando entre la gente el contexto en el que se está debatiendo la democracia y la reforma electoral, le pidieron y, accedió a modificar la fecha de su informe para que viniera más gente del país, por lo que la concentración de su movimiento será en una manifestación del Ángel de la Independencia al Zócalo. El propio López Obrador encabezará la movilización porque, dijo, "ya me estoy aburguesando".

Al mismo tiempo, tras reconocer que algunos propuestas que planteó ayer que podrían modificarse mediante cambios a la ley y no a la Constitución (elegir a consejeros y magistrados o reducir los diputados a 300 en vez de 500) no son viables adelantó que hay cosas que si se pueden hacer como reducir el costo de la elección para que no cueste 20 mil millones de pesos. --¿Ahorcar al Instituto Nacional Electoral? No,no, no. Ni el creador que aprieta pero no ahorca.

En su conferencia, aseveró que las modificaciones a la ley podrían enfocarse a algunos aspectos centrales como enfrentar la compra del voto a través de los monederos electrónicos que proliferan en los comicios. "Ando viendo, sin violar la Constitución. Si hay posibilidades de reformar la ley electoral, la secundaria, para avanzar en la democracia. Y llamó a todos los mexicanos a defender la democracia y se siga defendiendo la iniciativa de reforma constitucional ,,para que quede constancia de que están actuando de manera anti democrática. Si se rechaza.

Señaló que su insistencia en que se reforme la Constitución obedece a que México no es un país en donde no haya habido fraudes o se hayan registrado esporádicamente, sino que ha sido recurrente. Aseveró de las consecuencias nefastas para el país que trajo el fraude de 2006, porque de



no haber ocurrido ese fraude, no se hubiera desatado la guerra contra el narcotrafico y la violencia; no se hubiera precipitado el vínculo de autoridades con el crimen organizado como ocurrió con el segundo hombre importante del sexenio de Felipe Calderón (Genaro García Luna), entre otros aspectos.

Deploró las mentiras, dijo, del discurso de sus opositores como el caso de Vicente Fox quien afirma que López Obrador busca su reelección. De nueva cuenta descalificó a quienes participaron en la manifestación, "ni siquiera acepto lo de la polarización, no. Es una minoría de millones de personas, pero no es la mayoría del pueblo. Hay que seguir adelante, defendiendo la democracia de verdad porque algunos de los que fueron a la marcha están completamente desinformados. Los fifis, no es por el INE, es que les molesta que el papel relevante ahora lo tenga el pueblo. Es un debate que viene de lejos".

Tigres presenta a Diego Cocca como su nuevo técnico

MÉXICO

Tigres UANL nombró este miércoles al argentino Diego Cocca como su director técnico para el torneo Clausura del futbol mexicano que inicia en enero.

Cocca, de 50 años, toma el lugar que dejó Miguel Piojo Herrera, quien la semana pasada fue cesado debido a que el equipo no logró el título en los tres torneos en que lo dirigió. “Se ha llegado a un acuerdo con el técnico argentino Diego Martín Cocca para ser el nuevo entrenador de nuestro equipo”, informó el club en un comunicado.

Cocca llega al equipo de la Universidad Autónoma de Nuevo León después de que en septiembre salió del Atlas, donde logró el bicampeonato. Como estratega de los Rojinegros del Atlas consiguió los títulos de los torneos Grita México A21 y Grita México C22. Además de Tigres y Atlas, Cocca también ha dirigido en México a Santos Laguna y Tijuana.

Cocca inició su carrera como director técnico en 2007 en la Comisión de Actividades Infantiles, un club de la segunda división del futbol argentino. También dirigió a Godoy Cruz, Gimnasia y Esgrima de La Plata, Defensa y Justicia, Rosario Central, Huracán y Racing Club, donde ganó el título del torneo Transición 2014. En Colombia fue director técnico de Millonarios.



Venden en 2.36 mdd balón tocado por “la mano de Dios” de Maradona



MÉXICO

El balón con el que Diego Maradona anotó el mítico gol del Mundial 1986 con la ayuda de “la mano de Dios” fue vendido en una subasta por 2 millones de libras (2.28 millones de euros, 2.36 millones de dólares) este miércoles en Londres.

La casa de subastas Graham Budd Auctions anunció en octubre que esperaba una venta entre 2.5 y 3 millones de libras, mucho más que su precedente venta récord de 420 mil libras por la antorcha olímpica de los Juegos Olímpicos de invierno de Helsinki de 1952. Este balón fue utilizado el 22 de junio de 1986 durante el histórico partido de cuartos de final entre Argentina e Inglaterra (2-1) en la Copa Mundial de México, partido disputado cuatro años después de la guerra de las Malvinas entre ambos países.

Pero fue el increíble doblete de Maradona, anotado en los minutos 51 y 55, el que inscribió al partido en la historia del futbol. El capitán argentino anotó el primer tanto, validado por el árbitro, con el puño izquierdo. Reconocería más tarde haber marcado “un poco con la cabeza y un poco con la mano de Dios”. Para anotar su segundo tanto, Maradona arrancó desde su campo, se libró de cinco adversarios y anotó con un gol ajustado al palo el considerado “gol del siglo” en una encuesta de la FIFA en 2002.

Argentina ganaría ese torneo gracias al impulso de su estrella, que se convirtió en ese encuentro en uno de los mejores jugadores de la historia. “Ese balón forma parte de la historia del futbol internacional. Es sin duda un buen momento para compartirlo con el mundo”, afirmó el propietario del balón, que no era otro que el árbitro de ese famoso partido, el tunecino Ali Bennaceur, citado por la casa de subastas en octubre.

“No vi la mano pero tuve una duda”, confesó Bennaceur a la Afp algunos días después del fallecimiento de Maradona, en noviembre de 2020, a la edad de 60 años. En mayo, la camiseta que llevaba Maradona durante ese partido fue vendida en una subasta por 9.3 millones de dólares, más del doble del precio previsto por Sotheby’s.

Paola Rojas se va de su noticiero 'Al Aire': "me preparo para un nuevo comienzo"



MÉXICO

Luego de que Televisa diera a conocer que Denise Maerker dejaría la conducción de su noticiero, la televisora también dio a conocer que Paola Rojas dejará 'Al Aire', el noticiero matutino que conduce hasta enero de 2023.

N+ Media dio a conocer que Paola dejará la conducción de este espacio y ahora tendrá un nuevo proyecto con ellos que ella misma dirigirá y conducirá, "este nuevo protecto fortalecerá la apuesta digital de N+ Media a través de una propuesta de mayor cercanía con las audiencias digitales", explicaron. Horas después, en redes sociales, Paola dejó un mensaje para sus seguidores y dijo estar lista para lo nuevo, "me preparo para un nuevo comienzo. Me alisto para crear y crecer. Abrazo esta vida y sus cambios que me acercan más a ti".

Además, la mañana de este 16 de noviembre, Paola confirmó la noticia y dio las gracias al público por seguirla en este camino, "gracias también por todos sus mensajes tan cariñosos luego de que ayer se compartiera el anuncio de que este programa pronto va a entrar en una nueva etapa y bueno, nosotros que hemos despertado juntos tantos años, ahora... coincidiremos poquito antes de dormir en eso de la cocción y la preparación de lo que viene para más adelante, pero por lo pronto gracias de verdad por todo el cariño, aquí seguimos".

El anuncio que causó aún más polémica fue el reemplazo de Paola pues usuarios cuestionan que tanto ella como Denise serán sustituidas por hombres, "mal que te hayan quitado el espacio de la mañana. Te seguimos y ojalá siempre vengan cosas buenas para ti", "te extrañaré", "todo el éxito para lo que emprendas, qué pena que dejes el noticiero, tu vibra y esencia lo hacían único. Ya no lo veré más", "no puedo creer que van a quitar el noti a Paola Rojas para poner a Genaro Lozano, creo que es un error garrafal pero como no soy ejecutivo de Televisa, pos me aguanto", "un error terrible sacar de pantalla a Denise Maerker y luego sacar a Paola Rojas con Genaro Lozano; Noticieros Televisa es un desastre, a punto de irse al precipicio", "¿Genaro Lozano en lugar de Paola Rojas? ni siquiera sabe leer noticias", fueron algunos de los comentarios.

A través de un comunicado, Daniel Badía, CEO de N+ explicó las razones que están detrás del cambio de Paola y Denise, "estos cambios corresponden a nuestro compromiso de conectar con las distintas audiencias por medio de la experiencia y vocación de nuestros comunicadores, contenidos oportunos y plurales, y lo último en tecnología".

Platanito pide disculpas por chiste sobre Debanhi Escobar



MÉXICO

Hace unos días el comediante Sergio Verduzco, mejor conocido como 'Platanito', causó revuelo en las redes sociales debido a un desafortunado "chiste" sobre el feminicidio de Debanhi Escobar y fue condenado por la opinión pública.

Por lo que después de hacerse viral el desatinado comentario y llegar a oídos de los familiares de la joven fallecida, decidieron emprender acciones legales en contra del payaso 'Platanito'. El padre de Debanhi consideró que no ha sido correcta la forma de proceder del comediante ante el dolor ajeno y le pidió ponerse en "los zapatos de otros" para no causar molestias en los demás. "Debe de tener respeto, tener otro contexto para hacer su show y no irrespetar a las personas que ya no tienen vida", sentenció el señor.

Bajo este contexto el comediante salió a ofrecer disculpas por medio de sus redes sociales en la noche del 15 de noviembre, a través de un video en su cuenta oficial de Instagram donde al pie del post se leía "Comunicado", Platanito rompió el silencio y habló: "Hace poquito en una de mis presentaciones, toqué un tema o hice un chiste de humor negro, de un tema inapropiado, de un tema hiriente y poco sensible para la sociedad mexicana y, en especial, todas las mujeres", comenzaba el video, señalando que es padre de familia y un hombre casado, por lo que le preocupa la situación actual del país en el tema de los feminicidios: "Estoy preocupado, al igual que ustedes, de la situación que vive el país. Soy un hombre sensible, mortificado y hasta la madre de lo que sucede en el país".

Asimismo, indicó que durante su carrera ha usado el humor negro, pero sin el deseo de lastimar a alguien: "Soy consumidor del humor negro y decidí meterle el humor negro a mi trabajo y sé que a veces puedo llegar a lastimar a algunas personas, no es mi intención, se los juro, mi intención es sacarles risas, sonrisas y hacerles olvidar lo que vivimos en el mundo y nuestro país". Para finalizar, reconoció que el feminicidio de Debanhi es un tema que no debió tocar en su show: "Acepto que toqué un tema que no debí haber tocado jamas y siento que lo hice en el momento equivocado". Sin embargo, existen aún algunas personas que consideran que el acto de Verduzco no amerita algún tipo de sanción legal y mucho menos haber sido señalado como los medios y los mismos seguidores lo hicieron.

"Lo juzgan por un chiste y a las autoridades no les dicen nada", "No hiciste nada malo, lo malo es que la gente todo les molesta son buenos para juzgar y criticar a tras de un teléfono, como todos son perfectos, gente doble moral!!!", "No se porque tu si tienes que pedir perdón por un chiste de humor neg@ro , cuando los que de verdad deberían estar pidiendo perdón son las autoridades por su ineptitud en cumplir con el deber de arrestar a las personas que le hacen un verdadero daño a la sociedad ! Saludos Sergio platanito tu adelante y que no te quiten el poder de seguir contando chistes de humor negr@o", "migo, que pena que tengas que ofrecer disculpas, entiendo que es un tema sensible pero los que te conocemos sabemos de tu calidad humana", por mencionar algunos.

También había comentarios de apoyo como el del locutor Eduardo Videgaray: "Es de humanos equivocarse y de grandes reconocerlo y disculparse. Abrazote mi querido Platanito".

La próxima semana comienzan trabajos de remodelación del Hospital General de Zihuatanejo: Jorge Sánchez





“También la Clínica de Hemodiálisis se rehabilitará

Rogelio Cendejas/Edgar Magaña

ZIHUATANEJO, GRO., A 17 DE NOVIEMBRE DE 2022

El presidente municipal, Jorge Sánchez Allec, informó que el INSABI comenzará los trabajos de remodelación del Hospital General “Dr. Bernardo Sepúlveda Gutiérrez” durante la próxima semana, además de que se tiene contemplado intervenir a fondo la Clínica de Hemodiálisis.

Dijo que este miércoles se reunió con el titular del Instituto de Salud para el Bienestar, Juan Ferrer, quien le adelantó que la siguiente semana se dará inicio a esta importante obra que tiene como objetivo mejorar la infraestructura y atención del nosocomio.

Precisó que se intervendrá el cuarto de máquinas, la lavandería, los quirófanos, los consultorios, el área de camas y también se contempla cambiar calderas y colocar un nuevo generador de energía eléctrica. “Se hará todo lo que se necesita para que sea un hospital en buenas condiciones y se dé un trato digno a las personas”.

Externó que el INSABI va a proveer lo necesario y que con el municipio se llevarán a cabo acciones conjuntas la próxima semana. La obra es integral pero se realizará por partes porque el nosocomio continuará dando atención a la población, se van a cerrar áreas para intervenirlas pero las demás continuarán laborando.

Sobre la Clínica de Hemodiálisis que se encuentra en el Hospital General, aseguró que ese fue un tema medular y de un interés particular por la cantidad de personas que requieren de esa atención. Ese espacio también se va a intervenir completamente y será similar al que se encuentra en Ciudad Renacimiento en el puerto de Acapulco, el cual visitará próximamente a invitación de Juan Ferrer.



ANZ
AGENCIA DE NOTICIAS ZIHUATANEJO

17 DE NOVIEMBRE DE 2022
Facebook: Agencia de Noticias Zihuatanejo



Balacera en playa de Acapulco genera movilización policiaca

ACAPULCO, GRO., 17 DE NOVIEMBRE 2022

Un enfrentamiento entre hombres armados en motos acuáticas se reportó en la bahía del puerto del puerto.

De acuerdo con un reporte policiaco, se informó que minutos antes de las 12 del día se escucharon varias detonaciones de arma de fuego en la franja de arena, entre el parque acuático El Rollo y el hotel Calinda.

El hecho generó un fuerte despliegue de seguridad por parte de policías y soldados del Ejército en la franja de arena.

El reporte indica que de acuerdo con testigos, se vieron en alta mar dos embarcaciones con hombres armados que se dispararon y posteriormente, una de las motos se fue. hacia la zona de Caleta y la otra hacia la zona de la Base Naval.

De este hecho no se reportaron heridos o muertos, y se comenzó con una operación de seguridad en la zona de la playa, donde reciéntame se han suscitado hechos de violencia.

Acosa supuesto empleado del Cobach a reportera de medio escrito de Chilpancingo

> *El hombre la grabó mientras cubría una marcha "porque estaba bonita" y hasta que llegaron 2 compañeros lo borró, denuncia María Avilés*

CHILPANCINGO, GRO., 16 DE NOVIEMBRE DE 2022

La reportera de un periódico estatal María Avilés denunció en redes sociales que fue acosada por un supuesto trabajador del Colegio de Bachilleres (Cobach) de la capital del estado.

De acuerdo con lo narrado, cuando inició la marcha de maestros de educación especial cerca del museo La Avispa de Chilpancingo, la reportera se percató de que un hombre la fotografiaba.

"Lo enfrenté le pregunté por qué lo hacía, cínicamente me dijo que porque estaba bonita", denunció la reportera sobre el hecho.

Ante la falta de policías, dos comunicadores llegaron en su auxilio y pidieron al hombre de unos 50 años de edad, que borrara el contenido grabado sin el consentimiento de la comunicadora.

Él, se escudó en que era un abogado y en que sus acciones no constituían ningún delito. Aunque finamente borró un video que hizo enfocando a la periodista.

"Mi publicación es con la finalidad, claro, de exhibir a quienes no nos dejan caminar libremente", fue como remató el mensaje que escribió en Facebook María Avilés.





Niegan Plaza de Toros de Igualapa para jaripeo por la Revolución Mexicana

> *Acusa comité organizador que el presidente municipal mandó a tirar escombro en el lugar a fin de evitar el tradicional evento*

IGUALAPA, GRO., 17 DE NOVIEMBRE DE 2022

El integrante del comité organizador para el jaripeo ranchero por motivo del aniversario de la Revolución Mexicana, Guillermo González Nolasco señaló que hicieron una solicitud a presidente municipal, Omar González Álvarez, sin embargo lejos de facilitarles la Plaza de Toros, para que los habitantes del municipio pudieran disfrutar de un espectáculo de manera gratuita, prefirió mandar a arrojar escombro en dicho espacio taurino, para que no se llevará acabo el tradicional evento.

González Nolasco, aseguró que la Plaza de Toros fue gestionada durante la administración municipal de Noé Javier, no obstante el alcalde Omar González Álvarez y la sindica procuradora Rosa Elvis Leal Guzmán están objetando al comité organizador y contraviniendo las tradiciones de Igualapa.

Por último, pidió al alcalde y miembros del Cabildo que reconsideren esa postura negativa y accedan a facilitar la Plaza de Toros para que se haga la corrida que por tradición en Igualapa aglutina a cientos de personas que disfrutan del jaripeo de manera gratuita junto con la familia.