

Ronaldo se rehusa a abandonar partido



Se extiende campaña de vacunación contra Covid-19 en Zihuatanejo

ANZ

AGENCIA DE NOTICIAS ZIHUATANEJO

ZIHUATANEJO, GUERRERO / DIRECTOR GENERAL: ROGELIO CENDEJAS ROSALES
TEL: 755 101-9983 / LUNES 26 DE SEPTIEMBRE DE 2022

DIF LLEVA TERCERA CAMPAÑA DE COLPOSCOPIA A MUJERES DE ZIHUATANEJO

ZIHUATANEJO, GRO., A 26 DE SEPTIEMBRE DE 2022.-

El Gobierno Municipal de Zihuatanejo a través del DIF que encabeza la presidente honoraria, Lizette Tapia Castro, llevó a cabo la tercer campaña de Colposcopía en favor de 100 mujeres azuetenses quienes se beneficiaron con la consulta por parte de la Dra. Patricia Romero Neri especialista en la materia, estas consultas se llevaron acabo en las instalaciones de la Unidad Básica de Rehabilitación (UBR) donde en una jornada de dos días recibieron esta atención, cabe señalar que derivado de estos estudios de diagnóstico y en caso de encontrar alguna anomalía se les realizaría una electrocirugía como parte del seguimiento y en ambos casos es totalmente gratuito.



Zihuatanejo, Gro., a 26 de septiembre de 2022.- El DIF Municipal llevó a cabo la tercera campaña de Colposcopia en favor de las mujeres zihuatanejenses.



DE MENOS A MÁS LA OCUPACIÓN HOTELERA PARA IXTAPA-ZIHUATANEJO EN EL PRESENTE MES



ZIHUATANEJO YA NO ESTÁ EN LA TABLA DE MUNICIPIOS CON MÁS CASOS DE COVID EN GUERRERO

Ixtapa-Zihuatanejo entre los destinos más solicitados en Septiembre en México: Best Day


Armida
Sabor por tradición.
¡Viva México
¡Viva el Pan!
@panaderiaarmida

ANZ
AGENCIA DE NOTICIAS ZIHUATANEJO

26 DE SEPTIEMBRE DE 2022
Facebook: Agencia de Noticias Zihuatanejo



Zihuatanejo ya no está en la tabla de municipios con más casos de Covid en Guerrero Edgar Magaña

ZIHUATANEJO, GRO., A 26 DE SEPTIEMBRE DE 2022.-

Con solo un caso activo, Zihuatanejo de Azueta dejó de estar entre los municipios con más contagios por Covid-19 en Guerrero.

Este domingo la Secretaría de Salud del Estado informó que los lugares con más casos son: Acapulco con 20; Chilpancingo con 9; Iguala con 5; Taxco con 5; Huitzuco con 2; Pungarabato con 2; Zirándaro con 2; mientras que Ajuchitlán del Progreso, Alcozauca y Apoyeca solo presentaron un cantagio cada uno.

Por su parte, Zihuatanejo continúa realizando pruebas rápidas para descartar o confirmar casos en el centro de salud de El Embalse, aunque la demanda es mínima según lo informado por el personal encargado. Esta es la primera ocasión en meses que Zihuatanejo abandona la tabla estatal de municipios con más contagios por Covid-19.

Posiblemente en el transcurso de la semana ya no cuente con ningún contagio, lo que haría que se sume a La Unión, Coahuayutla, Petatlán, San Jerónimo, Tecpan y Coyuca de Benítez como municipios libres de Covid-19.



Se extiende campaña de vacunación contra Covid-19 en Zihuatanejo









> *Se ha registrado poca participación de la población*

Edgar Magaña

ZIHUATANEJO, GRO., A 26 DE SEPTIEMBRE DE 2022.-

El gobierno federal informó que la campaña de vacunación contra Covid-19 se amplió por dos días más en Zihuatanejo y en otros municipios de Guerrero.

Como se informó, la jornada comenzó el pasado 20 de septiembre y se tenía previsto que concluyera el viernes anterior. Sin embargo, la vacunación se extendió para el lunes y el martes de esta semana. En total llegaron 3 mil 500 dosis del biológico de CanSino para vacunar a diferentes rangos de la población. Se tiene previsto que en los próximos dos días se aplique la primera dosis, el primer refuerzo y el segundo refuerzo a mayores de 18 años.

Aunque en la convocatoria marca como una de las sedes al centro de salud El Embalse, la semana pasada se optó por llevar a cabo la campaña de inmunización en la cancha techada de la colonia 12 de Marzo, en donde se cuenta con mayor espacio. Por lo que es muy probable que se continúe operando en ese lugar. En esta ocasión se agregó una segunda sede en la Unidad Médico Familiar Número 8 del Instituto Mexicano del Seguro Social (IMSS).

La igual que en Zihuatanejo, la campaña también se amplió en los municipios de: Petatlán, Tecpan y Atoyac. Cabe destacar que la participación de la población fue mínima durante la semana pasada, lo que contrastó con campañas pasadas en las que miles acudían por su vacuna en sedes como la Unidad Deportiva de Zihuatanejo y la cancha techada de Agua de Correa.

ANZ
AGENCIA DE NOTICIAS ZIHUATANEJO

26 DE SEPTIEMBRE DE 2022
Facebook: Agencia de Noticias Zihuatanejo

Presentan al gobierno de Jorge Sánchez Allec programa estatal "Protocolo Violeta"



ZIHUATANEJO, GRO., A 26 DE SEPTIEMBRE DE 2022.-

Con la representación oficial del presidente Jorge Sánchez Allec, el secretario del Ayuntamiento, Juan Manuel Juárez Meza, encabezó una reunión desarrollada el pasado fin de semana en el Auditorio Zihua, donde el gobierno del estado de Guerrero, a través de Prevención Social del Delito, presentó ante el Sistema Municipal para Prevenir, Atender, Sancionar y Erradicar la Violencia contra las Mujeres, el programa "Protocolo Violeta, Cada Minuto Cuenta", una estrategia integral diseñada con el objetivo de prevenir, atender y erradicar la violencia de género en todas sus dimensiones.

En dicho evento, el encargado de la política interna del gobierno municipal resaltó que para el alcalde Jorge Sánchez Allec es de alta prioridad que se fortalezcan las acciones orientadas a proteger a las niñas, jóvenes y mujeres adultas, por lo que consideró que la implementación del mencionado programa en este municipio será un acierto.



Por su parte Julio César Tapia Jiménez, asesor de Prevención Social del Delito del gobierno de Guerrero, informó que este "Protocolo Violeta, Cada Minuto Cuenta" ya se ha presentado en otros municipios del estado donde existe Alerta de Violencia de Género, por lo que consideró de suma importancia que su objetivo sea difundido en todos los medios de comunicación a fin de que la ciudadanía sepa, que se trata del primer mecanismo del país que no requiere de una denuncia ante el Ministerio Público, ya que para su activación solo se necesita llamar al número de emergencias 911.

Gobierno Municipal organizó campaña de limpieza de playas



ZIHUATANEJO, GRO., A 26 DE SEPTIEMBRE DE 2022.-

El Gobierno Municipal de Zihuatanejo de Azueta a través de la Dirección de Ecología y Medio Ambiente e instituciones educativas realizaron acciones de limpieza en playas, tareas que han caracterizado a la presente administración en el cuidado y manejo permanente de todas las playas del municipio que han dado como resultado contar con certificaciones por el organismo Blue Flag.

Gracias a esto y sumados a la agenda 2030 en el marco de la semana de Objetivos de Desarrollo Sostenible (ODS) en colaboración col la institución CETMAR se realizó la limpieza de la franja de arena de Playa Blanca, donde lograron retirar más de 90 kgs de residuos orgánicos e inorgánicos. Estas acciones bajo el precepto de #CambiaElDiscurso donde la sociedad civil se une a las tareas de mejorar nuestro entorno de una manera sostenible.



El DIF realizó su tercera campaña de Colposcopía en favor de las mujeres de Zihuatanejo.

ZIHUATANEJO, GRO., A 26 DE SEPTIEMBRE DE 2022.-

El Gobierno Municipal de Zihuatanejo a través del DIF que encabeza la presidente honoraria, Lizette Tapia Castro, llevó a cabo la tercer campaña de Colposcopía en favor de 100 mujeres azuetenses quienes se beneficiaron con la consulta por parte de la Dra. Patricia Romero Neri especialista en la materia, estas consultas se llevaron acabo en las instalaciones de la Unidad Básica de Rehabilitación (UBR) donde en una jornada de dos días recibieron esta atención, cabe señalar que derivado de estos estudios de diagnóstico y en caso de encontrar alguna anomalía se les realizaría una electrocirugía como parte del seguimiento y en ambos casos es totalmente gratuito.

A esta importante campaña asistió el presidente municipal Jorge Sánchez Allec, quien señaló “estas jornada son un gran apoyo para nuestras mujeres y reconozco el interés por esta iniciativa de mi esposa Lizette para atender estos temas que son de suma importancia para nuestra administración, además de agradecer la solidaridad a la Dra. Paty que siempre que acudimos a ella para la realización de estas campañas nunca duda en venir a Zihua y poner a disposición toda su experiencia profesional en favor de las mujeres”.



Por su parte las beneficiadas mostraron su agradecimiento al gobierno que encabezan el presidente y su esposa siempre en favor del bienestar de todos los zihuatanejenses.







CAPAZ rehabilita y mejora el suministro de agua para San José Ixtapa

ZIHUATANEJO, GRO., A 26 DE SEPTIEMBRE DE 2022.-

Con una producción de 23 litros por segundo se encuentra operando actualmente el pozo San José Ixtapa, infraestructura que abastece a la comunidad de Barrio Viejo, mejorada por la Comisión de Agua Potable y Alcantarillado de Zihuatanejo.

Cómo parte de una de las tantas políticas públicas que ejerce el presidente de Zihua, Jorge Sanchez, en torno al mejoramiento de infraestructura y cobertura del servicio de agua potable para el municipio, durante varias semanas el organismo operador de agua potable realizó diferentes acciones enfocadas en la mejora y puesta en operación del pozo San José.

Luis Fernando Salas, director de la CAPAZ explicó que previo a realizar trabajos de rehabilitación, se contrató el servicio de una empresa externa para realizar una videograbación del pozo, denominado "estudio de verticalidad", que determinaría el estado en que se encontraba y si era factible continuar con su uso", y así poder continuar con el mantenimiento correctivo.

La infraestructura hidráulica que ahora cuenta con un equipo de bombeo instalado a 27 metros de profundidad, 6 metros más de como estaba anteriormente, ya se encuentra en óptimas condiciones y en operación, abasteciendo con una producción de 23 litros por segundo a cientos de familias de la comunidad de Barrio Viejo.

Luis Fernando Salas agregó que la dependencia a su cargo trabaja todos los días para mejorar la cobertura y suministro de agua potable para Zihua, incluyendo en la agenda diaria a todas las comunidades, que hoy se cuentan con infraestructuras de servicios que responden a sus necesidades.



ANZ
AGENCIA DE NOTICIAS ZIHUATANEJO

26 DE SEPTIEMBRE DE 2022
Facebook: Agencia de Noticias Zihuatanejo

Ixtapa-Zihuatanejo entre los destinos más solicitados en Septiembre en México: Best Day Mijail Abarca

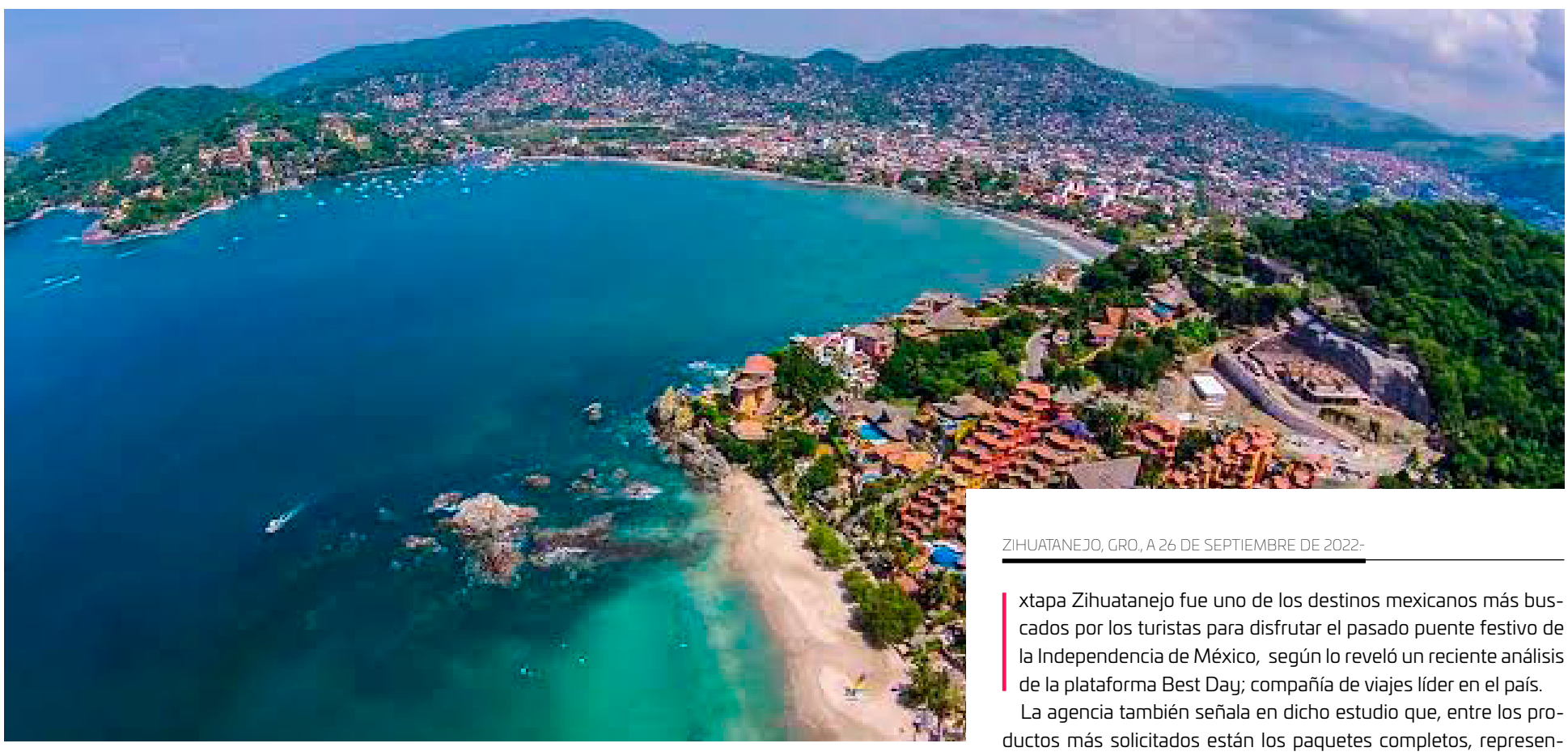

ZIHUATANEJO, GRO., A 26 DE SEPTIEMBRE DE 2022.-

Ixtapa Zihuatanejo fue uno de los destinos mexicanos más buscados por los turistas para disfrutar el pasado puente festivo de la Independencia de México, según lo reveló un reciente análisis de la plataforma Best Day; compañía de viajes líder en el país.

La agencia también señala en dicho estudio que, entre los productos más solicitados están los paquetes completos, representando el 40 por ciento de las búsquedas, seguido de los hoteles con un 33 por ciento, siendo los favoritos los destinos de playa como Ixtapa Zihuatanejo y Acapulco.

Autoridades estatales señalaron que en este sentido, Guerrero sigue sumando excelentes resultados, en tanto, en sus redes oficiales, la Secretaría de Turismo Estatal subrayó que continuará implementando estrategias para la transformación del Turismo tal como la ha instruido la Gobernadora Evelyn Salgado Pineda.

Del tema, la prestadora de servicios turísticos de la Isla de Ixtapa, Rebeca Farías Salazar, manifestó que, hablando particularmente de los puentes vacacionales en lo que va del año, han sido "muy buenos" atrayendo una importante afluencia de paseantes a esta ciudad y puerto.

No obstante destacó que el paso de la Tormenta Tropical Lester, mermó un poco al fin se semana largo correspondiente a las fiestas patrias pero que aun con esto, Ixtapa-Zihuatanejo tuvo muy buena ocupación en sus distintas hospederías.

"Septiembre y Octubre son meses de baja temporada, sin embargo van de menos a más y la expectativa es muy positiva rumbo a la temporada invernal" finalizó.







del centro de la ciudad, pero que es normal hasta cierto punto que en Septiembre y Octubre sean bajos en afluencia de paseantes, debido al fin de las vacaciones de Verano, así como del regreso a clases y los gastos que esto implica.

"Vamos a trabajar en promociones y también en la difusión del destino para que no sea tan pesado este periodo". Por separado los hoteles de Ixtapa lograron 64.4 por ciento, mientras que los de Zihuatanejo alcanzaron un 25.0 por ciento. Por otra parte, los tiempos compartidos registraron un 30.0 por ciento.

El puerto de Acapulco promedió 54.8 puntos de capacidad ocupada en sus tres segmentos. Se reportaron 46.4 puntos para la zona Diamante, 61.4 para la zona Dorada y 41.1 para la Náutica.

El promedio de cuartos ocupados en la ciudad colonial de Taxco fue de 57.3 por ciento.

De menos a más la ocupación hotelera para Ixtapa-Zihuatanejo en el presente mes

> *El binomio de playa registró 58.7 por ciento este fin de semana*

Mijail Abarca

ZIHUATANEJO, GRO., A 26 DE SEPTIEMBRE DE 2022.-

Ixtapa-Zihuatanejo registró 58.7 por ciento de ocupación hotelera general, por todas las hospederías de la zona, este último fin de semana de Septiembre.

Cabe señalar que el mes en curso así como Octubre son considerados de temporada baja, por diversos factores, entre ellos el regreso a clases.

En tanto el estado de Guerrero registró 56.1 por ciento de ocupación. Los datos corresponden a la Secretaría de Turismo de Guerrero (SECTUR GRO). Cabe destacar que esta ciudad y puerto bajó a menos del 30 por ciento, durante la primer semana del mes en cuestión, lo cual no había sucedido por lo menos en los últimos tres meses, en donde incluso logró conservar el 60 por ciento en fines de semana, desde el pasado mes de Julio y hasta el pasado mes de Agosto.

Prestadores de servicios turísticos señalaron que esperan, para sábado y domingo, la ocupación supere al menos el 50 por ciento y esta se mantenga por lo menos hasta el arranque de la temporada invernal. Resaltaron que durante el fin de semana largo de Independencia mexicana , tuvieron buen registro de turistas, tanto en playas como en negocios







ANZ
AGENCIA DE NOTICIAS ZIHUATANEJO

26 DE SEPTIEMBRE DE 2022
Facebook: Agencia de Noticias Zihuatanejo

Petatlán, sede regional para la entrega de millones de pesos al sector agrícola, ganadero, pesquero y rural de la región

Es un honor para Petatlán y sus pobladores que el Gobierno del Estado que dignamente preside la Maestra Evelyn Salgado Pineda a través del Dr. Jorge Peto Calderón Titular de La Secretaria de Agricultura, Ganadería, Pesca y Desarrollo Rural hayan elegido a nuestro municipio para la entrega de apoyos al sector primario 2022": JAS





PETATLÁN, GRO., A 26 DE SEPTIEMBRE DE 2022.-

Como parte de las acciones que realiza el Gobierno del Estado a través de la Secretaría de Agricultura, Ganadería, Pesca y Desarrollo Rural de Guerrero para impulsar al sector agricola, ganadero, pesquero y rural el pasado viernes 23 de Septiembre el titular de la Secretaría de Agricultura, Ganadería, Pesca y Desarrollo Rural, Dr. Jorge Peto Calderón en compañía del Presidente Municipal de Petatlán el Lic. Perfecto Javier Aguilar Silva, el Lic. Vladimir Barrera Fuerte Subsecretario de Desarrollo Rural Sustentable, el M.V.Z. Salvador Mojica Galeana Subsecretario de Agricultura e Infraestructura Rural de la SAGADEGRO, el Ing. Adalid Pérez Galeana Subsecretario de Agricultura e Infraestructura Rural de la SAGADEGRO, el Lic. Arturo Arzeta Serna – 2do Síndico Procurador Zihuatanejo en representación del presidente Jorge Sánchez Allec el C. Rafael Martínez Ramírez Presidente Municipal Constitucional del Mpio. De Coahuayutla de Jose -Maria Izazaga, el Presidente municipal de Municipio de La Unión de Isidoro Montes de Oca Crescencio Reyes Torres así como C. Fortunato Hernández Carbajal Diputado local del distrito x del congreso del estado realizaron la entrega de apoyos en beneficio de agricultores, ganadores y pescadores de la región.

En su mensaje la primera autoridad del municipio Perfecto Javier Aguilar Silva agradeció a la Gobernadora del Estado la Mtra. Evelyn Salgado Pineda por elegir a nuestro municipio como punto de encuentro para la entrega de apoyos y además enfatizó la importancia que tiene para los sectores primarios recibir este tipo de apoyos "no tengo la menor duda que trabajando en concurrencia Gobierno del Estado y Productores se pueden aterrizar grandes logros, pero desde aquí, mi pubelo, levanto la mano para concurrir recursos entre el Gobierno Estatal, Gobierno Municipal y Productores del Municipio para acercar más beneficios a los productores locales" y recalcó "no es lo mismo entregar 10 bestias mulares , que 20 bestias mulares, y con una correcta concurrencia de recursos podremos beneficiar a más productores del municipio y con ello provocar una mejora en la economía de todos y una autosuficiencia alimentaria através de los mecanismos de desarrollo" el edil en su mensaje comentó que impulsar a los pequeños productores es de los objetivos torales de la administración que hoy dirige "ustedes amigos productores son quienes hacen fuerte a la economia de las comunidades rurales, quienes brindan empleo y ademas quienes acercan a las ciudades y municipios los insumos que llegan a la casa de los habitantes" por ello es como Gobierno debemos de generar las condiciones para que la cría de ganados y los cultivos sean más prosperos, saludables y sustentables"

El edil finalizó agradeciendo la presencia de las autoridades estatales, el cabildo municipal, así como a los productores que se dieron cita para la entrega de los apoyos.







Necesario que se construya puente en La Junta de Los Ríos



LA UNIÓN DE ISIDORO MONTES DE OCA, GRO., A 26 DE SEPTIEMBRE DE 2022.-

El presidente municipal, Crescencio Reyes Torres, dijo que es necesaria la intervención del gobierno federal y del estado para construir el puente de La Junta de Los Ríos, debido a que desde hace tiempo se encuentra en mal estado.

Recordó que el año pasado la infraestructura se colapsó y se trata de un problema muy grave que no solo afecta a La Unión, porque prácticamente todos los habitantes del municipio de Coahuayutla se quedan incomunicados. En este 2022 no ha llovido tan intensamente y esto ha mantenido en la mismas condiciones el lugar.

Sin embargo, es de suma importancia que el estado y la federación ayuden a construir una infraestructura que permita el paso de vehículos en toda época del año, porque es conocido que la creciente del río trae mucha fuerza en temporada de lluvias.

Reiteró que durante el paso de la tormenta tropical "Lester", La Unión no registró afectaciones y los daños registrados fueron en la comunidad de El Naranjo perteneciente a Coahuayutla. Agregó que las últimas precipitaciones han traído beneficio para los agricultores y los ganaderos del municipio.

ANZ
AGENCIA DE NOTICIAS ZIHUATANEJO

26 DE SEPTIEMBRE DE 2022
Facebook: Agencia de Noticias Zihuatanejo

Entrega la SAGADEGRO más de 9 millones de pesos en apoyos de impulso al sector agropecuario para la región de la Costa Chica





> *Se busca sentar las bases para generar autosuficiencia alimentaria en los próximos años*

MARQUELIA, GRO., A 26 DE SEPTIEMBRE DE 2022-

Como parte de los programas y acciones implementadas en beneficio del campo guerrerense, el titular de la Secretaría de Agricultura, Ganadería, Pesca y Desarrollo Rural, Jorge Peto Calderón, entregó apoyos a más de 3 mil pequeños agricultores y ganaderos de la Costa Chica con una inversión superior a los 9 millones de pesos.

Los apoyos consistieron en semilla mejorada de maíz, fertilizante orgánico, desgranadoras de 6.5 caballos de fuerza, aspersoras de 20 litros, rollos de alambre, bestias mulares, lotes de lechones, sementales bovinos de registro, estanques y artes de pesca. Durante el evento el funcionario estatal enfatizó que con estos apoyos no se va a disminuir la pobreza, pero se pretende sentar las bases para generar autosuficiencia alimentaria en los próximos años, "estamos sentando las bases para en los próximos años disminuir la pobreza y generar bienestar y desarrollo". "Hay que producir más carne, huevo y leche para construir el desarrollo, garantizando la autosuficiencia alimentaria por ello estamos sentando las bases para la nueva ruta de la agricultura de la vida, la agricultura del desarrollo y la agricultura del bienestar".

Lo acompañaron el subsecretario de Agricultura, Adalid Pérez Galeana; el secretario técnico, Othón Ramírez Barragán; el director general de Pesca y Acuacultura, Miguel Balleza; el director general de Fomento Tecnológico, Leopoldo Jorge Almazán; la directora general de Fomento y Normatividad Pecuaria, Michelle Estefanía Gómez Dueñas, y el director general de Proyectos Especiales, José Luis Ramírez.



Titular de Sectur Guerrero recorre zona El Pueblito para evaluar y atender necesidades de prestadores turísticos

ACAPULCO, GRO., A 26 DE SEPTIEMBRE DE 2022-

Con el objetivo de revisar la infraestructura de la zona y analizar las necesidades en busca de mejorar las condiciones de este destino turístico, el secretario de Turismo, Santos Ramírez Cuevas, realizó un recorrido por la zona El Pueblito en Playa Revolcadero.

En seguimiento a la reunión sostenida el pasado 20 de septiembre con restauranteros del Bloque 3 de Puerto Marqués y prestadores de servicios Turísticos, el titular de la Sectur Guerrero coordinó una visita de inspección con la representante de los restauranteros de El Pueblito de Revolcadero, Enedina Palma Sandoval.

Durante la visita se acordó integrar programas de capacitación en beneficio de los prestadores de servicios turísticos, así como intervenir con las instancias competentes para lograr la implementación inmediata de brigadas de limpieza para el embellecimiento de Puerto Marqués.



Presenta la titular de la SEJUVE la convocatoria para el concurso de porristas y bastoneras 2022



> *El evento se realizará el 17 y 18 de noviembre en la Plaza Cívica de esta capital*

> *Participarán jóvenes alumnos de planteles de secundaria y nivel medio superior*

CHILPANCINGO, GRO., A 26 DE SEPTIEMBRE DE 2022.-

La titular de la Secretaría de la Juventud y la Niñez (Sejuve), Jessica Maldonado Morales visitó las instalaciones de la Escuela Preparatoria 1 "Aarón M. Flores" de la Universidad Autónoma de Guerrero (UAGro) en esta ciudad, donde presentó la convocatoria para el Concurso de Porristas y Bastoneras 2022.

En su mensaje, la titular de la Sejuve, destacó el interés de la gobernadora, Evelyn Salgado Pineda de involucrar a las instituciones educativas de nivel secundaria y medio superior, en las actividades de su administración, que tienen como fin, la sana convivencia y, sobre todo, la reconstrucción del tejido social en la entidad.

Agregó que este concurso, que se suspendió durante dos años por la pandemia del Covid-19, espera reunir a alumnos de los distintos planteles de educación superior y medio superior, de esta capital, en el magno evento que se llevará a cabo los días 17 y 18 de noviembre en la Plaza Cívica "Primer Congreso de Anáhuac" de esta capital.

En su oportunidad, el director de la escuela Preparatoria 1 "Aarón M. Flores", Jorge Ángeles Manzo, reconoció a la titular de la Sejuve que haya elegido a esta institución educativa como sede de la presentación y develación de la convocatoria de este concurso, y externo su confianza que habrá una buena participación de grupos de porristas y bastonera de distintas instituciones educativas.

De acuerdo a la convocatoria, podrán participar jóvenes estudiantes del nivel secundaria, en porristas medio y medio superior, en bastoneras medio, y los grupos estarán integrados con un mínimo de 8 elementos y un máximo de 20, con un tiempo de ejecución para porristas de un máximo de 2.15 minutos, y las bastoneras de 5 minutos.

Los aspectos a calificar serán, en porristas, la coreografía, técnica, efecto y proyección, atado y vestuario, además del vestuario que deberá ser uniforme; en las bastoneras se calificarán la presentación, coordinación, dominio del bastón, coreografía, ritmo y precisión de conjunto, quedando prohibidas estructuras, pirámides, lanzamientos o cargadas que representen riesgo a la integridad física de los participantes.



La Secretaría de Salud de Guerrero, reporta 53 casos activos de Covid-19

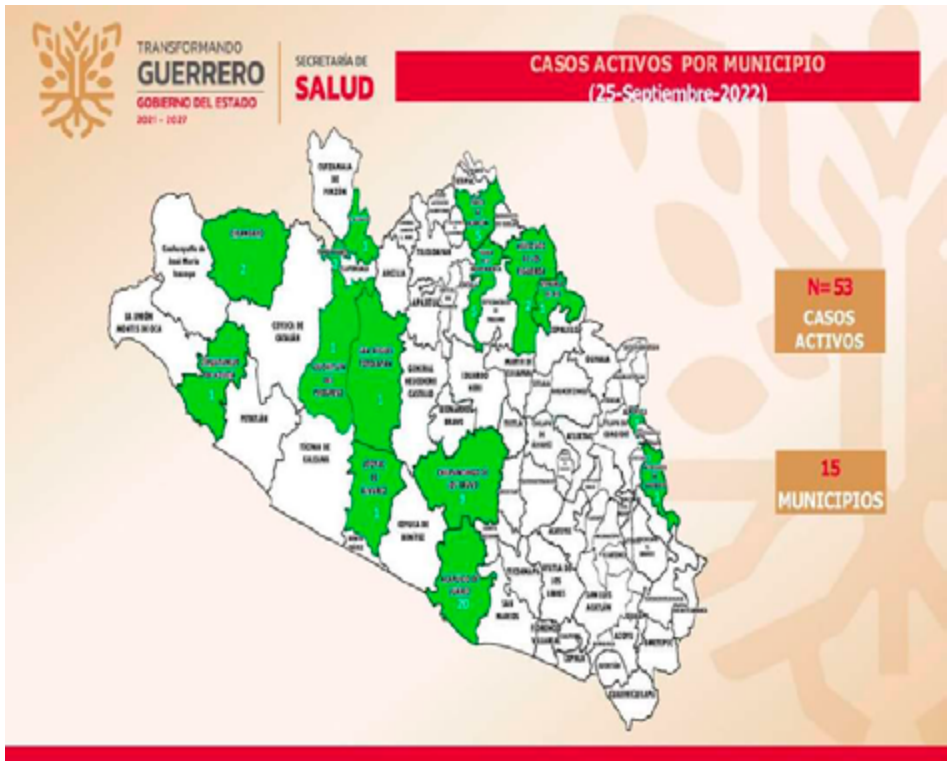

> *Hace un llamado a la población a continuar las medidas sanitarias para evitar contagios*

Chilpancingo, Gro., a 26 de septiembre de 2022.- Se registran 53 casos activos de Covid-19 en Guerrero, de los cuales siete se registraron en las últimas 24 horas, y la ocupación hospitalaria se mantiene en 2 por ciento.

> *De acuerdo al informe técnico diario que elabora la Secretaría de Salud estatal, la entidad ocupa el lugar 29 nacional en casos activos distribuidos en 15 municipios, principalmente: Acapulco, 20; Chilpancingo, 9; Iguala, 5; Taxco, 5; Huitzuco, 2; Pungarabato, 2; Zirándaro, 2; Ajuchitlán del Progreso, 1; Alcozauca, 1; y Alpoyeca, 1.*

En lo que va de la pandemia Guerrero acumula 115,679 casos confirmados y 6,840 defunciones por esta enfermedad. La Secretaría de Salud estatal reiteró el llamado a la población a mantener las medidas preventivas para seguir disminuyendo los casos de COVID-19, como el uso correcto de cubrebocas en espacios cerrados y abiertos, sana distancia de 1.5 metros, lavado de manos constante con agua y jabón y/o desinfección con alcohol en gel al 70%, y evitar aglomeraciones.



ANZ
AGENCIA DE NOTICIAS ZIHUATANEJO

26 DE SEPTIEMBRE DE 2022
Facebook: Agencia de Noticias Zihuatanejo

FLOYD MAYWEATHER NOQUEA A ASAKURA; GANÓ LO QUÍNTUPLE QUE 'CANELO' ÁLVAREZ EN 5 MINUTOS



México.- El exboxeador y campeón invicto Floyd Mayweather Jr. venció por nocaut al peleador de artes marciales mixtas Mikuru Asakura, este domingo en la Saitama Super Arena de Tokio, Japón, en una pelea de exhibición que duró menos de lo pactado y en la que se embolsó lo quíntuple que Saúl 'Canelo' Álvarez ante Gennady Golovkin.

"La última vez que vine aquí fue tan rápido que nadie tuvo tiempo para disfrutar. Me aseguraré de llegar hasta los tres rounds, a menos que quieran que lo haga más rápido", bromeó un día antes Mayweather en referencia a su pelea contra el kickboxer Tenshin Nasukawa, al que venció en el primer asalto en 2018. "No me importa si me rompe la cara", dijo Asakura, entrenado por Manny Pacquiao, en conferencia previa. "Creo que me subestima, así que díganle por favor que no será tan fácil como cree". No hubo restricciones de peso para la pelea.

Floyd Mayweather no cumplió su promesa de completar los tres rounds de tres minutos cada uno pactados. Mikuru Asakura comenzó agresivo, pero no pudo conectar uno solo de sus jabs al estadounidense. En el segundo round, el 'Money' lanzó un derechazo al rostro del nipón y aunque no lo conectó de manera sólida, Asakura cayó sobre la lona ante la mirada de Paquiao; el réferi Kenny Bayless detuvo la pelea. "No recuerdo cuál fue el golpe", señaló Asakura tras la pelea. "Tengo un tremendo dolor de cabeza".

Floyd Mayweather aseguró en la conferencia previa a la pelea que no necesita el dinero y que hace las exhibiciones para viajar y conocer gente. "Es pura diversión. Para mí, boxear es como respirar". Sin embargo, el 'Money' tampoco vendió barata su exhibición y según trascendidos, cobró unos 200 millones de dólares. Las butacas de ringside se vendieron por hasta 1 millón de yenes (7 mil dólares) y el evento tuvo varios derechos de transmisión. La pelea fue organizada por Mayweather Promotions y la empresa japonesa Rizin Figthing Federation.

Mayweather, quien criticó los pocos pago por evento (PPV) que vendió 'Canelo' Álvarez ante Golovkin en su tercera pelea, se habría embolsado en cinco minutos el quíntuple de lo que ganó el boxeador mexicano (40 millones de dólares, más o menos). Mayweather dijo que pretende participar de otras veladas con Rizin, incluyendo eventos en Estados Unidos. Tiene previsto otra pelea de exhibición en Dubái este noviembre.

Esta es la cuarta pelea de Floyd Mayweather desde su retiro, en 2015. La primera fue ante Conor McGregor en 2017; luego ante Tenshin Nasukawa en 2018; y la última había sido con el youtuber Logan Paul en 2021. El 'Money' ya prepara una revancha contra 'The Notorious' en 2023.

UN SANGRANTE CRISTIANO RONALDO SE REHUSA A ABANDONAR PARTIDO CONTRA REPÚBLICA CHECA

México.- Cristiano Ronaldo, delantero de la selección de Portugal, recibió un fuerte golpe por parte del portero rival Tomáš Vaclík mientras ambos disputan una pelota en el área. A pesar del incesante flujo de sangre, el miembro de Manchester United se rehusó a abandonar la cancha.

El choque, se generó en una jugada de peligro donde el arquero de República Checa salió de puños en búsqueda del esférico, pero lo que encontró fue el rostro de Cristiano. Tras el contacto, el jugador estelar de Portugal cayó al césped con un fuerte sangrado que requirió la asistencia inmediata por parte del cuerpo médico, según la información reportada en ESPN.





Luego de un par de minutos que fueron requeridos para detener el flujo de la sangre, 'El Bicho' regresó al partido negándose a abandonar su selección, acto que fue aplaudido por las aficionados rivales en la Fortuna Arena donde se realizó el encuentro del Grupo 2 de la Liga de Naciones de la UEFA.

A pesar de lo aparatoso de la lesión, el delantero pudo continuar sin ninguna dificultad y fue clave en una importante victoria 0-4 con doblete de Diogo Dalot, y goles solitarios de Bruno Fernández y Diogo Jota, según el medio especializado en deportes. Portugal es líder de su grupo, seguido al momento por España, Suiza y República Checa que con la derrota se mantiene al fondo de su grupo.

Detienen a hombre por colapso de mina El Pinabete en Coahuila

MÉXICO-

La Fiscalía General de la República (FGR) aprehendió a Cristian Elior Solís Arriaga, quien era buscado por los sucesos ocurridos en el pozo minero propiedad de la empresa minera El Pinabete, en Coahuila, donde 10 mineros quedaron atrapados el pasado 3 de agosto.

La organización Familia Pasta de Conchos acusó recientemente que el hombre, señalado como presunto dueño de la mina, es un prestanombres, el cual por ignorancia habría aceptado firmar como tal. La orden de captura fue solicitada a un juez federal, por su probable responsabilidad en el delito federal previsto en la Ley General de Bienes Nacionales. Se presume que Solís Arriaga explotaba de manera ilícita un bien perteneciente a la nación, el cual está localizado en la mina El Pinabete, en el municipio de Sabinas.

La Policía Federal Ministerial de la Agencia de Investigación Criminal (AIC), detuvo a esta persona en la calle Cananea Agujita, colonia Cosedores, del citado municipio y fue puesto a disposición del juez de control adscrito al Centro de Justicia Penal Federal con residencia en el municipio coahuilense de Torreón. El agente del Ministerio Público Federal lo presentó en la audiencia, formuló imputación y solicitó vinculación a proceso. La defensa de Cristián Solís se acogió a la duplicidad del término para que el juez resuelva sobre su situación jurídica y continuar con la audiencia el próximo 29 de septiembre.

Como medida cautelar el juez dictó prisión preventiva, que deberá cumplir en el Centro Federal de Readaptación Social número 18 de Ramos Arizpe, Coahuila. La FGR también busca capturar a los empresarios Luis Rafael García y Arnulfo Garza porque probablemente incurrieron en responsabilidad penal al haber permitido que de manera ilegal se realizaran actividades de explotación del carbón mineral en el pozo minero localizados en la población de Agujita, donde permanecen atrapados los 10 mineros.



Mara Lezama rinde protesta como primera gobernadora de Quintana Roo

México.- Mara Lezama Espinoza rindió protesta como la nueva gobernadora de Quintana Roo en la tribuna del Congreso del estado, dando arranque a su administración estatal, que tendrá una duración de cinco años.

Entre los presentes en la sesión solemne estuvieron el ahora ex gobernador Carlos Joaquín González, el magistrado José Heyden Cebada Rivas, presidente del Tribunal Superior de Justicia, los 25 diputados locales, encabezados por Renán Sánchez Tajonar, presidente de la Junta de Gobierno y Coordinación Política, y Adán Augusto López Hernández, secretario de Gobierno, quien acudió en representación del presidente Andrés Manuel López Obrador, entre otros invitados.

En su primer discurso como gobernadora, Mara Lezama dijo llenarse de orgullo por estar en la "casa del pueblo" y por ser la primera mujer que ocupa este honroso cargo. Prometió encabezar un gobierno humanista, sumado a la Cuarta Transformación, que, dijo, cambiará por completo a la política en la entidad. "Encabezaré un gobierno que se caracterizará por el respeto a los tres poderes del Estado, porque de la mano del pueblo le daremos vuelta al tipo de gobierno neoliberal del pasado, donde la corrupción, la pobreza, la desigualdad, la destrucción al medio ambiente, se instalaron, pero acabaremos con ello", aseveró ante los presentes.



Hoy, destacó, es un "punto de inflexión" en la historia de Quintana Roo, pues crearán una nueva conciencia política que cumpla con el decálogo de principios de este nuevo gobierno. Sobre la entidad, indicó que "su economía basada en turismo no ha sido suficiente. La gente demanda servicios públicos". Ante ello, Lezama Espinosa afirmó que llevarán bienestar a todas las latitudes del estado, en especial en donde "gobiernos corruptos dejaron sin posibilidades a los más necesitados".

"Es ilógico que en un destino tan rico haya gente pobre que no tiene para cubrir sus necesidades", reclamó abundando que ellos serán un gobierno que tome el reto de conectar las zonas de alto desarrollo a las más marginadas. "Hago un llamado a la población a unirse en esta cruzada. A nuestros mayas. A todas y todos hoy les digo que es el momento de Quintana Roo y tenemos la oportunidad de ponerle fin a la corrupción", declaró.

Mara Lezama invitó a crear un "nuevo acuerdo para el bienestar" que incluye a todos los sectores en favor de la solidaridad, de la sustentabilidad y la construcción de la paz; un acuerdo "que ponga en el centro a la cultura maya, con al que tenemos una cuenta que saldar". "Un acuerdo entre hombres y mujeres para la construcción de una democracia participativa; para desarrollar el sector pesquero, para hacer ecoturismo, potencia en Latinoamérica", abundó. La gobernadora indicó que llegó el tiempo de tomar decisiones políticas con sentido social y visión del futuro, para que Quintana Roo siga siendo el paraíso que siempre estuvo llamado a ser. Por ello, pidió dejar a un lado las diferencias políticas, para construir un mejor estado.

Manelich Castilla Craviotto asumió la titularidad de la Secretaría de Seguridad Pública del Gobierno del Estado en las instalaciones del Centro de Computo, Control y Comando (C4) el domingo. Al interior del recinto, el secretario saliente de Seguridad Pública, Lucio Hernández Gutiérrez, transfirió formalmente el mando a Manelich Castilla Craviotto, frente a la tropa y las autoridades congregadas, incluido Renán Sánchez Tajonar, presidente de la Junta de Gobierno y Coordinación Política del Congreso del Estado, y el magistrado Carlos Lima Carvajal, del Tribunal Superior de Justicia.

Al tomar la palabra, Lucio Hernández Gutiérrez afirmó que antes del gobierno que ayer concluyó, había nula inversión en infraestructura en seguridad pública, manipulación de las estadísticas, baja capacitación, entre otros problemas. También brindó diversas cifras sobre disminuciones de distintas incidencias delictivas.

Finalmente, aseguró que Manelich Castila Cravioto es "el mejor policía que haya conocido" y que la entidad está en buenas manos. El nuevo encargado de la seguridad pública del estado, originario de Yucatán, fue comisionado general de la Policía Federal en el sexenio de Enrique Peña Nieto.

ANZ AGENCIA DE NOTICIAS ZIHUATANEJO

26 DE SEPTIEMBRE DE 2022

Facebook: Agencia de Noticias Zihuatanejo

Salvador Zerboni admite que es difícil convivir con Laura Bozzo: "una niña malcriada"

MÉXICO-

Salvador Zerboni reconoció que nunca pensó que su estancia en La casa de los famosos se prolongaría por tanto tiempo (un total de 13 semanas) ni mucho menos que conseguiría el segundo lugar del reality, del que salió victoriosa Ivonne Montero. Asimismo, el actor habló de lo complicado que fue su convivencia con Laura Bozzo, a quien calificó de "malcriada".

Durante la más reciente emisión de Netas Divinas, el villano de telenovelas se sinceró sobre su participación en el programa de Telemundo, donde entabló una cercana amistad con la conductora peruana, que afirmó ha continuado fuera del reality; sin embargo, señaló que vivir en la misma casa que ella no fue nada fácil. Salvador Zerboni aseguró que Laura Bozzo era la "cruz" que llevaba cargando en su Viacrucis: "Era un calvario esa mujer". Mencionó que aunque hoy llevan una buena relación, no fue sencillo estar 24/7 con la conductura.

"Ahorita me ama y nos hablamos todo el santo día, pero es que es una persona malcriada... es una niña malcriada, así le digo", dijo el actor. Palabras que apoyó Erika Buenfil afirmando que es "como una niña chiquita". El famoso confesó que aprendió de los errores de la misma conductora para no repetirlos, además de que acercarse a ella le funcionó como una estrategia para llegar hasta la final.

"Al principio me veía reflejado en los errores de ella y dije: 'esto tengo que agarrar como un proyecto', o sea, eso es lo que yo no quiero ser, entonces tengo que agarrarla ¡Dios mío!, bendito sea, yo pensé que me iba a las dos semanas no que me iba a quedar hasta la final, entonces aguantarla sí fue muy complicado, pero fue un éxito rotundo porque la gente amó eso".

Agregó que protegió a Laura Bozzo pensando en su mamá y sin esperar nada a cambio. Comentó que sus acciones hacia la presentadora le hicieron ganarse el favor del público. "Yo lo hacía en honor a mi madre que cuidó a mi abuela siempre, yo veía que no esperaba nada de regreso, yo decía: 'no te van a dar ni madres Zerboni, así que tú si quieres estate', dije 'lo voy a hacer, lo voy a dar' y al final me fue muy bonito, la gente me amó, cosa bien raro porque como villano estoy acostumbrado a las difamaciones, a las habladas".



El actor afirmó que tras su participación en el reality "salió una mejor versión" de él. Confesó que ahora es más vulnerable y sensible, cambios que toma como algo positivo. "Nada cambió a mi alrededor, yo cambié muchísimo (...) Me salió como una parte muy inocente del niño que tenemos todos dentro, de la inocencia que vas perdiendo conforme te vuelves adulto, que pierdes la capacidad de impresión y hoy otra vez todo me emociona y me pongo nervioso".

Y añadió: "Tengo tantos errores, demonios en mi vida que decidí no ver a los demás, no competir contra ellos y competir contra mí fue lo mejor que pude haber decidido".

Natália Subtil habla de su romance con Lenny Kravitz: "no era una relación de interés"

México.- Natália Subtil enfrenta una batalla legal en contra de Sergio Mayer Mori, a quien acusa de no hacer cargo ni pagar la manutención de la hija que tienen en común, además se ha visto involucrada en una 'guerra' de declaraciones con Sergio Mayer, padre de su ex pareja. Bajo este panorama, la actriz reapareció ante las cámaras para hablar de su carrera y recordar pasajes importantes de su vida.

Fue así que en une entrevista para el programa El minuto que cambió mi destino, la modelo reveló que cuando ella tenía 19 años sostuvo un romance con Lenny Kravitz, que era casi 30 años mayor que ella. Natália Subtil contó que conoció al cantante neoyorquino durante un concierto gratuito que él ofreció en Río de Janeiro, Brasil. Según su relato, Lenny Kravitz la invitó a salir ese mismo día.

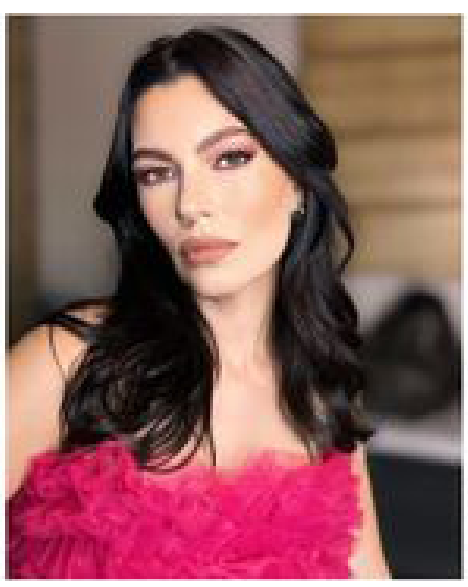



"Hace un concierto en la playa, es un concierto gratis. frente al Copacabana Palace, de hecho arman como un puentecito para que el cruce por arriba. Después del concierto yo le pedí una foto así de metiche y me invitó a salir esa noche, que iba a conocer el baile, la samba y todo eso, y me preguntó si quería ir y fui con unas amigas más que estaban con nosotros".

La también cantante señaló que tuvieron "una relación muy bonita". Comentó que en ese entonces el papá de Zoë Kravitz, protagonista de The Batman, residía en Río de Janeiro. "En esa época nadie sabía, de hecho hice un plan de salir del país de mentiritas, que agarras el avión y toda la prensa piensa que se fue, pero dio la vuelta y vivía en el interior de Río de Janeiro, en una hacienda".

La ex de Sergio Mayer Mori confesó que compartió casa con el artista durante el tiempo que duró su romance (8 meses), pero destacó que no sabría decir si se enamoró de él, ya que ella era demasiado joven. "No sé si me enamoré, era muy chavita, pero era algo lindo y me sentía bien y todos, obviamente no sólo eran dos personas viviendo en la casa, había mucha gente viviendo en la casa, y estaba preparando su disco... Estaba construyendo el estudio. Se supone que ahí grabó un disco que se llama Love Revolution, que es el disco de esa época".

La modelo señaló que Lenny Kravitz tenía "casi 50" cuando fueron pareja, además reveló que firmaron un contrato de confidencialidad: "Era una relación que los dos estábamos felices y ya, no era una relación de interés, no fue una relación en la que gané algo o lucré con eso, jamás, de hecho firmamos para no hablar nunca de la vida personal (del otro)".

Finalmente, Natália Subtil compartió que el cantante "es una persona linda, es muy cariñosa, tiene su momento rock star cuando está trabajando, pero en la casa es una persona como otra cualquiera, muy divertida. Habla un poquito de portugués, aprendió ahí. Es muy lindo con todos".

CEUSJIC
UNIVERSIDAD
LICENCIATURAS EN
ENFERMERÍA
& OBSTETRICIA
RVOE SEG/0021/2019
NUTRICIÓN
RVOE SEG/0040/2020
INSCRIPCIÓN GRATIS
MENCIONANDO AL PERIÓDICO
755 139 70 08 755 554 19 00
CEUSJIC.EDU.MX
AV. MANGOS #9, COL. TULIPANES, CP. 40880, ZIHUATANEJO, GRO.



¡INSCRIPCIONES ABIERTAS!
PREESCOLAR
PRIMARIA
SECUNDARIA
PREPARATORIA
COLEGIO ROOSEVELT
50% de DESCUENTO
para alumnos de nuevo ingreso
Más información al teléfono
755 112 1785 755 139 70 08
Promoción validad hasta el 10 de julio



ANZ
AGENCIA DE NOTICIAS ZIHUATANEJO

26 DE SEPTIEMBRE DE 2022
Facebook: Agencia de Noticias Zihuatanejo

Se accidenta Nodriza cargada con 12 vehículos en autopista Siglo XXI

Cerca de la comunidad de El Huaricho en La Unión.

LA UNIÓN DE ISIDORO MONTES DE OCA, GRO., A 26 DE SEPTIEMBRE DE 2022.-

Un trailer tipo "Nodriza", cargado con 12 vehículos de la marca Mazda, sufrió una volcadura sobre la autopista Siglo XXI, a la altura de la localidad de El Huaricho, en el municipio de La Unión, resultado lesionado el conductor y siniestrados los 12 vehículos que traía encima el tracto-camión.

El accidente ocurrió la madrugada de este sábado, alrededor de las 03:30 horas, en el que un trailer con doble semi remolque, conocido como "Nodriza", por el servicio de traslado de vehículos, conducido por el chofer de nombre Mario Galeana López, se volcó a la altura del kilometro 302, en el tramo entre la caseta de Feliciano y el Puerto de Lázaro Cárdenas, de acuerdo a la información se supo que tenía como destino el traslado de 12 carros de la marca Mazda hacia la ciudad de Salamanca en el estado de Guanajuato.

Al lugar arribaron elementos de la Guardia Nacional, división caminos, quienes se hicieron cargo del siniestro por lo que luego de realizar el abanderamiento para evitar otro accidente, arribaron grúas quienes realizaron las maniobras correspondientes para sacar tanto el trailer como los 12 vehículos accidentados.



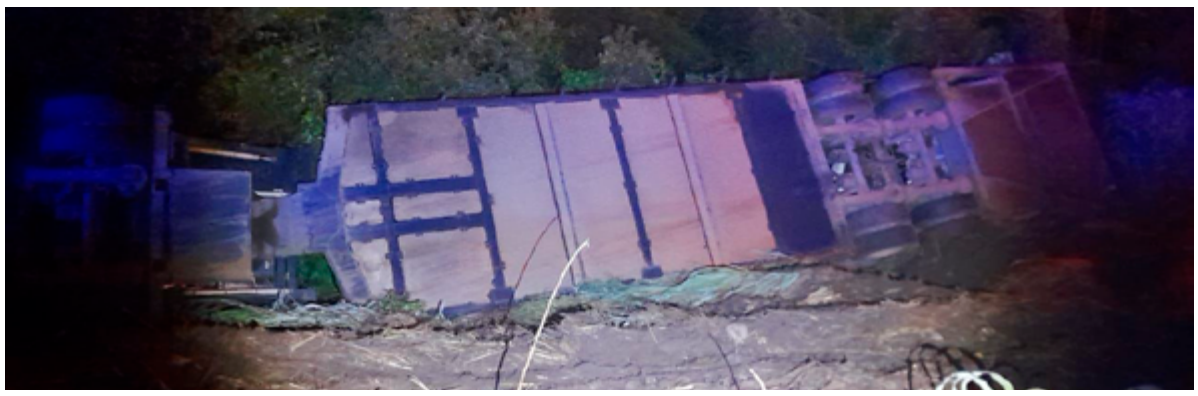

Motociclista chocan de frente sobre el puente de la Esperanza

ZIHUATANEJO, GRO., A 26 DE SEPTIEMBRE DE 2022.-

Dos motociclistas resultaron con múltiples lesiones al chocar de frente en el bulevar que conduce al Aeropuerto de Zihuatanejo, en el puente de la colonia Esperanza, suceso que movilizó a los cuerpos de rescate.

Fue a las 07 horas de este sábado, cuando reportaron al número único de emergencias 911 que se había producido un choque frontal entre motos de bajo cilíndrale, una azul con placas de Guerrero; y una roja, sin placas, que tenía tenía una calcomanía que se leía "Ramos".

Se logró saber que el chofer de la moto azul se brincó el camellón para retornar, por lo que el de la moto roja ya no alcanzó a detenerse y chocaron de frente. Los conductores de estas motos fueron trasladados al Hospital General debido a que se produjeron lesiones de consideración, mientras que de las motos se hicieron cargo los oficiales de la Guardia Nacional, sector caminos.



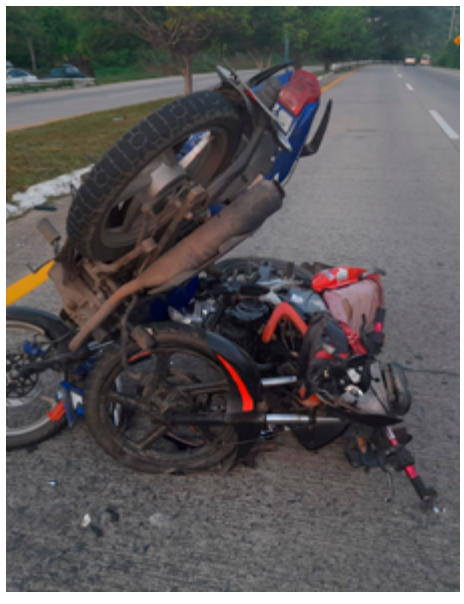



Vehículo se estampa contra un anuncio en El Posquelite

Zihuatanejo, Gro., a 26 de septiembre de 2022.- Un auto se estampó contra la estructura de acero de un anuncio en la carretera federal Zihuatanejo-Lázaro Cárdenas, a la altura de El Posquelite, a un costado del motel Secret, lo que dejó un saldo de un herido y daños materiales.

Fue este sábado a las 04:30 horas, cuando el chofer de un Honda Fit, amarillo, con placas de Guerrero, se estampó contra un anuncio y lo derribó. Tras la colisión el Honda se despedazó del frente y el anuncio fue derribado, el chofer necesitó ser atendido por los paramédicos de Protección Civil y posteriormente que lo trasladaran a un hospital.

Al final, de este hecho se hicieron cargo los oficiales de la Guardia Nacional, sector caminos, solicitaron una grúa Ápside para remitir el Honda al corralón para los trámites correspondientes.

Aparatosa volcadura en Palos Blancos





PETATLÁN, GRO., A 26 DE SEPTIEMBRE DE 2022-

Solo daños materiales dejó como saldo la volcadura de un vehículo compacto sobre la carretera nacional Zihuatanejo -Acapulco a la altura de la comunidad de Palos Blancos en el municipio de Petatlán.

De acuerdo a la información, los hechos ocurrieron a las 09:00 horas dd este domingo cuando el conductor de nombre Luis Manuel N, conducía un vehículo de la marca Kia color blanco sobre el mencionado lugar a la altura de la escuela primaria Nicolás Bravo, donde al parecer pedio el control y sufrió una aparatosa volcadura que dejó el carro con las llantas hacia arriba, quedando sobre la valla metálica, pero afortunadamente resultó ileso del accidente.

Al lugar acudieron elementos de la Guardia Nacional, división caminos quienes se hicieron cargo del siniestro y más tarde arribó una grúa la cual realizó las maniobras para poner sobre sus llantas el vehículo y fue subido a una plataforma pera su traslado al corralón para deslindar responsabilidades.





Un muerto y 10 lesionados por volcadura de camión urbano en Acapulco

> *Tres ambulancias de PC y Salud acuden en apoyo de paramédicos de bomberos y de Cruz Roja, por el accidente cerca de la Y Griega*

Acapulco, Gro., a 26 de septiembre de 2022.-Una persona muerta y 10 más lesionadas es el saldo de la volcadura de un camón del servicio público de la ruta Hospital-Vacacional, sobre la carretera México-Acapulco, cerca de la Y Griega, frente a la colonia Loma Bonita.

El accidente ocurrió a las 6:30 horas de este domingo, cuando el camión circulaba en el sentido Cima-Y Griega, ocupando ambos carriles de dicho sentido tras volcar.

Al sitio del accidente acudieron tres ambulancias de las secretarías de Protección Civil y Salud estatal, en apoyo de paramédicos de bomberos municipales y de la Cruz Roja. Un sentido de la vía fue cerrado a la circulación, mientras peritos de la Fiscalía General de Guerrero hicieron los peritajes y ordenar el traslado de la persona fallecida al Servicio Médico Forense (Semefo) para la necropsia correspondiente.

Casi dos horas después, a las 8, ocurrieron dos accidentes en la avenida Costera Miguel Alemán en los que estuvieron involucrados motociclistas; uno de ellos se reportó frente a la Terminal Marítima de Acapulco y el otro frente al restaurante El Nono. Los lesionados de ambos accidentes, resultaron con contusiones leves que atendieron paramédicos de la Policía Turística.